# LA PRENSA

PRIMERA SECCION: PAGINAS 1 á 4 y 13 á 30

AÑO XLII — NUM. 15.08[illegible] — Buenos Aires, [illegible] de Diciembre de 1911 — Dirección y Administración: Avenida de Mayo 567 al 575

EDICION DE 30 PAGINAS

Library of Congress Washington — D. C. U. S. A. 855

## DIVERSIONES PUBLICAS

### TEATROS

AVENIDA — Gran compañía española [illegible] Viernes 15 [illegible] Domingos y días festivos [illegible].

VICTORIA — Gran compañía cómico dramática [illegible] eminente primer actor [illegible] Viernes 15—Gran función extraordinaria en honor del autor [illegible] El drama en 3 actos [illegible] La comedia en 1 acto [illegible]. Platea con entrada $ 1.50.

BUENOS AIRES — Compañía cómico lírica [illegible] Maestro director Francisco Payá. [illegible] Platea con entrada $ 2.

SAN MARTIN — Empresa: Walls y [illegible] Gran compañía de zarzuela [illegible] dirigida por el primer actor Pepe Ramos.—Maestro concertador y director Domingo Beorlegui.—Viernes 15 [illegible] La zarzuela en 1 acto: El túnel. Platea con entrada $ 2.50.

MAYO — Compañía cómico lírica española, dirigida por el aplaudido y popular primer actor Don Pepe Angelo [illegible] concertador y director [illegible] Viernes 15 [illegible].

COMEDIA — Empresa: [illegible] Gran compañía [illegible].

NUEVO — Corrientes 1528. — Compañía dramática española de obras policiales, dirección Ramón Caralt. [illegible] Viernes 15 [illegible] El drama policial en 4 actos: El diamante azul. Platea con entrada $ 2.

MARCONI — Compañía lírica italiana. Maestros concertadores y directores de orquesta: Umberto Fanara y Eugenio Sorer.—Viernes 15—Beneficio de las Escuelas Profesionales de la Sociedad Le Italiani al Plata. La ópera-baile en 4 actos: La Gioconda. Platea con entrada $ 3.50.

MODERNO—Rivadavia y Paraná—Compañía de comedias, dramas y vaudevilles Cayetano Cavalli.—Viernes 15—Primera función de moda. La comedia en 3 actos: La familia Poretti. El juguete en un acto: Il signor Pedrin al bagni di mare. Platea con entrada $ 1.50.

COLISEO — Sábado 16 del corriente, debut del American Circuit Excelsior. Las localidades están en venta desde la fecha en la boletería del teatro. v15

APOLO—Compañía lírica dramática nacional dirigida por don José J. Podestá.—Viernes 15—La comedia en 1 acto: Las carreras. La comedia en 2 actos: Las campanas. Platea con entrada $ 1.50.

NACIONAL—Corrientes 960.—Gran compañía nacional Podestá-Vittone. — Director artístico: Ulises Favaro.—Concurso de obras en un acto. Premios: $ 8000.—Viernes 15—En cuerpo y alma. Tomando el fresco. Estreno de la 10a. obra del concurso: Cuando el amor muere. La guerra.

NACIONAL NORTE — Santa Fe y Callao —Empresa: Silvio Giovannetti y Cía. Gran compañía dramática argentina del señor Guillermo Battaglia.—Viernes 15—Gran festival en honor y beneficio del actor José Briebá. El drama histórico en 4 actos: Dorrego. La comedia en 1 acto: Fuego en el convento. Platea con entrada $ 2.50.

VARIEDADES — Plaza Constitución — Gran compañía cómico dramática española, dirigida por el primer actor: Juan Domenech.—Viernes 15—Gran función cómica. El diálogo en 1 acto: Noche de novios. Estreno del juguete cómico en 2 actos: La Bucha. La comedia en 1 acto: Aventuras de Toribio. Platea con entrada $ 1.

### VARIEDADES Y CINEMATOGRAFOS

SOCIEDAD DEL CUARTETO DE BUENOS AIRES—Director: Edmond Weingand.—20a. sesión de música de cámara. Ultima sesión de 1911.—El lunes 18 de Diciembre á las 9 p. m. en punto, en el salón La Argentina, Rodríguez Peña 361. v18

CASINO—Maipú entre Cuyo y Corrientes.—Empresa: South American Tour.—Viernes 15—Programa de concierto nuevo variado. El Círculo de la Muerte, con motocicletas. Entrada general $ 1.50.

ALCAZAR—Cuyo 1167—Gran compañía de varietés.—Viernes 15—Debut de Nicoletta, cantante italiana. Dorignan, caricaturista. [illegible] Entrada general $ 1.

SCALA — Esmeralda entre Corrientes y Lavalle. — Empresa: South American Tour.—Función todas las noches.—Hoy la revista: Chouett Alors... Entrada general [illegible] pesos.

PARISIANA — Lavalle 842. — Empresa: G. Carriol y Cía.—Compañía de revistas y operetas francesas.—Función todas las noches con nuevo y variado programa.—El viernes 15.—Gran revista Salyre, A. Loell.

ROYAL THEATRE — Corrientes 820 al 826. — Empresa: G. Carriol y Cía. — Compañía de revistas y operetas francesas. Función todas las noches. Exito de la revista En trois temps.

BIOGRAFO PALAIS DE GLACE—Función todas las noches á las 9.30. Cintas de completa actualidad. Entrada $ 1; palcos $ 5. Función entera.

ARGENTINO — Espectáculos cinematográficos.—Siempre novedades para Buenos Aires.—Viernes 15—Gran éxito de la gran cinta cinematográfica: Ultimos episodios de la guerra ítalo-turca, llegada últimamente. Platea con entrada $ 1.

GRAN BIOGRAFO LAVALLE — Lavalle 831—Desde hoy rebaja de precios: tarde 10 centavos sección, noche 30, completa. Galerías de lujo para familias con entrada independiente. Grandes instalaciones para la ventilación. Gran programa. Lix Fe con 15 estrenos diarios.

PALACIO NOVEDADES — Gran compañía andaluza de cantos y bailes.—Cuatro secciones diarias: dos por la tarde y dos por la noche. Precio: 60 centavos por sección.

IMPERIAL BIOGRAFO — Cangallo 771.—El salón de moda para familias y el más fresco de la capital. Estrenos diarios. Orquesta de notables profesores. Matinées todos los días hábiles de 2.30 á 6.30, en 4 secciones á 0.20 por sección. Noche función completa á las 8.45. — Platea con entrada días hábiles $ 0.80.

ATENEO — Corrientes y Maipú — Hoy Viernes 15. — Programa selecto con grandes novedades y notables estrenos. Platea con entradas: Tarde, $ 0.80; noche, $ 1.20.

CINE-OPERA — Corrientes 848 — Gran cinematógrafo Pathé Frères.—Dos funciones diarias de 3 á 6. Espectáculo por secciones. Platea con entrada $ 0.20, de noche función completa $ 1.

PALACE THEATRE — Corrientes 757. — U. T. 5232 (Avenida).—Gran cinematógrafo de moda. Dirección: Casa Lepage.—Todas las noches estrenos y novedades de actualidad y otras muchas.

POLITEAMA NACIONAL — Rivera esquina Canning—Gran función de gala en honor y á total beneficio del popular actor y empresario Sr. Sócrates Figoli, quien tiene el placer de dedicar esta soirée á sus amigos y al público en general.—Viernes 15—La muerte incivil. Bebecito. La cuñeta di Angiolina. En la comisaría. Tres sobrinas para un tío. No olvidarse que la función será amenizada con las chistosas ocurrencias del mimado clown Bebecito en unión del sin rival Toby el imbécil.

CIRCO ANSELMI — (De Luis Anselmi) — Larrea y Lavalle. — Gran compañía ecuestre y de dramas nacionales, dirigida por el clown Bebecito.—Sábado 16—Debut de Los Arton's, acróbatas excéntricos. El clown Bebecito. El drama en 3 actos: Tierra baja.

CINEMA ALEGRIA (Antes Flor de Europa)—837 Boedo 877.—Con grandes comodidades para familias.—Domingos y días festivos matinées. — Platea 30 centavos. Función todas las noches.

CINEMA GENERAL MITRE—Boedo 987 y 39.—Espectáculos altamente morales. Programa escogido de entre lo más notable de todas las compañías cinematográficas de todo el universo. Función todas las noches con nuevos y notables estrenos.

CINEMA CONGRESO, RIVADAVIA 1886, todos los días estrenos, salón el más lujoso y amplio, primero en exhibir cuantas películas notables llegan á Buenos Aires. Insuperable orquesta. Grandiosa instalación de ventiladores y extractores de aire. v11c

COLON DE FLORES, SUD AMERICA 60. Hoy función de moda con un interesantísimo programa de 15 estrenos: Odisea de Homero en 5 partes, Perdido en las Selvas 2 partes, Poder del Rey 4 partes, Bebé y la bailarina, El novio de Bobinet y otros.

SALON TEATRO DON JUAN DE GARAY—Garay 2487.—Cinematógrafo para familias. Empresa: Sebastián Bicisa é hijo. Función todas las noches.—Viernes 15—Grandiosa función popular. Dies sensacionales estrenos y novedades en colores. Plateas, función completa, 30 centavos. Palcos y tertulias á precios populares.

TEATRO ATENEO, Corrientes y Maipú. Hoy viernes 15. Gran función extraordinaria, organizada por la Sociedad Dante Alighieri á beneficio de la Croce Rossa Italiana, Italia Irredenta y Bersaglieri, los últimos acontecimientos de la guerra ítalo-turca. Conferencia sobre l'anima italiana por el señor Emilio Zuccarini y otros números de concierto.

[illegible] Sucursal del Ateneo de Buenos Aires. — Cinematógrafo especial para familias. Función todos los martes.

## AVISOS DE NAVIDAD Y AÑO NUEVO

ALMANAQUES, CALENDARIOS, BARATOS, se liquidan. [illegible] Bolívar 363. v18

ALMANAQUES, CALENDARIOS, se liquidan una gran partida; me retiro de la imprenta. Precios al por mayor. N. Tommasi, Lavalle 1127. v16

ALMANAQUE! GRAN NOVEDAD, GUSTOS exclusivos, se liquidan 18.000 á precios módicos, dirigirse á [illegible] y Cía., B. de Irigoyen 1112. v19

ALMANAQUES SIN LIBRO PARA 1912, Caricatura [illegible] Doble. El año en la mano [illegible] Perpetuo [illegible] precios excepcionales. N. Tommasi, Lavalle 1127. v16

A CORRIENTES 821. ARBOL DE Navidad con adornos y juguetes desde [illegible] fuegos artificiales [illegible] la más surtida juguetería de todas clases [illegible] Ventas por mayor y menor [illegible] de Basilio Perotti y Cía. v22

ALMANAQUE DEL MENSAJERO PARA 1912 (el calendario práctico de la República Argentina). Contiene un compendio [illegible] informaciones útiles para todos. Consta de 300 páginas [illegible] doce mapas [illegible] encuadernación elegante. En venta en todas las librerías de la República y en los negocios de la campaña. Precio $ 1.20 [illegible] Editora, viuda de M. Sundt, Corrientes 1556, Buenos Aires. v1en.

BLOCKS PARA CALENDARIOS, LA única casa que tiene de todos los formatos, desde el más chico al más grande, venta al por mayor. N. Tommasi, Lavalle 1127. v16

CHEQUES del BANCO DE FELICIDAD, para felicitación de año nuevo, libritos de 20 hojas $ 1. postales el ciento $ 1.50, más finas en relieve todas diferentes colección de 25 $ 2. Por cantidad 50 ojo de descuento. Alsina 1595. v18

EL MILLON: CON UN PESO TOMA Vd. parte en un billete. R. Botto y Cía., Tucumán 372. v17

HASTA año NUEVO REGALA GRAMOfonos, aunque Vd. nada haya comprado y da discos fiados "La Legal" Libertad 357. v15

JUGUETES, BUEN SURTIDO, PRECIOS baratos, manomóviles $ 8, caballos velocípedos 6.60, variedad, muñecas baratas, bazar en general para las familias que veranean; batería de cocina clases finas y baratas, cubiertos metal blanco garantido. Al Colibero, Rivadavia 1479. v16

LOTERIA DEL MILLON: VENDEMOS el décimo á 25 $. R. Botto y Cía., Tucumán 372. v17

LOTERIA DEL MILLON—500 PARTICIPACIONES sobre cada billete entero. El enorme precio que han alcanzado los billetes de la lotería de Navidad, nos han inducido á vender participaciones. Por cada un peso que se nos remita se tendrá derecho á la parte de un billete entero, que le corresponde dividido en quinientas partes. A cada solicitante se le entregará un documento válido por la participación del billete que le corresponde. En esta forma todo el mundo podrá tomar parte en esta grandiosa lotería. Los pedidos deben dirigirse á los señores R. Botto y Cía., Tucumán 372. v21

UN MILLON AL ALCANCE DEL PUEBLO. Toda persona con 1 $ puede participar del millón. R. Botto y Cía., Tucumán 372. v17

## AVISOS PARA SEÑORAS Y SEÑORITAS

A LOS MOLDES PROBADOS, E. RIOS 543, labores, corte y confección. v15

A TODOS LOS FIGURINES DE PARIS, suscriciones. Perú 72, Mme. David.

A LOS MOLDES PARISIENSES, PERU 79. Surtido para casas de modas.

A LOS MOLDES PARISIENSES, PERU 79, para señoras, hombres y niños.

A MODISTAS Y SASTRES — "A LOS Moldes Parisienses", Perú 79.

A LOS MOLDES PARISIENSES, PERU 79, envía al interior cualquier modelo.

A LOS MOLDES TAILLEUR, ARMADOS, probados gratis. Independencia 1893. v19

A MEDIDA, CORTAN MOLDES EN 24 horas, Casa Leonor Janssens, Salta 525. v26

A $ 8, 12 HASTA 35, TRAJES señoras, ricas blusas á 1.90, Salta 553, fábrica. v15

A LA MERCERIA ALEMANA, SUIPACHA 161, pidan el catálogo general. v31

A LOS MOLDES PROBADOS, ENTRE Ríos 543, labores, corte y confección, clase diurna y nocturna. v21

A $ 2.30 COLOSAL SURTIDO DE BATONES á 0.90 blusas, Humberto I 1496, fábrica. v18

ALTO señoras A $ 11, 14, 19 y 24 inmenso surtido de trajes, sastre y de fantasía, Humberto I 1490, fábrica. v15

A LAS DAMAS: PARA GUARDAR LAS pieles durante el verano y hacer toda clase de reformas, la peletería Lázaro, Esmeralda 318, U. T. 2684, Libertad. v16

ATENCION, RETRATOS Y POSTALES á 4 pesos docena, peinado gratis en los de 12 $, 16, etc., regalamos uno grande con marco. C. Pellegrini 283. v1ddic

A señoras DE LA CIUDAD Y CAMPAÑA, liquido á cualquier precio sombreros, formas y fantasías de última novedad. L. de Bustos, Corrientes 1529. v15

A LAS PROFESORAS Y MAESTRAS EN general, recomendamos el piano Chubert, á pagar 40 $ por mes; ocurrir Sarmiento 1124.—L. Sigal y Cía. v18

A LAS DIRECTORAS Y PROFESORAS de escuelas, sin fiador, entregamos muebles en 10 mensualidades, Rivadavia 2463. v22

APROVECHEN señoras: AMUEBLAR sus casas con ricos muebles, pagaderos en 10 mensualidades, Rivadavia 2463. v22

AL MUNDO FEMENINO! Visiten mi mueblería, vendo á largos plazos, sin mayores requisitos, pidan catálogo, S. Bomchil, C. Pellegrini 457. v20

A LOS MOLDES SOBRE MEDIDA, SE garantizan con exactitud, se cortan, hilvanan y prueban los géneros. Se confecciona el traje tailleur, Cangallo 1555. v28

ACREDITADO SASTRE PARA señoras, Luis Monreal, elegantísimos trajes á medida á precios económicos admite géneros y forros, rapidez en los encargos, Céspedes 2372, esquina Cabildo al 1100, U. T. 183 (Belgrano). v11

A PROFESORAS Y MAESTRAS DE escuelas, vendo á plazos, sin fiador, toda clase de muebles, atiendo pedidos del interior, catálogos gratis, S. Bomchil, C. Pellegrini 457. v20

ATENCION! ACABAMOS DE RECIBIR los nuevos modelos de automóviles especiales para campo, con trocha de 1.60 metros 35 cent. de altura. Marcas Lancia S. P. A. Dürkopp y N. A. G. En la exposición Esmeralda 440. De Angelis Hnos. v15

AGUA EQUIS! GRAN PRIX PARIS 1911. Blanquea delicadamente, cura pecas, granos, manchas, evita arrugas, frasco 3.50 cremas, pasta rosada, polvos con igual premio, Instituto Berthier, Suipacha 529. Remitimos catálogos.

APROVECHEN NOVIAS! Adornen sus futuras casas con espléndidos muebles, sin sentir desembolso, á 10 meses de plazo, S. Bomchil, C. Pellegrini núm. 457. v20

CARMEN SUAREZ DE DOMINGUEZ, ex cortadora de la tienda San Juan, hace trajes tailleur y fantasía, á precios módicos, Chile 634. v15

CANAS BORRANSE ADMIRABLEMENTE, 3oo, 2.50, Pellegrini 144, "Petit-Paris". v31

MODISTA COMPETENTE hace VESTIDOS desde 8 $ y arregla sombreros desde 2 $, Estados Unidos 860. v16

MODISTA RECIEN LLEGADA DE Europa, trabaja toda clase de vestidos, Santa Fe 1183. v15

Mme. HENRI, OFRECE SUS SERVICIOS en reformas y arreglos de sombreros, para señoras, se rizan y ondulan lopes y bucles, trabajo esmerado, Córdoba 1089. v23

MASAJISTA MARIA R. DE ROSICH.—Con mis masajes y baños faciales, quito arrugas, manchas, pecas y todo lo que afea la cara. Voy á domicilio, Triunvirato 774. v16

MASAJISTA ENFERMERA RECIEN llegada de París, trata con éxito todas enfermedades del estilo, masaje especial para el rejuvenecimiento y del viaje. Se traslada á domicilio á precios moderados, madame Valdois, Maipú 676. v15

PLUMAS Y BOAS SE tiñen, rizan, arreglan, limpian y anudan, fábrica "P[illegible] v28

PLUMAS tiñe, RIZAN Y ANUDAN, precios módicos, Esmeralda 118. v16

PEINADORA FRANCESA SE OFRECE, Esmeralda 824, va á domicilio y recibe abonados á 6 en su casa. v15

PEINADORA COMPETENTE SE OFRECE 10 por mes, especialidad en postizos de toda clase, A. H., 134 Posta Restante Central. v18

PLUMAS LINDISIMAS SE LIQUIDAN. Gran surtido de aigrettes de garza y fantasía, bolsas de plata, relojes garantidos, precios increíbles, Esmeralda 418, Joyería. v16

POSTIZOS: LA CASA MIR ES LA UNICA que vende topes á [illegible], trenzas [illegible] rodetes [illegible] Trabajo pelo caído desde [illegible] B. Mitre 1143, U. T. 1149 (Mitre). v16

ROSA P. DE SANTIAGO, MODISTA DE vestidos y moldes, Alberti 1381. v15

REGALOS, REGALOS UTILES! La tienda de La Exposición, calle Victoria esq. Piedras, ofrece un inmenso surtido de blusas [illegible] á precios sin competencia, ocasión única, cortes de vestidos, trajes confeccionados con suma elegancia, toda clase de bordados y géneros de gran novedad, es decir todo lo necesario para un regalo útil y de provecho, no confundir, La Exposición, Victoria y Piedras. v15

SE RIZAN, ANUDAN Y COMPONEN plumas, 24 de Noviembre 1434. v16

Señoras: VENGAN A COMPRAR TIENDA y mercería, muy barato, Salta 1661.

Señoras: GENEROS, PERCALES, ZEFIRes, brines, baratísimos, Salta 1661.

SE OFRECE PEINADORA Y POSTICERA, se hace toda clase de postizos, Esmeralda 818. v18

Señoras, señoritas SE LIQUIDAN [illegible] á cualquier precio, Maison [illegible] de Castets, Suipacha 561.

SE OFRECE MODISTA COMPETENTE, hace trajes hechura sastre y fantasía á precios módicos, Talcahuano 51. v17

SOMBREROS DE PAJA PARA niños á $ 0.50, trajes brin de hilo á $ 2.50, Salta 1661.

Señoras: CACEROLAS Y OLLAS ENLOZADAS, extranjeras, á $ 1, calienta platos para enfermos, á $ 0.60, Salta 1661.

Señoras—ARREGLO CAMISAS DE hombre, precios módicos, voy á domicilio, por carta Desplux, Alsina 2036, dep. 2.

SE OFRECE UNA MODISTA española sabiendo coser y cortar de toda clase desea colocarse en casa de familia, Querandíes 272. v15

Señoras: ADORNEN SU HOGAR FACILITAMOS muebles, pianos, tapicería de sala, etc., á pagar en 10 meses, Sarmiento 1124.—L. Sigal y Cía. v19

Señoras: EL GRAN BAZAR LONDRES, de la esquina Méjico y B. de Irigoyen se mudó á B. de Irigoyen 902, esq. Estados Unidos, frente á la plaza de la Concepción. v22

Señora POSTIZOS INMENSO SURTIDO A mitad de precio de otras casas, encontrarán en la sucursal de la casa Magarola. De pelo caído, se confeccionan postizos, hechura 3 pesos, casa de toda confianza. Suipacha 524. v23

Señorita MODISTA DESEA COLOCARSE en casa de familia para costura y otros quehaceres, de gobernanta de niños, habla francés, buenas recomendaciones, para ciudad ó campo, dirigirse por carta á Sta. María Pereira, calle San Martín, Temperley. v16

Señoras: EL GRAN BAZAR LONDRES ha recibido de París, un gran surtido de preciosos objetos para regalos de Navidad y Año Nuevo y para casamientos, bonitos juegos para champagne y para helados, frutas, para te, lavatorios, cubiertos, tinteros de platina en riquísimos estuches. Antes de comprar, ver los precios fijados en las grandes vidrieras de esta casa. Venta á precios de casa importadora. Bernardo de Irigoyen 902 esquina Estados Unidos, frente á la plaza de la Concepción. v17

TRAJES HECHURA SASTRE POR EL mejor de la República, Montoya, Carlos Pellegrini 118, altos. v18

VESTIDOS POCO USO, DE PARIS, todos estilos, véndense, Santa Fe 1125. v26

VESTIDOS, MODELOS RECIEN LLEGADOS de París, se venden muy baratos, Piedras 654. v16

## ARRENDAMIENTO DE TIERRAS

ALQUILO TERRENOS APROPIADOS para hornos de ladrillos, Juncal 2049.

ARRIENDANSE 400 Á 500 HECTAREAS de campo, para tambo, agricultura ó ganadería, 3 años de contrata á una legua estación La Negra y 80 cuadras de Claros, tratar Pedro Páez, La Negra, F. C. S. ó Rivadavia 3365. v17

ARRENDAMIENTO EN BALCARCE, 4 lotes de 500 hectáreas cada uno, con opción, lindando con las chacras del pueblo, para invernada ó tambo, por 4 años desde el 1o. de Enero de 1912, lo rematará el 17 del corriente en la localidad; más datos dirigirse al martillero G. F. Coronel, Balcarce, F. C. S. v17

ARRIENDO UN CAMPO DE 80 HECTAREAS con corrales y tanques de 200.000 litros de agua, bebederos dentro de los corrales para dar agua á hacienda de tránsito y poblaciones, preparadas para almacén ó fábrica, entre Las Heras y Navarro, ocurrir á Ramón L. Falcón 3170, Flores. v15

CAMPO EN ROQUE PEREZ; actualmente ocupado por Zavaleta, 2 fracciones tratar 32 657 ó 59 816, La Plata. v16

CAMPO EN EL AZUL, SE ARRIENDA un establecimiento formado y de primer orden, dividido en 14 potreros, con molinos, tanques, 2 arroyos y poblaciones, etc., etc., mide 5.100 hectáreas á 6 leguas del pueblo, conocido por campo San Pedro, tratar 25 de Mayo 140, escritorio de Salaberri Hnos., ó en Azul, casa de los señores Beltrán y Fernández. v15

EN RIO NEGRO, SECCION VI, LOTE 22, fracción B, se arrienda este lote de 10.000 hectáreas, alambrado y dividido en 4 lotes de 1 legua, cada uno, con su jagüel y población. Estará desocupado el 1o. de Enero de 1912. Tratar con A. Volpatti, B. Mitre 311. v17

EN EL PARTIDO DE MONTE, F. C. del Sur, se arriendan para tambo ó invernada, tres fracciones de campo flor, una de 230 cuadras y otra de 100, con poblaciones, aguadas, etc., á 2 horas de la capital federal y á 15 cuadras de la estación; otra compuesta de 1000 hectáreas divididas en 8 potreros, con ricas aguadas, casa de material, galpones, bretes, corrales, monte, etc., á 20 cuadras de la estación Z. Videla Dorna, y á 2 horas y 1/2 de la capital, por más detalles, Callao 1333, B. Aires. v17

QUINTERO: SE DA A MEDIAS GRAN quinta bien cultivada, verdura abundante y buen despacho, se desea hombre competente con familia para evitar gasto de peones, Arroyo Corto. v15

SE ARRIENDAN PARA AGRICULTURA en el partido de Monte, F. C. Sud, 3.000 hectáreas de campo virgen, alto y de tierra inmejorable, distante á una legua del pueblo y de la estación, á dos horas de la capital federal, con contrato de tres á cuatro años, por más detalles Buenos Aires, Callao 1333. v17

## VENTA DE CASAS, TERRENOS Y CAMPOS

A CONSTRUIR SIN DINERO, PAGANdo mensualmente, empresa seria, Salta 607. v31

A MENSUALIDADES SE CONSTRUYEN casas, Compañía Argentina, Suipacha 23. v17

AL FRENTE DEL PARQUE CENTENARIO vendo terreno esquina 800 varas, Camargo y Frías, dueño Rawson 624.

AVENIDA RIO 4o. 784 CASA CON COmedor, 2 dormitorios, baño, etc. se vende Francisco Abalo, Bolívar 256.

A REMATAR EL DOMINGO 17, DOS lotes en Rivadavia 4660, al lado y dos casas, Luis S. Casanovas y Cía., Sarmiento 238.

A 5 años DE PLAZO SE REMATARAN varios lotes de terreno en Saavedra el domingo 17. Pidan planos San Martín 50, Arturo Barros y Cía. v16

A SOLO $ 50, 70 y 100 MENSUALES, vendo 4 casitas en Villa Urquiza, Belgrano y Villa Devoto, urgente, tratar V. Virginillo, Giribone 9 y San Martín 22. v16

AVENIDA SAN JUAN, TERRENO 778 varas cuadradas á $ 46 v. c., tiene 20.000 $ á dos años con el 8 1/2 ojo, tratar Rogelio Raynell y Cía., Carlos Pellegrini 35. v15

AV. PROVINCIAS UNIDAS CON DOBLE vía de eléctrico al frente, esquina á Martínez Castro, de 3 piezas y dependencias se vende á plazos, Rivadavia 542. v15

ALTA GRACIA, SIERRAS DE CORDOBA, cerca del Sierras Hotel, y en la mejor ubicación de Villa Carlos Pellegrini, se vende el mejor chalet de esa localidad, recién terminado, ocurrir Juncal 714.

AVENIDA SAN JUAN, 1061 VARAS CON sólidas construcciones para depósitos, garages, caballerizas, fábricas, etc., se venden 60.000 $ de los cuales 28.000 á un año con 8 1/2 ojo, tratar Rogelio Raynell y Cía., Carlos Pellegrini 35. v15

A TRES CUADRAS DE CABILDO, MOLdes 1183, linda casita, comedor, 2 dormitorios, altillo, patios de mosaico, etc., todo bien construido, renta 100 $, vendemos por 13.000 $, tratar Av. de Mayo 560. P. Barbero Partida y Cía.

[illegible] AL LADO DE LA AV. [illegible] esquina [illegible] v17

[illegible] meses [illegible] Julio [illegible] v17

CASA CHICHE [illegible] Rivadavia [illegible]

CASA MODERNA [illegible]

CASITA CON FACILIDAD DE PAGO, se vende, tratar [illegible] 837. v18

[illegible] VENDEMOS [illegible] Arturo Barros y Cía., San Martín 50. v16

CASA CABILDO ALQUILA COLEGIALES, 4 habitaciones y dependencias, vendo Reconquista 480.

CASA BENIERS Y SAN JUAN, 12x40, sala, comedor y dormitorios, vendo, San Juan 3425.

CASA EN CAL. 2 PIEZAS, ACHAVAL [illegible] 8.000 $ contado vendo, [illegible].

CASITA VENDO, TRES PIEZAS, GODOY Cruz 1277, tratar allí, tranvías 35, 44.

CASA VENDO, TRES PIEZAS, RIVADAvia 10681, esquina Pola, desocupada, de 3 á 20. v18

CASA A 5 CUADRAS RAMOS MEJIA, se vende en 4.200 $. [illegible] José 461, de 3 [illegible] v18

[illegible] CORDOBA [illegible] v16

[illegible] UNA HORA DE LA CAPITAL, vendo con fácil pago, Cangallo 1346. v15

CASA NEGOCIO, PROVINCIAS UNIDAS 4320, vendo con 3.750 $ y 216 por mes, Azul 61. v16

CASA AZUL 432, 10x50, COMODIDADES y 3 piezas, vendo en mensualidades, urgente, Azul 61. v18

CASTRO Y SALCEDO, CASITA DE SALA, 2 piezas, etc., $ 13.000; tratar Rogelio Raynell y Cía., C. Pellegrini 35. v17

CON 400 $ AL CONTADO Y 200 $ POR mes vendo casa de 5 p., 10x36, moderna y lujosa, R. Sandberg, Pergamino 159. v16

CASA VENDO SEGUI 1381, CABALLITO, 6 piezas, 10x55, contado 3.000 $, resto mensual como alquiler, quinta plantada. v15

CHACRAS, CAMPOS; GRANDES FRACCIONES, estancias en Córdoba, E. Ríos, Salta, Santa Fe, S. del Estero, vendo con facilidades pago, Cangallo 1346. v15

CHACRA EN LA PLATA, 12 cuadras DE estación Abasto, 54 h., bien alambrada, 1.000 $, contrata vendo 1.000 hec., Charcas 5379, á toda hora.

CASAS SE VENDEN DOS, RIOJA 413, 21 y 23 y Humberto 3061, rentan 240 y 130 $ respectivamente, ocurrir Araoz 1776; no admito corredor.

CASA VENDO A PLAZOS, DUNGENESS 231, 10x37, 4 p., tranvía núm. 89 al frente, precio 12.700 $ urgente, es barata, tratar Murillo 1960 esquina Acevedo 100.

CASA JUJUY ALTURA 1400, CON ADOquinado, sala, 3 piezas y dependencias, es una casita chiche en un gran barrio, 18.000 $ á plazos, se vende, Luis Godoy, San Juan 2683.

CASITA UNA JOYA POR 10.200 $ CON adoquinado, etc., Garay y Loria, es una pichincha, se vende, Luis Godoy, San Juan 2683.

CASA CHICHE, CEVALLOS 463, SE VENde muy sólida y cómoda á 50 mts. del bulevar Belgrano, llaves Cevallos 443, datos C. Pellegrini 129. v18

CINCO MIL HECTAREAS, PAMPA, sección 8a., á 2 leguas de la estación Epu-Pel, alambrado, 2 molinos, tanques, etc., vende Acuame, Reconquista 480.

CABRERA 2853, A UNA CUADRA DE Córdoba y 2 de Pueyrredón, casa 5 piezas, cloacas, 11.000 cédulas, se vende particularmente, abierta de 10 á 5 p. m. v17

CASITA CHICHE AL NORTE DE FLOres, Helguera 965, 3 dormitorios, baño, cocina, 10x40 se vende urgente 11.000 pesos á plazo; escrituras gratis, visítese de 3 á 5. v17

CAMPO ALTO 300 HECT. 3 HORAS 3/4 de la capital, bueno en todo cultivo, especial para tambo, vendo plazo, trato solamente con comprador, Billinghurst 1071. 2o. piso B.

CASA DE ALTOS Y BAJOS, SAN JUAN y Pasco 1154 [illegible] comodidades que una propiedad debe tener, visitarla de 9 á 12 y de 3 á 6 y tratar con el dueño, Pavón 2771. v16

CHACRA EN MERCEDES, Bs. As. CERca de la estación García, F. C. O., son 80 hectáreas con alfalfa, lino, trigo y verdura, valor $ 41,000, permuto por terreno en los límites de la capital, ofertas á dueño, Culpina 115, Flores, de 8 á 11 a. m. v16

CASA VENDO URGENTE, EN BELGRAno, sobre la calle Loreto, adoquinado, agua corriente, 10x47 va., 4 piezas, etc., en pesos 20.000, tiene cédulas, valo 25.000, Debernardis, San Martín 14.

CASA VENDO EN CABALLITO A PLAzo, Vírgenes 1042, entre Espinosa y Pujol, 10x40, dos piezas grandes, tres chicas, etc., 3 cuadras de Av. San Martín, en 11.540 $. Victoria 985, Valentín Santa María.

CASA VENDO EN CABALLITO, VIRgenes 1187 entre Espinosa y Paysandú, de 10x56, dos piezas, un galpón, carpintería de cedro, preparada, altos, etc., 2 cuadras del tranvía de Av. San Martín, $ 12.500, Victoria 985, Valentín Santa María.

CHACRAS DE 5, 9, 13, 22, 50, 80, 100 y 136 hectáreas cerca de la capital, líneas del F. C. P., C. Argentino y trocha angosta vendo á precios razonables, 25 de Mayo 140, escrit. 15, señor Borzi, de 1 á 5 de la tarde. v16

CASA-QUINTA A 40 MINUTOS DE LA capital se vende ó permuta por casa en la ciudad, tiene seis manzanas con edificio de 6 piezas, y servicios generales, árboles frutales, molino á viento, alfalfada y quinta, tratar Chacabuco 91 (escritorio 9), de 4 á 6 p. m., señor Lanza. v16

CASAS A MENSUALIDADES VENDO LAS siguientes: Fitz Roy 1843, 10x50, 5 piezas; Loyola 850, 10x28, 6 p.; Figueroa 99 esq. Acoyte 1483, 20x25, salón y 7 p.; Acoyte 1632, 3 p.; Rosetti 1149, 10x23, 4 p.; Lavalleja 1144, 10x41, 5 p.; Acevedo 141, 10x53, 3 p.; Dungeness 331, 10x37, 4 p. y muchas otras. Pidan datos; tratar Murillo 1960 esquina Acevedo 100.

EN LOMAS, A PLAZOS, VENDO 3.258 v. c. á 5 cuadras estación. Sáenz 353, Lomas.

EN VILLA PUEYRREDON TRANSFIERO varios lotes, José Nonini, B. Mitre 659.

ECHEVERRIA Y PACHECO EN 60 MEses vendo terrenos José Nonini, B. Mitre 659.

EN FERRARI, F. C. SUD, VENDO LOtes en 60 meses, Joaquín Carmona, C. Pellegrini 118. v16

EN ADROGUE VENDO TERRENO grande, á 5 cuadras de la estación, sin corredor, tratar Oro 2546. v15

EN LUJAN VENDO UNA QUINTA FRUtal, con comodidad, etc., Barani F. C. O. v18

EN MAR DEL PLATA, BULEVAR COLON (asfaltada) y Catamarca, esquina 1.000 v. c. á plazos vendo, Rivadavia 542. v18

EN MARTINEZ, TERRENO COMO PARA un chalet con frente á la Av. Santa Fe, 5.266 v. c. se vende á plazos, Rivadavia 542. v15

EN FLORESTA, A 2 CUADRAS DE RIvadavia, Av. San Eduardo 4613 y Av. Segurola, 2 lotes de 1.500 v. c. á plazos se venden, Rivadavia 542. v15

EN FLORIDA A 1 CUADRA DE LA estación, terreno 10x40, á 10 $ vara, 1/3 parte al contado, resto uno y 2 años, Salta 366. v15

EN SAN JUSTO, VENDESE 1 O 6 manzanas de tierra alta lindando con el pueblo, precio reducido. Datos Humberto 2176. v17

ESTABLECIMIENTO FORMADO 4.000 cuadras cerca B. Aires, vendo á 10 años plazo, efectuar este negocio es ganar el 1.000.000, Humahuaca 742, dep. 3.

EN FLORES 2 CASITAS CON CEDULAS, calle Achaval á 1 cuadra de Río 4o. con comedor, 3 piezas, galerías, baño, mosaicos, se venden, Francisco Abalo, Bolívar 256.

EN MI OFICINA, LAGUNA 614, NUNca faltan casas ó terrenos por mensualidades, y siempre compro casas y terrenos al contado y vendo á largos plazos, Buteimann.

EN EL CABALLITO, LA ESPLENDIDA esquina Avellaneda y Campichuelo, con 396 mtrs. cds., á 2 cuadras de Rivadavia, á 2 de Río de Janeiro y á 3 del Parque Centenario, sobre adoquinado, vendo á plazos, Bogotá 166.

EN BELGRANO — ESQUINA IDEAL, Conde 1829 y Olaguer 3190/96, dos salones de negocio, 9 habitaciones, buena construcción. Mide 10 1/2 por 29 va., precio pesos 17.500, facilidades. Tratar Av. de Mayo 560. P. Barbero Partida y Cía.

EN EL Caballito 3 casitas buenas nuevas con llave en mano, calle Monte Egmont y Bella Vista. Edificio 3 dormitorios, cielos rasos de yeso, mosaicos, oficinas, etc., cada una se venden, Fco. Abalo, Bolívar 256.

ESQUINA DE NEGOCIO CON SOTANO Y una casita, se venden juntos ó separadas, calle Cayena esq. Espinosa, adoquinado á su frente y á 100 m. de la Av. San Martín y de los tranvías 84, 94 y 95, tratar [illegible].

[illegible] AL LADO DE LA AV. [illegible] esquina [illegible] Rivadavia [illegible] v15

GRANDES FRACCIONES TERRENO DE [illegible] de la capital, vendo [illegible] facilidades de pago. Cangallo 1346. v15

GRAN ESQUINA PARA COMERCIANTES [illegible] especular en Flores, se vende, [illegible] ó E. Ramón, tratar Argerich [illegible]. v16

HERMOSA ISLA EN EL TIGRE, á 5 minutos del Tigre Hotel, vendo con grandes facilidades. Entre Ríos 1615.

LACARRA 1884 Y 34, 3 CASITAS BARATAS de 1 y 2 piezas, 10x27 cada una, vendo, datos Azul 61. v15

LEONCIO GOÑI Y Cía. Florida 239. EN PLANTA U. T. 2339 (Avenida)

En Mar del Plata, Miramar y Quequén, ofrecemos en venta grandes y pequeñas fracciones de terrenos, como para edificar y especular, bien situados. Edificios varios en Mar del Plata desde 20.000 $ arriba.

En Mar del Plata—Edificio bien situado con grandes facilidades de pago. Rodeados de espléndidos jardines. Forma esquina, midiendo el terreno 40 varas á la calle 25 de Mayo por 50 varas á la calle Catamarca. Situado en medio de grandes edificios, á cuadra y media de la plaza Pedro Luro y de la avenida del mismo nombre, con doble vía de tranvías; á 6 cuadras de las playas Norte y Bristol, es decir, dentro de todas las comodidades que se pueden pretender. Venta con grandes facilidades de pago.

En Buenos Aires—Propiedad de renta, calle Canning 1364, en terreno de 10 por 64 varas. Tres dormitorios, comedor, sala, pieza de baño, cocina, cochera, dos altillos y demás comodidades.

En Buenos Aires—Propiedad de renta, [illegible] varas de frente [illegible] de fondo. Compuesta [illegible] en la planta baja, sótano, dos piezas y demás comodidades; dos casas altas que se componen de 7 piezas cada una, hall con vidrieras, baños completos, cocina con intermediarios, luz eléctrica y gas para calefacción. Además, 7 departamentos interiores de 2 piezas de familia, 1 de servicio, baños y cocina; 2 departamentos de 3 piezas familia, 1 de servicio, baño y cocina. Renta $ 1.730 mensuales. Reconoce una hipoteca de $ 115.000 que el comprador podrá continuar hasta dos ó tres años.

Tratar y más detalles: Florida 239.—Leoncio Goñi y Cía. v17

MARTINEZ AL LADO DE LA ESTACION, se rematarán varios lotes á largos plazos. Pidan planos, San Martín 50, Arturo Barros y Cía. v16

NADA CUESTA PEDIR CATALOGO DE casa á mensualidades á M. P. Sandberg Azul 61, Flores. v19

NUEVE MIL PESOS 60 MESES, SEIS mil contado, vendo esquina Rivadavia y Sáenz Valiente, 20x20, total 395 varas. Dueño, Sud-América 80, de 11 á 2.

OJO, PICHINCHEROS VENDO TERREnito á una cuadra de la estación de Lanús, lo que se pagó á $ 46, transfiero á $ 14, San Juan 1131.

OLIVOS: VENDEMOS CASAS Y TERRENOS á plazos, Rodríguez Pelliza y Cía., Reconquista 144. v15

OJO: VENDO UN TERRENO DE 10x36, Rivadavia 10500. Tratar Rivadavia número 10662.

PESOS 3.260 AL CONTADO Y 47 POR mes, Junta 2530.—D. R. Demarchi y Cía., Rivadavia 876.

PETIT HOTEL FLAMANTE, EN FLOres, esquina dos avenidas, de todo lujo y comodidad, vendo urgente, de ocasión, informes Larrea 1255, sin corredor. v17

PRECIOSA CASITA EN PALERMO, ENtre Santa Fe y Charcas, adoquinado, 4 h. bajas, 1 alta, despensa, vestíbulo, baño, etc., flamante, cal y cedro, vendo $ 23.500, Charcas 3379.

QUINTA VENDO O ALQUILO EN MUñiz, tratar Junín 932, V. G.

QUINTA VENDO EN Cañuelas, F. C. S., á una cuadra estación, 17.000 varas con fácil pago, á $ 0.80 la vara, incluso lo edificado y plantas, Victoria 985, Valentín Santa María.

SUD AMERICA Y MORON, ALMACEN vendo casa, Zamudio 741, 6.000 $ efectivos y 185.50 mensuales, Propietario.

SOBRE RIVADAVIA, A 4 CUADRAS DE Ramos Mejía 20x50, vendemos, Maipú 155, Blanco y Cía. v16

SOBRE LA AV. RIVADAVIA, EN FLOresta, se venden varios lotes á plazos, Rivadavia 542. v15

SE VENDE CASA GURRUCHAGA 840, sala, comedor, 3 piezas y comodidades, 10 varas por 30, desocupada, tratar Avda. Forest 516, llaves Triunvirato 891.

SAAVEDRA EL DOMINGO 17 SE REMATARAN [illegible] San Martín 50, Arturo Barros y Cía. v17

SE VENDE CASA Y UNA ESQUINA AL Norte; para renta, de hasta el 12 ojo, tratar en la misma, Gascón 1002, propietario, no se admiten corredores. v16

SE VENDE CASA ALTOS Y BAJOS, nueva, 10x20, Pichincha 1412/14, con facilidades de pago, verla y tratar con el dueño, de 9 á 12 m., y de 2 á 4 p. m. v15

SE VENDE UNA CASA ESQUINA CON 4 piezas y demás comodidades y una casita de dos piezas, verla y tratar San Pedrito 505. v15

SE VENDE CASITA DOS HABITACIOnes y dependencias, á una cuadra de la estación Monte Grande, F. C. Sud, tratar Universidad 363, Bcas. al Norte. v16

SE VENDE CASA EN BARRACAS EN 5.500 $, 500 varas cuadradas, 4 piezas, galería, pozo semisurgente, tratar Acevedo 1783.

SE VENDE CASA MODERNA EN FLOres, á una cuadra de Rivadavia, pequeño desembolso al contado y el resto en mensualidades, dirigirse B. Mitre 317, de 8 a. m. á 6 p. m. v17

SE VENDE TERRENO EN LANUS, CERca de la estación, á una cuadra del tranvía, con 460 $ al contado, el resto se paga 20 $ la mensualidad, tratar calle O'Gorman 279, Avellaneda, mide 9x45. v15

SE VENDE CASA-CORRALON, THAMES números 56 y 58, 20 por 57 varas, salón de negocio, 3 piezas, gran galpón, infinidad de pesebres, hecho en cal y en ordenanza, puede producir 550 $ mensuales, dueño Avenida Forest 816. v15

SE VENDE CASA YATAY 846. 8 piezas, sala, comedor, baño, etc. Recién construida, precio módico, facilidad de pago, se admite una permuta con terreno en la provincia. No se admite corredor. Puede visitarse de 10 á 4; tratar E. Gelin, Rivadavia 648. v17

TRANSFIERO DOS LOTES POR LO pagado, en la capital, hay pago 23 meses, San Juan 3900, carpintería.

TERRENOS, RIVADAVIA Y CORVALAN, San Eduardo y Cervantes, vendo á plazo, Juncal 2158. v17

TRANSFIERO VARIOS LOTES DE TErrenos en Villa Real sobre el andén, B. Mitre 518, Luis Cuviello. v15

TERRENO VENDESE ENTRE LANUS Y Talleres, á tres cuadras del tranvía 103, Constitución 2855, M. Mariño. v16

TERRENO PARA POBRES VENDO, BArrio Palermo, dos muy baratos, dueño Rivera 1792. v15

TRANSFIERO LIBRETA, 10x23, CERETti y Pampa, pocos meses pagos á $ 29 ó Castro, Cabrera 3964. v16

TERRENO VILLA DEL PARQUE, 2 c. al Norte, transfiero, Corrientes 4340, Fidalgo.

TERRENO VENDO EN VILLA LUGANO á 59 v. de la estación, 11.54x34.50, tratar San José 1468. v16

TERRENO YERBAL Y CARDOSO, FLOresta, entre chalets, vendo urgente, tratar, Rivadavia 4602.

TERRENO ESQUINA VENDO EN LOS Mataderos, muy barato, tratar B. Mitre 1012. v15

TERRENO EN MATADEROS, 940 VAras, Arrecifes y Circunvalación, urgente vendo á 2.40 $ la vara, Victoria 1762. v15

TERRENO VENDO 12x52, CERCADO Cuenca entre S. Eduardo y Avellaneda, á $ 18.50 la vara, tratar Medrano 233. v16

TERRENO EN BELGRANO, A 4 CUAdras de la estación Coghlan, Quesada y Roque Pérez, á 12 $ á plazos, sin corredor, Cabildo 2280. v17

TERRENO DE 10 POR 70 EN VILLA del Parque, calle Esperanza entre Alvarez Thomas y Santo Tomé se vende, tratar Pozos 127. v15

TERRENO IDEAL VENDO ENTRE muros, mide 10.30 frente, 44 fondo, facilidad de pago, Mauro entre Rosetti y Charlone, por datos Soler 1600.

TERRENO VENDO 2 LOTES EN LANUS, 6 cuadras del tranvía 102, de 594 varas cada uno, á $ 2 la vara, Victoria 985, Valentín Santa María.

TERRENO A DOS CUADRAS DE LA Estación Mitre y dos de Cabildo vendo á 10 $ vara á plazos, mide 242 v. c., sin corredor, Cabildo 2280. v17

TRANSFERIMOS EN ADROGUE CERCA estación varios lotes muy baratos, poco desembolso, Molinari y Cía., Venezuela 771.

TERRENO VENDO EN FLORES A PLAzos, Neuquén entre Bolivia y Condarco, 10x55, $ 12 la vara, Victoria 985, Valentín Santa María.

TRANSFIERO 2 LIBRETAS DE TERRENO en Arroyo Pinazo, 1 cuadra de la plaza, tratar con el dueño, Lucero 262, pieza 10. H. López.

TERRENO VENDO EN FLORES, CALLE Ferrocarril entre Avelino Díaz y Balbastro, de 10x40, á $ 5 la vara, Victoria 985, Valentín Santa María.

TERRENO TRANSFIERO JONTE Y [illegible]: Datos B. de Irigoyen [illegible].

TRANSFERIMOS LIBRETAS DE TERRENO en Floresta, Villa del Parque, Lanús y Banfield, precios muy baratos, un lote Urquiza [illegible] y Quesada, García, Bolívar [illegible]. v16

TRANSFIERO TERRENO EN VICENTE López, á 10 varas de Cabildo, con vista al río, mide 10x25, á plazos, pago por mes 21 $, tiene 39 pagos, dueño Cabildo 1390. v16

TERRENO VENDO A UNA CUADRA DE la estación Pueyrredón con frente á la gran fábrica de productos químicos, Monroe y Bolivia, mide 10x53 v. á plazos, sin corredor, Cabildo 2330. v17

TERRENO VENDO EN FLORESTA, CAlle Larrazábal, entre Chascomús y Directorio, 10x40, adoquinado pago y frente al Este, á $ 9 la vara, Victoria 985, Valentín Santa María.

TERRENOS VENDO A PLAZOS, SANches esq. [illegible], en 2 lotes, 16x19 y 16x19 varas, Vírgenes entre Añasco y Sanabria, 10x37, Argerich entre Asunción y Morán, 10x35, trato con su dueño, Murillo 1960 esquina Acevedo 100.

VENDO CASA A MEDIA CUADRA DE la estación Floresta, Esperanza 131. v18

VILLA PARQUE NOGOYA ENTRE Campana y Cuenca, 10x45, á 10 v., Santa Fe 1598.

VENDO URGENTE TERRENO 12x18, GOdoy Cruz á una cuadra de Santa Fe, tratar personalmente, Pichincha 144.

VILLA DEL PARQUE, VENDO 1.500 v. c. urgente, Humahuaca 742, departamento 3.

VENDO 2 LOTES DE TERRENO CON frente á la Avenida Chacabuco y Carabobo [illegible] v17

VILLA DEL PARQUE A 2 CUADRAS estación, esquina Nueva Sastre y Melincué, vendo barato con facilidades, García Capurro, Carlos Pellegrini 45.

VENDO URGENTE DEFENSA AL 800, casa como para reedificar, mide 5 varas de frente por 70 de fondo á 150 la v. c. Informes Zeferino y Tuponi, B. de Irigoyen 453. U. T. 3014, Libertad. v15

VILLA DEVOTO, 16 HERMOSISIMOS lotes de terreno, solamente quedan en venta particular á 60 meses, sin interés de la manzana formada por las calles Nazca, José Cubas, Argerich y Vallejos. Planos y tratar Balcarce 185.—Gouvert. v16

## COMPRA DE CASAS, TERRENOS Y CAMPOS

A REMATAR O VENDER CASAS O TErrenos sin gastos y con resultado positivo consulten antes con Vicente Novelli, Victoria 773. v16

A VENDER O REMATAR SUS CASAS ó terrenos fraccionados en lotes, adelantándole gastos autoricen á su martillero de confianza, M. P. Sandberg, Azul 61, U. T., 892, C. T., 290 Flores. v19

COMPRO TERRENOS Y LIBRETAS, capital y estaciones cercanas, Salta 607.

COMPRO CASA AL NORTE O SUD, DE 20.000 á 30.000 $, urgente, Victoria 773.

CASA EN LANUS COMPRO CON FACIlidades, San Juan 750, altos.

COMPRO TERRENOS CERCA ESTACION Villa Turdera, Robles, Pellegrini 48. v15

CASITAS CON CEDULAS, POR CABAllito ó Flores, compro, Cangallo 1346. v15

COMPRO HASTA 60.000 HECTAREAS especulables en Córdoba, Argüero, Av. de Mayo 861. v16

COMPRO TERRENO O CASA VIEJA, 20x40 v. más ó menos que haya aguas corrientes, gas y luz eléctrica; algo central, José Nonini, B. Mitre 659.

COMPRO AL CONTADO DOS CASAS altas ó bajas m. ó m. de 200 m. c. dentro de Rivadavia, Guido, Maipú y Gallo. Dirigirse á P. Munech, Junín 40. v17

CASA MODERNA CON SALA, 3 DORMItorios y sus dependencias de todo lujo, Liniers al lado de Pavón con adoquinado y con 13.500 $ al Hogar Argentino se compra con 7.000 $ al contado, se vende, Luis Godoy, San Juan 2683.

NECESITA USTED VENDER RAPIDO su casa, terreno ó campo? Negocio hecho en el acto. Vaya hoy mismo con Juan Danerl, Lavalle 841, U. T. 4305, Avenida. v16

SE DESEA COMPRAR URGENTEMENTE una propiedad de Pueyrredón al centro y cuya renta sea del 8 ojo, dirigirse por carta á Viamonte 838 [illegible] corredor.

TRANSFERENCIAS DE LIBRETAS DE [illegible]

VENDEDORES Y COMPRADORES DE casas, campos y terrenos, si quieren hacer buenos negocios visiten la casa central del rematador Valentín Santa María, Victoria 985, de 1 á 6, U. T. 327, Libertad. Unico martillero que distribuye en premios el 50 ojo de su comisión, entre todas las personas que le recomiendan compradores ó vendedores de propiedades y que no cobra gastos de publicidad, si no se venden. Casa establecida en el año 1890. v18

## PRESTAMOS E HIPOTECAS

AL 5 ojo DA DINERO EN HIPOTECA Eudoro Parodi, 25 de Mayo 130. v15

AL 6 y 8 ojo HIPOTECO CASAS Y CAMpos, Gutiérrez, Cangallo 354. v16

AL 7 ojo DOY 30 A 50.000 $, ARGUERO, Av. de Mayo 861. v16

AL 8 ojo ANUAL DOY EN HIPOTECA particular sobre casas, Rivadavia 746. v15

AL 5 ojo CON Y SIN HIPOTECA DA González Videla, 25 de Mayo 140. v15

A LIBRETAS DE TERRENOS, ESCRIturas y á comerciantes facilito descuentos bancarios, Suipacha 7. v16

A UN año DE PLAZO, DINERO A COmerciantes y propietarios con sola firma, 8 á 11 y de 1 á 6. Piedras 380, altos.

A HIPOTECAR O CONSTRUIR CASAS por mensualidades de 20 $ mensuales, bajo interés, empresa, Piedras 380, altos.

A PLAZOS PRESTA DE 100 A 100.000 $ Sociedad Giménez, San José 461, de 2 á 6. v18

A COMERCIANTES Y PROPIETARIOS sola firma, dinero al 7 ojo, "La Protectora Comercial" Av. de Mayo 861.

A INTERES MODICO, DOY DE 10 A 200.000 en hipoteca, Defensa 151, Lauría, de 2 á 6. v16

AL 7 ojo HIPOTECAS POR MENSUALIdades, sin anticipos, en cualquier punto, Salta 607. v31

A LIBRETAS DE TERRENO O ESCRIturas, dinero rápido, particular y sin anticipos, Salta 607. v31

AL 9 ojo EN LA CAPITAL TENGO ORden de colocar una partida de 30.000 $ más ó menos, Fernando Laguzzi, Esmeralda 173, de 1 á 6. v15

ANTICIPO HASTA EL 80 ojo DEL VAlor de la casa que se desee adquirir. Mis condiciones son completamente nuevas y liberales, Rivadavia 746, R. Brave. v16

A BISSO-PATRON Y Cía., B. MITRE 537, solicitan dinero en hipoteca, hay disponible cualquier cantidad de 2.000 á 900.000 pesos, interés módico, sobre campos en la provincia de Bs. Aires, al 6 ojo. v15

ADELANTAMOS DINERO EN 24 HOras sola firma á empleados, comerciantes, propietarios y sobre libretas de terrenos, construcciones á plazos 1as. y 2as. hipotecas, horas de 9 á 10, Enrique J. Cornejo y Cía., Bmé. Mitre 757.

A DEMARCHI Y Cía., DAN DINERO en 24 horas á empleados, comerciantes y propietarios sola firma, libretas de terreno al 7 ojo. Hipotecas 1as. y 2as. capital y provincia $ 1000 á 100.000. Rivadavia 876.

AL 6 ojo ANUAL DOY EN HIPOTECA y para construcciones hasta el 80 ojo del valor real sobre casas, terrenos ó campos, capital, alrededores ó provincias. No atiendo intermediarios. Operaciones resueltas en 10 días. Adelanto fondos sobre las operaciones en trámite. Informes, Ferro, Avenida de Mayo 1238.

CINCUENTA MIL PESOS OFREZCO EN hipoteca al 9 ojo, sin intermediarios, Moreno 502.

CUALQUIER SUMA EN HIPOTECA A papel y oro, bajo interés, ofrece A. M. Devoto, Avenida de Mayo 664, esc. 4. v18

CUALQUIER CANTIDAD EN HIPOTECA, ciudad y campo. Operaciones serias. Sin corredor, Prevot y Carré, Mitre 441. v16

CAPITALISTAS: PARA COLOCAR SU DInero en hipoteca, bien garantido, ocurran á Risso-Patrón y Cía., B. Mitre 537. Operaciones rápidas. v15

DINERO HIPOTECA DISPONIBLE, calle Cangallo 531, esc. 22. v17

DOY 5.000 $ EN HIPOTECA, NO ADMIto corredor, Corrientes 3731.

DOY 18.000 EN HIPOTECA 8 1/2 ojo, Perú 168, escrit. 4 ó Salguero 385.—E. D.

DINERO EN HIPOTECA OFREZCO DE 10.000 arriba.—Florencio Porcel, Florida 271.

DINERO PRESTO EN EFECTIVO, SIN garantía, Cangallo 456, escrit. 27, particular.

DINERO EN HIPOTECA, DE 15000 $ arriba, cualquier cantidad, Cangallo 1346. v15

DINERO EN HIPOTECA, OFREZCO desde 10.000 á 200.000 $; interés convencional según garantía, tratar con Farcovich, B. Mitre 417.

## PRESTAMOS E HIPOTECAS

DINERO EN HIPOTECA TENEMOS orden de colocar, administración de propiedades. [illegible] Banco de la Provincia de Buenos Aires. v15

EN 1a. [illegible] HIPOTECA SOLICITO [illegible] y 2.500 $, San José 461, de [illegible] v15

EL QUE NECESITE DINERO SOBRE hipoteca [illegible] y reserva debe acudir á [illegible] Esmeralda 175, de 1 á 6 p. m. v17

HIPOTECAS, DESDE HOY TENEMOS dinero disponible [illegible] al 8 ojo. Cantidades de 30.000 [illegible] 50, 100 hasta pesos 500.000. Operaciones rápidas. V. S. Lobato y Cía., San Martín [illegible], de 2 á 4 p. m. v15

LA INTERMEDIARIA, RIVADAVIA 714. Tramita solicitudes en el Banco Hipotecario Nacional, garantizando rapidez.

LA INTERMEDIARIA, RIVADAVIA 714. Pesos capitales para colocar sobre hipotecas por pequeñas y grandes cantidades.

LA INTERMEDIARIA, descuentos Bancarios, hipotecas, Rivadavia 714. Gestiona descuentos á comerciantes y [illegible] en todos los Bancos y adelanta dinero sobre negocios de esta naturaleza que le encomienden. v15

NECESITO VEINTE MIL PESOS EN hipoteca, no admito corredor, Soler 1214. v15

NECESITO HIPOTECA SOBRE CASAS, capital [illegible] y 11.000 $ al 9 ojo buenas garantías, Silvani, B. Mitre 641.

NECESITO 3.000 $, BIEN GARANTIDOS, trato directamente con prestamistas, Piedras 843, dep. 6, de 1 á 3 p. m.

NECESITO 2.500 $ POR 2 MESES bien garantidos, T. Noya, [illegible].

[illegible] PARA UN NEGOCIO en la campaña [illegible] dirigirse á Nazca 2, Flores.

PRESTAMOS A MAESTRAS, FACILIDAD para el pago, poste restante Correo á S. A.

PRECISO 500 $, DOY GARANTIA Y pago buen interés, por 3 meses, Caseros 3015. v16

PRESTAMO NECESITO SOBRE CREDITO de $ 10.000, en gestión judicial, bien garantido ó vendo mis derechos al mismo. No trato con usureros. Tucumán 1015. v15

SE PRECISA 3.600 $, PAGO 50 POR mes, garantía á satisfacción, por carta R. A., Corrientes 526, al fondo, urgente. v15

SOBRE DOS CASAS MODERNAS EN Flores, de 10x40, sala, 5 piezas, agua corriente, necesitamos en hipoteca 10.000 $, interés 8 1/2 año adelantado, Defensa 125.

SOBRE CASAS CENTRALES, PRECISO 60.000 $ juntos, trato directo, Escribanía señor Rodríguez, Avenida de Mayo 651.

UN MIL PESOS, REEMBOLSABLES A 6 meses ó por mensualidades, perfectamente garantidos, necesito, tratar Vitale, B. de Irigoyen 17, 2o. piso, de 2 á 5. v15

## COMPRA Y VENTA DE NEGOCIOS

ALMACEN VENDO, MARTINEZ CASTRO 798. v15

ALMACEN SE VENDE A PRUEBA POR asuntos de familia, tratar personalmente, Andes 672, pieza 3. v15

ALMACEN UNICO, VENDO INSTALAciones, casa, contrato 4 años, boulevard Rivadavia 3827. v15

ALMACEN EN BARRACAS, VENDO, lindo, esquina, capital 2000 $, tratar Ruiz Díaz 686. v16

ALMACEN SE VENDE, CONTRATA, COmodidad para familia, tratar Catamarca 942. v17

ALMACEN POR CHARCAS Y CALLAO, 4 vidrieras, 5 años contrata, diario 150, vendo, Moreno 1763.

ALMACEN, DIARIO $ 150, ALQUILER pesos 140, contrata 5 años, vendo, Alsina 1573.

ALMACEN VENDO CON CONTRATO, instalaciones de la casa, tratar Cochabamba 2101. v17

ALMACEN, ESPLENDIDA POSICION, gran bulevar, con comodidades vendo, Soler [illegible].

ALMACEN POR CABALLITO VENDO solo en varias cuadras [illegible] capital 2500 $, tratar [illegible].

[illegible]

ALMACEN POR [illegible] 1.000 $ ALQuiler [illegible] 3 piezas, diario garantido [illegible] vendo, Belgrano [illegible].

ALMACEN CENTRAL ESQUINA AL Norte, vendo urgente, 1500 $, Viamonte 1536.

ALMACENES... POSITIVOS DE TODO precio y en cualquier paraje vendo, Lavalle 2042.

ALMACEN CALLE ARENALES, ARMAZ. casa vendo 4000 $, mensual 3500 $, contr., Lavalle 2042.

ALMACEN POR SAN JUAN VENDO balance 2500 $, alq. regalado, cont. 5 años; Garay 2303.

ALMACEN POR RIVERA VENDO BAlance, cap. 4500 $, armaz. casa, cont. 6 años, Garay 2303.

ALMACENCITO POR E. RIOS VENDO balance 850 $, alq. regalado, cont. tres años, Garay 2303.

ALMACEN AL NORTE, ARMAZONES casa, alquiler 180 $, contrato 4 y 1/2 años, 3 piezas, vendo á balance, Uruguay 494.

ALMACENES SERIOS, $ 1500, 2, 3, 4 Á 20.000, muchas comodidades, vendo, Alsina 1594.

ALMACENCITO CHICHE, $ 1000, COmodidad, alquiler $ 55, vendo, Alsina 1594.

ALMACENES BIEN SITUADOS DE 1.200, 1.500, 3.000 á 4.000 $ vendo, Alsina 1418.

ALMACENCITO VENDO 1.400 $, DIArio 45 $, alquiler barato, 2 piezas, contrato, Victoria 773.

ALMACEN, ARMAZONES CASA VENDO 3.000 $, alquiler 100 $, contrato 3 años, 3 piezas, diario 80 $. Victoria 773.

ALMACEN ESQUINA, ARMAZONES casa, diario garantido y á prueba, 80 $, vendo 2500 $, verdadera oportunidad, contrato largo, Cevallos 264.

ALMACEN ESQUINA GRAN AVENIDA, vendo 6000 $, gran despacho bebidas, venta mensual á prueba, 5.000 $, Cevallos 264.

ALMACEN VENDO 8000 $, ALQ. BARAto, 4 piezas, cont. 4 años, arm. casa, único, diario 60 $, casi todo en bebidas, Victoria 1970.

ALMACEN BUENO, ESQUINA, ALQUIler 120 $, armazones casa, contrato 4 años, vendo 3.500 $, tratar Sáenz Peña 144.

A REMATAR O VENDER PARTICULARmente su negocio sin gastos y con resultado positivo consulten antes con Vicente Novelli, Victoria 773. v16

ALMACEN CANCHA BOCHAS, COMODIdad para familia, contrato 8 años, se vende por atender otros negocios, verlo tratar [illegible] 4559. v17

ALTO! ¿DESEA USTED REMATAR SU negocio pronto sin perder nada? Ocurra á Ricardo Coucéiro y Antonio Esteves, Piedras 812.

ASERRADERO SE ALQUILA O SE vende con varias máquinas para carpinteros ó torneros, y un motor, Carlos Calvo 4258. v17

ALMACEN Y RECREO VILLA HIGUERITA en Lanús, calles Francia y Pichincha, se vende, con carro y caballo de reparto, tratar en el mismo. v16

ADOLFO PEREZ NO COBRA GASTOS para vender ó rematar pronto cualquier negocio, legalidad y reserva. Venezuela 1441, U. T. 3788, Libertad. v18

A... A... L. REBECCHI OCURRA PAra vender, comprar y rematar pronto, sin gastos, cualquier negocio, rectitud é imparcialidad, Belgrano 1351. v17

ALMACEN BUENO EN LA FLORESTA, se vende á prueba, venta mensual 2500 pesos garantidos, instalación casa, contrato y comodidades, ocurrir Garay 2390. v15

ALMACEN CON ARMAZONES DE LA casa, diario 140 $, contrato 4 años, buenas comodidades, capital 4.000 $ vendo á balance, sin llave, tratar únicamente Emilio Alvarez, Moreno 1793.

ALMACEN POR EL PARQUE PATRIcios, capital 5.000 $, instalaciones de la casa, alquiler 95 $, diario 90, contrato 4 años, 3 piezas, vendo á prueba, tratar Balcarce 185, Casal.

ALMACEN SE VENDE POR DESAVEnencia de socios, arm. casa, contrato, alq. 100 $, Arévalo 1702, esq. San Salvador, altura Santa Fe 5300, Palermo, tranvía 12. v16

ALMACEN BEBIDAS REMATARE HOY á las 2, gran surtido en mercaderías del ramo, balanza, báscula, molinillo, útiles ó instalación del negocio, todo á liquidar por cualquier precio, Alsina 1418.

ALMACENES EN CABALLITO, FLOres, Floresta, Palermo, Boca, Lanús, Barracas y en el centro de 2500, 4, 6, 8 á 12.000 $, algunos facilitan pago, varios son únicos, otros con inst. casa, venden Couceiro y Esteves, Piedras 812.

BAR SE VENDE CONTRATO [illegible] en el mismo [illegible]

## COMPRA Y VENTA DE NEGOCIOS

B[illegible] LUNCH [illegible] MAS [illegible] 3 piezas [illegible]

BAR LUNCH Y BILLARES [illegible]

BAR BIOGRAFO SE VENDE [illegible]

BAR LUNCH Y BILLARES, H. de Irigoyen, alquiler [illegible] diario 100, vendo [illegible] Alsina 1598.

BAZAR, JUGUETERIA [illegible] esquina, 4 vidrieras [illegible] buena posición, vendo, casa [illegible] baño, cocina [illegible] alquiler [illegible] esquina Quito. v15

CASA AMUEBLADA CENTRAL, 2.200 $, 13 piezas [illegible] 1202.

CIGARRERIA [illegible] LOTERIA CERCA DEL Casino, vendo en 1000 $. Uruguay 494.

CANTINA [illegible] SE VENDE, negocio, pieza [illegible] San José 384.

CAFE RESTAURANT [illegible] LOS BILLARES se vende, Corrientes 3036.

CAFE Y BILLARES SE VENDE, MEJICO 920.

CAFE [illegible] CENTRO, VENDO en 500 $ [illegible] Venezuela 1672.

CARNICERIA [illegible] COCINA SE VENDE, [illegible] 2 á 3. v15

CIGARRERIA [illegible] LIBRERIA Y CUADERNERIA [illegible] San Juan 3443. v15

C[illegible] FIAMBRERIA VENDO [illegible] Corrientes 1956. v16

C[illegible] CHICHE, CENTRAL, vendo [illegible] casa independiente, alq. 35 [illegible] Chacabuco 1022.

C[illegible] ARES POR IRIGOYEN, 6000 [illegible] diario 100, cont.; otro 4000 $. [illegible]

C[illegible] IA CENTRAL, BUEN CON[illegible] vendo 800 $, aprovechen, Paraná [illegible]

CIGARRERIA LOTERIA CENTRAL vendo 1.500 $, 3 piezas, diario 60 $, Paraná [illegible]

CAFE RESTAURANT REMATA EL 18 Mariano del Castillo y Pozo, ver re[illegible]

CAFE BILLARES EN BUEN PARAJE vendo por enfermedad en 2.700 $, diario 80 $ garantidos, Victoria 773.

CASA DE PENSION CENTRAL, REGALA vendo, deja 1.000 $ mensuales libres, Victoria 773.

CAFE BILLARES ESQ. VENDO 2.000 pesos, diario 60 $, alquiler barato, contrato 2 años, Victoria 773.

CAFES GARANTIDOS A TODA PRUEBA de 2.000, 2.500 á 40.000 $ vendo, Alsina 1418.

CAFES 2 BILLARES POR S. JUAN, DE 6 y 8.000 $ vendo por enfermedad. Datos Lima 210. v16

CAFE 3 BILLARES POR B. MITRE Y Suipacha 10.000 $, buen contrato, Lima 310. v16

CAFES BARS Y BILLARES DE 3 A 45.000 pesos vendo á todas direcciones, datos Lima 210. v16

CAFE BAR POR AVENIDA DE MAYO, bien puesto, $ 6500, contrato, ganancia mensual $ 1200, vende, Cargo, Alsina 1594.

CIGARRERIA, LOTERIA Y LIBRERIA central, por Corrientes, diario $ 150, vendo, Alsina 1594.

CAFE, ESQUINA AL NORTE, ALQUILER 90 $, 1 billar, vendo en 1.400 $, Uruguay 494.

CAFE 2 BILLARES CENTRAL VENDO 4500 $, otro 2800, otro 1800 $, Viamonte 1536.

CIGARRERIA ALQUILER 55 $, NEGOCIO 1 pieza, contrato, vendo 800 $, Viamonte 1536.

CASA AMUEBLADA PENSION, GANANCIAS 1000 $ mensuales, vendo baratísima, Viamonte 1536.

CASAS AMUEBLADAS DE 1800, 200, 3500, 500, 6000, 8000, 10.000, 15.000, hasta 30.000 $ vendo, Viamonte 1536.

CARNICERIA ESQUINA AL NORTE, 1100, diario 160 kilos, contrato, urgente; Lavalle 2042.

CAFE BILLARES... ESQUINA CENTRAL, vendo mitad precio, 2000 $, Cevallos 264.

CAFES, RESTAURANTS, FONDAS, CIGARRERIAS, almacencitos de todos precios vendo, Sáenz Peña 230. Bustamante.

CARPINTERIA 500 $, SE VENDE CON bancos y herramientas, material vale tres veces más, San José 334.

CAFE 3 BILLARES GRAN ESQ. VENDO, 4000 $, alq. regalado, cont. 3 años, diario 70 $, Garay 2303.

CAFE, RESTAURANT Y BILLARES con alojamiento y contrata, se vende, Bolívar 690, por ausentarse su dueño. v16

CASA DE POSTIZOS Y PEINADOS, VENDO, por no poderla atender, Corrientes 4214. v16

CASA AMUEBLADA LINDA Y CENTRAL, 11 piezas, se vende barato, datos Lavalle 747, La Mutua. v15

CIGARRERIA, BAZAR Y LIBRERIA por fallecimiento del dueño, se vende, Cuyo 3800, esquina Bulnes. v15

CASA DE CAMBIO, LOTERIA Y CIGARRERIA vendo, Vale 6000 pesos, la regalo en 2500; Corrientes 1156. v16

CARNICERIA VENDO POR SEPARACION de socio, larga contrata al contado, pesos 50, Independencia 1523. v15

CIGARRERIA, LIBRERIA, POCO CAPITAL, vendo contrata, avenida importante, Rivadavia 3827. v16

CAFE BAR, BILLAR, VENDO URGENTE, avenida, contrata 4 años, Rivadavia 3827. v15

CASA DE MODAS Y VESTIDOS VENDO, alquiler barato, contrata, Rivadavia número 2072. v16

CIGARRERIA, LIBRERIA, CHICHE, CASA sola, alquiler módico, vendo, Chacabuco 1368.

CAFE BILLARES 3000 $, O A BALANCE, otros de 4, 5 á 12.000 $ vendo, Piedras 813.

CAFE 2 BILLARES, 10.000 $ O A BALANCE, ganancia mensual 1200 $, vendo, Piedras 813.

CAFE 3 BILLARES EN RIVADAVIA, alq. 140, contr., diario 75, vendo 3000 pesos, Moreno 1753.

COMPRO URGENTE CAFE BILLARES sin corredor, reserva, seriedad, por carta Santiago Bozzo, San Juan 1874

COMPRO CAFE O FONDA CON varias piezas, solamente por carta á Venezuela 560, J. González. No se admite corredor.

CAFE BAR Y LUNCH, POR CORRIENTES y Cerrito, vendo 1.200 $, Venezuela 1672

CONFITERIA, BAR Y BILLARES, ESPLÉNDIDO negocio, vendo á plazos, Alsina 1572.

CAFECITO SE VENDE POR ENFERMEDAD, mucho movimiento, abierto día y noche, posición espléndida, Córdoba 1785. v15

CIGARRERIA, LOTERIA Y MENSAJERIA vendo á cualquier precio para marcharme rápido á Europa, Corrientes 1156. v17

CASA DE PENSION 14 PIEZAS amuebladas vendo por enfermedad por mitad de precio, razón Sarmiento 1265 (sastrería).

CASA AMUEBLADA, GANANCIAS 1500 pesos mensuales, 20 piezas, alquiler 250 pesos, contrato, 4 años, vendo 12.000 $, Viamonte 1536.

CASA AMUEBLADA GANANCIAS 1000 pesos mensuales, 14 piezas, alquiler 100 pesos, contrato 6 años, vendo 2000 $ al contado, y resto á plazos, Viamonte 1536.

CAFE 2 BILLARES POR S. JUAN 6000 pesos, 7 piezas, diario 50 $ por Irigoyen, 6.500 $, diario 100 $ por Corrientes 4.600 $ vende Robecchi, Belgrano 1861

CARNICERIA VENDO BARATA, ALQ. 140 $, neg. y 4 piezas, cont 4 años, diario 300 k. toda prueba, tratar Victoria 1970, Pascual.

CASA PENSION AMUEBLADA VENDO 1500 $, alq. barato, 18 piezas, cont 3 años, central ó tomo socio, por enfermedad, Victoria 1970.

CIGARRERIA, LIBRERIA, JUGUETERIA, vendo pequeño capital, alquiler 50 $, comodidad para familia, urgente, no puedo atenderla, Honduras 100. v17

CAFE BAR Y BILLARES, VENDO urgente, contrato, alquiler 140 $, diario 80 pesos, tranvías 25, 68, Cabrera 3301, gran pichincha.

CAFE VENDO O ALQUILO, CON UTILES, se presta para comida, helados, agua corriente, alquiler $ 30, Paseo Colón 1588, tratar 74. v15

CASA CENTRAL RICAMENTE AMUEBLADA para hombres solos, 22 piezas, véndese con facilidades de pago, datos Lavalle 747, La Mutua. v15

CASA DE PENSION VENDO, ACREDITADA, 9 piezas amuebladas, urgente, por ausentarme, verla y tratar en la misma, de 2 á 4 p. m., Maipú 341, 2o, izquierda. v17

CABALLERIZA Y COCHERIA AL SUD, capacidad para 80 caballos, cochera y 6 habitaciones de material, todo en estado de nuevo, contrato por 8 años, se vende, tratar Av. de Mayo 560.

COMPRADORES!!! SI QUEREIS COMPRAR un buen negocio, cualquiera que sea y de resultados positivos, visiten á Emilio Alvarez y no perderán tiempo, Moreno 1792.

CASA DE PENSION REGIAMENTE amueblada, próxima plaza Victoria, toda ocupada, ganancia mensual 800 $, poco alquiler, 20 piezas, contrato 3 años por ausentarse su dueño urgente se vende. Datos, Paraná 278, 1er. piso, señor Arias. v16

CONFITERIA VENDO CON FABRICA DE masas, reparto á la calle con 3 billares con contrata por 3 años, alquiler 250 $, vendo con facilidad de pago, por no poderlo atender su dueño, por tener otro negocio, Belgrano 2567. No admito corredores, tratar con su mismo dueño. v18

CINE BAR RECREO, COMODIDADES, contrato, facilidades, vendo barato ó tomo socio, Máscaro, San Pedro F. C. C. Detalles en ésta, Deán Funes 1458. v15

DEPOSITO DE FORRAJES Y CEREALES vendo, Rocha 494, buena clientela. v17

DESPACHO PAN Y FACTURA, ARTICULOS de comestibles, vendo, poco capital, Bynon 4483, Liniers, F. C. O. v16

DESPACHO DE PAN Y FACTURA VENDO barato, ó vendo las instalaciones, Billinghurst 34.

DESPACHO PAN ENFRENTE MERCADO vendo 350 $, diario 9 $ libres, garantidos, Garay 2303.

DESPACHO DE PAN Y FACTURA central vendo 600 $, deja 15 $ libres, diario, Sáenz Peña 230.

DESPACHO PAN CHICHE, VENDO 450 pesos, rodeado de grandes conventillos, tratar Chacabuco 1022.

EN FLORIDA F. C. C. A., SOBRE LA estación al Oeste, se vende un almacén á balance y se alquila la casa por mes ó contrata, tratar en la misma. v16

EN LA MEJOR EPOCA DEL TRABAJO y en la estación Las Flores, del F. C. Sud, por tener que ausentarse su dueño á Europa, se vende el acreditado almacén La Perla, tratar con su dueño en el mismo frente á la nueva estación. v16

EN LA MEJOR POSICION DE LA CALLE Rivera, enfrente á la estación del Anglo-Argentino, se vende un café y billares, casa cómoda y bien ventilada, se presta para restaurant, lunch ó orquesta, nada de grupos, su dueño la vende por no poder atenderlo, pruebas á la vista, tratar de 10 á 12 m., ó de 5 á 8 p. m., calle Rivera 118, viuda de Robert. v16

FOTOGRAFIA VENDO POR NO PODERLA atender, Pueyrredón 55. v17

FONDAS DE 1.200, 1.500, 2.000 á 3.000 $ las mejores vende, Alsina 1418.

FONDA AL OESTE, 2800 $, BUEN DIARIO, 6 piezas, otra 4000, Belgrano 1802.

FONDA ESQUINA VENDO 700 $, otras 1.500, 2.000, 3.000, 4.000 $, Paraná 528.

FONDA SE VENDE POR DESAVENENCIA de socio, Pavón 344, Avellaneda. v16

FONDA SE VENDE, EN 600 $, 7 años contrato, alquiler 73 $, Bulnes 304. v17

FONDA SE VENDE A PRUEBA, SE GARANTE 400 $ mensuales de ganancia, poco capital, Pavón 1796. v18

FONDAS 2200, 2500, 3000, 4000 y restaurants de todos precios, vendo, Piedras 813.

FONDA GRAN ALOJAMIENTO ESQ. vendo 2500 $, diario á toda prueba, 80 pesos, Garay 2303.

FONDA Y ALOJAMIENTO, ALQUILER gratis, con 7 piezas, vendo 1.000 $, esquina, contrato 4 años, Sáenz Peña 144.

FONDA DE GRAN MOVIMIENTO VENDO 3500 $, diario garantido 100 $, Cevallos 264.

FONDAS RESTAURANTS, HOTELITOS, confiterías, de todos precios vendo, calle Sáenz Peña 230, Bustamante.

FARMACIA LUJOSAMENTE INSTALADA buen diario, venden con facilidades, Rodríguez y Cía., La Legal, Salta 263.

FARMACIA EN BARRIO OBRERO, diario 120 $, venden con facilidades, Rodríguez y Cía., La Legal, Salta 263.

FONDA ALOJ. ESQ. CONT., 5 PIEZAS, al Norte, diario 55, vendo 1800 $, Moreno 1753.

FARMACIA VENDO UNICA, FACILIDADES, datos á Gandini, F. C. O. Ituzaingó. v15

FABRICA DE CARROS SE VENDE, calle Independencia y Alvear, Villa Ballester, F. C. C. A. v17

FONDA VENDO POR DESAVENENCIA de socios, alquiler 100 $, 20 pensionistas, en 2000 $, diario 70 $, Ayacucho 1185. v17

FONDA Y RESTAURANT, BUEN PARAJE, 7 piezas, alquiler 135 $, se vende por tener que ausentarse, Humberto 583. v16

GRAN LECHERIA DE "MAYO" VENDO, Lima 15. v16

GRAN HOTEL SE VENDE POR AUSENTARSE, grandes facilidades de pago, datos, Lavalle 747, La Mutua. v15

HOTEL Y RESTAURANT VENDO CON 20 piezas, contrata 3 años, facilidad de pago, P. de Julio 676. v18

HERRERIA DE OBRA SE VENDE A mitad de precio por desavenencia de socios, tratar Rivadavia 2374, de 4 á 6 p. m.

IMPRENTA INSTALADA MOTOR ELECTRICO, se vende, Libertad 145, de 8 á 10 y de 2 á 5. v15

IMPRENTA Y LIBRERIA VENDO, condiciones ventajosas, buena oportunidad para establecerse con poco capital, Castro Barros 311. v16

JABONERIA, ACEITERIA Y DESPACHO de pan, vendo 500 $, Ecuador 862. v17

LECHERIA VENDO FRENTE PLAZA Italia, venta 7 tarros, Rivadavia 3827. v16

LECHERIA Y HELADERIA SE VENDE por no poderla atender, contrata de la casa 5 años, Corrientes 4318. v17

LECHERIA HELADERIA ALQ. 70 $, cont., comodidad, diario 35, vendo 1500 pesos, Moreno 1753.

LECHERIA CALLE CORRIENTES VENDO 3600 $, contrato 5 años, diario 70 $, garantidos, Lavalle 2042.

LECHERIA Y HELADERIA POR EL Norte, en esquina vendo 2000 $, 15 tarros, Sáenz Peña 230. Bustamante.

LECHERIA POR BULEVAR SAN JUAN, vendo 4000 $, diario 80, al mostrador, Chacabuco 1022.

LECHERIA POR TRIBUNALES, 3000 $, diario 65, deja 300, otra 1600, Belgrano 1362

LIBRERIA, CIGARRERIA Y JUGUETERIA central, vendo por no poderla atender, datos Millán, Rivadavia 727. v16

LECHERIA ESQUINA VENDO REGALADA, 700 $, despacha 6 tarros, garantidos, Victoria 773.

LECHERIA Y HELADERIA A LA ORDENANZA, central, alquiler 90 $, contrato 2 años, 11 tarros diarios, vendo 1.500 $, Alsina 1961.

LECHERIA CENTRAL VENDO 1400 $, alq. barato, 2 piezas, cont. 3 años, diario 10 tarros, toda prueba, tratar Victoria 1970, Pascual.

LECHERIA Y HELADERIA A LA ORDENANZA, calle Rivera 1271, vendo, por no poder atenderla, gran negocio, dos biógrafos al lado, á prueba. v17

MOSAIQUEROS, GRAN PICHINCHA, SE venden las máquinas y existencias, por lo que den, de la fábrica, Cabildo 1599. v16

NEGOCIO DE COMESTIBLES Y BEBIDAS vendo, Juramento 4148, Villa Urquiza. v16

NEGOCIO DE TAPICERIA VENDO EN 1200 $ por enfermedad, utilidades diarias de 10 á 12 $, alquiler 40 $, Inclán 741. v16

OJO! POR AUSENTARME VENDO LA acreditada peluquería Charcas 513.

OJO PELUQUEROS, SE VENDE PELUQUERIA, San Juan 3281, barato. v17

OJO! PELUQUERIA BUENA VENDO urgente, por ausentarme, verla, Deán Funes 1077. v16

OCASION SE VENDE UN CAFECITO por mitad de precio, punto inmejorable, dirigirse Lavalle 747, señor Abinet. v15

OJO! PELUQUERIAS TODOS PRECIOS y muebles de ocasión vende siempre Castillo, Chacabuco 526.

OJO PELUQUEROS, VENDO PELUQUERIA, todo nuevo, gran porvenir, en Matheu, F. C. C. A., dirigirse á B. Pettinari. v17

OJO, VENDO MI ALMACEN, NEGOCIO [illegible] mensuales [illegible] almacén [illegible] casa, tratar Muñiz 4036, Luis María Saavedra. v16

PANADERIA 1000 $, 13 BOLSAS, CONT 5 años, otra 8200, cont. 4 años, vendo, Piedras 813

PANADERIA 5500 $, 7 BOLSAS, CONT. 6 años, pan 20, 24 y 30 vendo, Piedras 813. Couceiro.

PASTELERIA Y CONFITERIA ESQUINA calle San Juan vendo 5000 $, buenas utilidades, Lavalle 2042

PANADERIAS DESDE 2000, 3, 4, 5, 6, 7, 8, 10, 12, 15 á 100 000 $, vendo á elegir, Chacabuco 1022

PANADERIA GRAN BULEVAR VENDO 3500 $, diario 5 bolsas garantidas, Garay 2303.

PELUQUERIA VENDO POR POCA plata por no poderla atender, calle Monte Egmont 1227 entre Espinosa y Paysandú. v16

PANADERIA 8 BOLSAS, CONT 6 años, alq 300 $, amasadora y útiles nuevos, mostrador 100 $, vendemos, Paveto y Vicente, Bermejo 463. v15

PENSION, HOTELITO SE VENDE, CASA seria y acreditada de caballeros distinguidos, con 16 piezas lujosamente amuebladas y gran comedor con contrato de 4 años y 460 $ de alquiler mensual, cerca del Congreso, datos ocurrir al registro de negocios de F. Maleplate, Esmeralda 630

RESTAURANT REGIO, CENTRAL, CONT. 3 años, vendo á balance, Paraná 529.

REPARTO DE LECHE CENTRAL, A prueba vendo barato, Chacabuco 1022. v16

RESTAURANT 4000 $, DIARIO 80, otro 5000 $, diario 120, otro 6500 ó á balance, Piedras 813.

RESTAURANT ESPLENDIDO EN PUEBLO Belgrano, diario garantido $ 90, vendo tirado $ 3.300, tratar Alsina 1572.

RESTAURANT POR IMPORTANTE BULEVAR esquina vendo 5.000 $, tratar Moreno 1792

RESTAURANT Y BOTILLERIA ESQ. central 6.000 $, 3 piezas, diario 10 $ vende, Belgrano 1851.

RESTAURANT Y CAFE CENTRAL, frente teatro, vale $ 4000, lo vendo 2200, parte al contado y parte á plazo, tratar Alsina 1594.

RESTAURANT ITALIANO [illegible] 3.000 $ [illegible] pieza, vendo, Belgrano 1861.

RESTAURANT Y CAFE REMATA [illegible] Mariano del Castillo y Pozo, [illegible] mates.

RESTAURANT GRAN ALOJAMIENTO vendo 12.500 $, contrato 5 años, [illegible] 250 $, Lavalle 2042.

SE VENDE ALMACEN 10 años DE EXISTENCIA, calle Centenera 147. v17

SE VENDE HOLAJALATERIA, AVENIDA San Martín 1732. v16

SE VENDE UNA PELUQUERIA, CALLE Godoy Cruz 192 y Muñecas. v15

SE VENDE UN RESTAURANT ALEMAN por no poderlo atender, buena posición, Necochea 536. v17

SE VENDE UN REPARTO DE CARAMELOS y bizcochos, Presidente 740, de 12 á 3. v15

SE VENDE UNA SASTRERIA Y CASA de confecciones, en muy buenas condiciones, Corrientes 3473. v16

SE VENDE CAFE Y BILLAR EN VILLA Ballester, por fallecimiento, á una cuadra de la estación, café Isidoro. v15

SE VENDE BAR Y LUNCH, POR RETIRARSE del comercio, Talcahuano 455, cerca de los tribunales. v16

SE vende CAFE-CONCIERTO con contrata, por 4 años, verlo y tratar en Suárez y Necochea. v15

SE VENDE CAFE Y CASA DE COMIDA abierta día y noche, Levalle 601, Avellaneda. v16

SE VENDE DEPOSITO DE CARBON, leña y cereales, con reparto con carro, tratar Alsina 435. v16

SE VENDE PUESTO DE AVES BUEN diario, con facilidades en el pago, mercado Pilar No. 103.

SE VENDE CAFECITO CENTRALISIMO 700 $, único aviso, Sáenz Peña 280, Bustamante.

SE VENDE URGENTE DEPARTAMENTO amueblado, de 5 piezas y servicio, alquiler 150 $, Lavalle 1025, dep. 3. v18

SE VENDE ALMACEN Y PELUQUERIA junto ó separado, alquiler barato, Avenida San Martín 3710 al 14, frente estación tranvía. v15

SE VENDE UN BIOGRAFO COMPLETO, una máquina, un motor de fuerza 5 caballos y un dínamo, en San Antonio de Areco, señor Ulmeto. v15

SE VENDIO EL NEGOCIO DE cigarrería de la calle Suárez 338, al señor Gorge Comna, comprador Cincinato Pignocchi, todos reclamos duarnte 3 días v16

SE VENDE EL TALLER DE GRABADOS del señor Lang, Bogotá 3760, Flores, con todas las existencias, precios reducidos, tratar todos los días y domingos. v17

SE VENDE REPARTO DE CAFE, YERBA y thé, con todos sus accesorios que deja el 40 ojo, para familias, fondas y cafés, razón M. de Oca 444. v15

SE VENDE ALMACEN Y FONDA POR ausentarse á Europa, con poco capital, Bernardino Rivadavia 391, Piñeiro, Avellaneda. v21

SE VENDE POR NO PODERLO ATENDER un acreditado negocio de artículos generales para hombre, paraje centralísimo, datos Esmeralda 469, César Albonico. v15

SE VENDE EN MUY BUENAS CONDICIONES un taller á gas con 12 planchas y una máquina de planchar cuellos. Se dará trabajo al comprador, si lo desea, Billinghurst 427. v16

SE VENDE O SE DESEA SOCIO QUE sea de confianza en la empresa de carritos La Oravia, Méjico 490, por tener que hacer un viaje urgente á Europa, prueba de buen resultado recién hecha, buena contrata. v17

TALLER DE PLANCHADO SE VENDE, con buena clientela, Santa Fe 1233.

TIENDA Y MERCERIA EN BUENA POSICION se vende por no poderla atender, calle Triunvirato, tratar Cerrito 466. v16

TALLER DE LAVADO Y PLANCHADO, se vende, mucha clientela ó se vende la contrata, Uruguay 626. v16

VENDO, 13 PIEZAS AMUEBLADAS, $ 2000, contrato, urgente, R. Peña 149. v15

VENDO NEGOCIO DE LIBRERIA E instalaciones, la doy á prueba, Triunvirato 674. Tratar Tucumán 1869. v15

VENDO CARNICERIA, CARRO Y CABALLO, contrato 4 años, tratar Alvarez Thomas 1672. v16

VENDO NEGOCIO SOMBREROS señoras por no poderlo atender, informes Hdo. de Irigoyen 458.

VENDO ALMACEN, VITRINA Y MOSTRADOR de cristal al rededor, E. Ríos 2079. v16

VEDO CIGARRERIA Y SALON DE lustrar á precio reducido, por no poderlo atender, calle Venezuela 710.

VENDO CAFE BILLARES ESQUINA, á balance, salón 2.000 $, datos Cochabamba 1088, Abreu.

VENDO CASA DE CUADROS, 20 años establecida, con la mejor clientela del ramo, maquinaria moderna, A. L., doy facilidades, Santa Fe 1880. v17

ZAPATERIA SE VENDE, ACREDITADA y se hace contrato, Varela 837, Flores.

ZAPATERIA VENDO, BUEN PARAJE, esquina, larga contrata, informes Larrea 350. v17

ZAPATERIA BIEN ACREDITADA, BARRIO Norte, se vende, informes, Santa Fe 3320. v17

ZAPATERIA CHICA, SE VENDE LOCAL cómoda, barrio aristocrático; acéptase oferta de precio por instalaciones y calzado y cortes, Montevideo 1119. v16

## AVISOS COMERCIALES

AVISO AL COMERCIO QUE HE VENDIDO mi negocio de almacén sito en la calle San Juan 1448; reclamaciones 3 días. Comprador: Antonio Lurace. v16

AVISO AL COMERCIO EN GENERAL que vendí mi negocio de fonda calle Vieytes 1181. Comprador, señor A. Musi; vendedor, Máximo M. v17

AVISO AL COMERCIO HABER VENDIDO mi negocio de almacén y forrajes, establecido en las calles Arenales y La Madrid, á los señores González y Basanta, en Lomas de Zamora. Vendedor: Emilio Franjo y Cía. v15

AVISO AL COMERCIO HABER VENDIDO la fonda, calle Paseo Colón 291; se atenderán reclamaciones hasta los 3 días. Angel Carapanagioto, B. Aires, Diciembre 13 de 1911. v15

AVISO AL COMERCIO HABER VENDIDO mi negocio de cantina sito en la calle Cuenca 39, al señor José Mastro Marino, reclamaciones hasta los 3 días.—Benjamín Nadia.—B. Aires, Diciembre 14 de 1911. v16

AVISO AL COMERCIO HABER VENDIDO mi negocio de cigarrería y peluquería sito en la calle Alsina 1346, al señor Feliciano Herrero, reclamaciones hasta los tres días.—Buenos Aires, Diciembre 16 de 1911. Antonio Macías. v17

AVISO AL COMERCIO HABER VENDIDO mi negocio de cantina, sito en la calle Garruchaga 426-28, al señor José Catán Marino, reclamaciones hasta los tres días. Alberto T. Carmona, Buenos Aires, Diciembre 15 de 1911. v17

AVISO AL COMERCIO HABER VENDIDO el negocio de almacén de mi propiedad, sito en la capital, calle Roque Pérez 2995, al señor Lorenzo Del Santo.—Buenos Aires, 11 de Diciembre de 1911.—Juan B. Bidegain. v15

AVISO AL COMERCIO POR INTERMEDIO de Alfonsín, escritorio calle Paraná 508 se ha vendido el café lunch calle Victoria 1468. Se atienden reclamaciones tres días solamente.—Buenos Aires, Diciembre 12 de 1911.—Vendedores, Juan de Concepción y Cía., compradores, Santiago Rodríguez y José Puentes. v15

AVISO AL COMERCIO HABER COMPRADO á Antonio Boccardo las mercaderías que existen en el puesto 26, mercado del Plata. Los que se consideren con derecho á alguna reclamación deben hacerla durante tres días á contar desde la fecha, pasados los cuales no se atiende reclamación alguna. Buenos Aires, 14 de Diciembre de 1911. Francisco Bafico. v16

AVISO AL COMERCIO—POR INTERMEDIO de Alfonsín, escritorio Paraná 508, se ha vendido una parte mitad del café bar biógrafo con orquesta "Patria", calle Corrientes 3053. Se atienden reclamaciones tres días solamente. Buenos Aires, Diciembre 12 de 1911.—Comprador, David Dinerman, vendedor, Carlos Pavía. v15

AVISO AL PUBLICO Y AL COMERCIO en general de haber vendido mi negocio de fonda sita en la calle Almirante Brown 1456, á los señores S. Amaiz y Silvestre Boitz, las reclamaciones se atenderán hasta los tres días á contar desde la fecha.—Buenos Aires (Boca), Diciembre 15 de 1911.—Vendedor, Antonio Rovegno. v17

AL COMERCIO COMUNICO QUE DESDE esta fecha queda disuelta la firma B. Denegri y Cía., establecida con corralón de carbón y leña en la calle Moreno 3373, quedando á cargo del activo y pasivo los señores Emilio Sangiacomo y Virginio y Pablo Mignone. Buenos Aires, Diciembre 14 de 1911. v17

AL COMERCIO — AVISO QUE BAJO INventario practicado por el balanceador público señor M. Arosa, escritorio Sadi Carnot 391, vendí al señor Francisco Ponasso las existencias de mi almacén calle Segui esquina San Matías. Los que tengan reclamaciones se atenderán por tres días.—Buenos Aires, Diciembre 13 de 1911.— B. Parodi. v16

AVISO AL COMERCIO QUE CON INTERVENCION del rematador y balanceador público señor Martín Troncoso, escritorio Venezuela 1672, vendí mi lechería calle Valle 174, al señor Alejandro Tousaint. Reclamaciones tres días. Vendedor, Humberto Ghezzi.—Diciembre 14 de 1911. v15

AVISO AL COMERCIO HABER VENDIDO á los señores Dierla y Ramos el negocio de comestibles y bebidas de mi propiedad sito en la capital, calle Cabildo 2833. Los que se crean con derecho á reclamaciones se presentarán en el término de tres días desde la fecha.—Buenos Aires, 14 de Diciembre de 1911.—Cándido [illegible] v16

AL COMERCIO—PARTICIPO QUE CON intervención de balanceador y martillero público señor Ignacio Fierro, Viamonte [illegible], Coop. Telef. 626 (Oeste), he vendido mi negocio de almacén de comestibles y bebidas sito Triunvirato 1600 esq. [illegible] á los señores José y Juan Nielo; se atienden reclamaciones.—Buenos Aires, Diciembre 13 de 1911.—Miguel Costa. v15

AL COMERCIO—QUE CON INTERVENCION del balanceador y rematador señor Martín Bisáñez, escritorio [illegible], hemos vendido al señor [illegible] negocio de café-bar y billares [illegible] á calle Garay 2469. Reclamaciones [illegible] días.—Buenos Aires, Diciembre [illegible] 1911.—Vendedores, Serafín Dalgo y Antonio Blanco. v15

AL COMERCIO—CON INTERVENCION de los señores Juan Pascual y Cía., balanceadores y rematadores públicos, escritorio Victoria 1970, el señor Abdón Rayón entra á tomar parte en el negocio almacén de comestibles y bebidas, ferretería y bazar sito en esta capital, calle Alvarez 502, esq. Velasco 301, con el señor Arturo Sevillano, formándose entre dichos señores la sociedad que girará en esta plaza bajo el rubro de Sevillano y Rayón. Buenos Aires, Noviembre 5 de 1911. v15

AVISO AL COMERCIO QUE HE VENDIDO mi negocio de almacén situado, calle Avenida Campana esquina San Fernando, al señor Gregorio Luculse; los que se crean con derecho á reclamación se presentarán entre los tres días de la fecha. Buenos Aires, Diciembre 14 de 1911. Vendedora, Teresa F. de Lietti; comprador, Gregorio Luculse. v17

AL COMERCIO — CON INTERVENCION de los señores Couceiro y Estévez, balanceadores y rematadores públicos, escritorio Piedras 813, Coop. 657 (Sud), fué vendido y balanceado mi almacén sito Chacabuco 299, (Avellaneda); toda reclamación contra dicho negocio se presentará en el plazo de tres días, pasados éstos no serán atendidos.—Buenos Aires, Diciembre 14 de 1911.—Josefa F. viuda de Ricco é hijo.—Otro: Por el aviso que antecede como compradores citamos al comercio para los mismos fines.—Jacobo Quintans y Manuel Lorenzo. v16

AL COMERCIO — CON INTERVENCION de los señores Couceiro y Estévez, balanceadores y rematadores públicos, escritorio Piedras 813, Coop. 657, (Sud), fué vendido y balanceado mi almacén sito Ushuaia 3199 esquina Condé; toda reclamación contra dicho negocio se presentará en el plazo de tres días, pasados éstos no serán atendidos.—Buenos Aires, Diciembre 14 de 1911.—Luis Falcone.—Otro: Por el aviso que antecede como compradores citamos al comercio para los mismos fines.—Alfonso y Angel Ameri Hermanos. v16

AL COMERCIO — CON INTERVENCION de los señores Couceiro y Estévez, balanceadores y rematadores públicos, escritorio Piedras 813, Coop. 657 (Sud), fué vendido y balanceado mi almacén sito Castillo 299 esquina Aráoz; toda reclamación contra dicho negocio se presentará en el plazo de tres días, pasados éstos no serán atendidos.—Buenos Aires, Diciembre 14 de 1911.—José López. Otro: Por el aviso que antecede, como comprador, cito al comercio para los mismos fines.—Miguel Ordano (hijo). v16

AL COMERCIO — AVISAMOS QUE HEmos comprado bajo inventario y tasación, practicado por el balanceador público, señor Juan Solari, escritorio calle Moreno 2200, el negocio de almacén de comestibles y bebidas, calle Lima 1164|66, al señor Pascual Gallo. Los que se consideren con derecho á alguna reclamación, deberán presentarse en el término de tres días, á contar desde la fecha, pasados los cuales no serán atendidos.—Buenos Aires, Diciembre 14 de 1911.—Compradores: señores Federico Amejeiras y Antonio Amejeiras. v16

AL COMERCIO — HABIENDO VENDIDO á mi socio Salvador Mazzola todos los útiles y derechos que tengo en la panadería denominada La Varesina, situada en este pueblo, las personas que tengan créditos que reclamar á esta sociedad, deberán hacerlo dentro del tercer día, pasado los cuales no se atenderá reclamación alguna y pasará al activo y pasivo á cargo de mi socio, don Salvador Mazzola.—General Las Heras, Diciembre 15 de 1911.—Salvador Mazzola, Cipriano Pierri. v17

COMANDITARIA O SOCIA PARA ENsanchar casa de modas, necesito; escribir correo central á J. G. L.

NECESITO SOCIO CON POCO CAPITAL para negocio de almacén en pueblito de campaña, cerca de la capital, ó bien vendo el negocio, tratar Patagones 2089. v17

POR DISOLUCION DEL NEGOCIO SITO en esta capital, calle Suárez 301, los que se consideren con derecho á reclamaciones deberán presentarse en el término de tres días á contar desde la fecha, B. Aires, Diciembre 12 1911.—N. Lafoglanis y M. Taugaels. v15

SOCIO O COMANDITARIO, PRECISO, para pensión, señora María, Lavalle 918.

SOCIO BUSCO CON CAPITAL, AMPLIACION fábrica de camisas, Corrientes 1371

SOCIO CON POCO CAPITAL SE NECESITA para una carbonería ya instalada, tratar Famatina 587.

SOCIO SE NECESITA PARA CASA amueblada, tratar con el dueño de 1 á 8 de la tarde, Andes 389. v16

SOCIO PARA IMPORTANTE CONFITERIA frente estación con 20.000 $, utilidad 1.800 $ preciso, Belgrano 1851.

SOCIO PARA ENSANCHAR CAFE Y bar, buen negocio, preciso, tratar Rivadavia 3814.

SOCIO CON 12000 $ REQUIERESE para industria, pingues ganancias, escribir casilla correo 274. J. v17

SOCIO CON PESOS 1.400, UTILIDAD cada uno mensual $ 400, tratar Alsina 1572.

SOCIO PRECISO COMPETENTE PARA establecer almacén ó café, ofertas Casilla de Correo 1505.

SOCIO CON $ 3.500 PARA ALMACEN de gran porvenir, se necesita, carta B. C., número 17, Poste Restante Correo.

SOCIO BUSCO DE PREFERENCIA albañil, con $ 10000 para construcción de F. C., dirigirse E. D., Azcuénaga 964. v17

SOCIO INDUSTRIAL EN EL RAMO DE confitería, pastelería, bombonería y bar pide socio capitalista, por carta A. B. R., Corrientes 1557. v18

SOCIO PARA RESTAURANT-RECREO, muy acreditado que deja 8000 $, líquidos por temporada, necesito con 5.500 $, Uruguay 494

SOCIO CAPITALISTA CON 15.000 $ PARA la importación de caballos de raza, buena ganancia y capital garantizado, ofertas Charcas 929. v16

SOCIO CON 2200 $, PARA CAFE, BAR y 3 billares, regia esquina, por Palermo sepre cisa, alquiler barato, buenas utilidades, Lavalle 2042.

SE AVISA AL COMERCIO Y AL PUBLICO que el señor Juan Begué, queda con el activo y pasivo del negocio de café y billar que hasta la fecha giraba bajo la firma de Irigoyen y Begué, calle Bynon y plaza Bynon.—Adrogué, F. C. S.—Reclamaciones hasta los tres días desde la fecha.—Diciembre 14 de 1911. v16

URGENTE NECESITO SOCIO, CON 15 á 20.000 $, grandes ganancias, dirigirse á Arnaldo Cuscunir, Lavalle 1282, de 3 á 5. v6

## VENTA de MUEBLES y OBJETOS VARIOS

A LARGOS PLAZOS, MUEBLES, PIDAN catálogos, Pellegrini 457. v20

A 10 MESES DE PLAZO, MUEBLES Y cuadros al óleo, Rivadavia 2463. v22

ACUDAN HOY MISMO A COMPRAR LOS muebles á 10 meses, Rivadavia 2463. v22

A LOS MISMOS PRECIOS que AL CONtado, vendemos en 10 mensualidades, muebles de comedor, dormitorio, sala, escritorio, etc.; Sarmiento 1124.—L. Sigal y Cía. v19

A LOS EMPLEADOS DE BANCO Y DE alto comercio, sin fiador, muebles á 10 meses de plazo, Rivadavia 2463. v22

ALTO ES RIVADAVIA 2463, DONDE venden ricos muebles pagaderos en largos plazos. v22

A RENOVAR SUS MUEBLES VIEJOS, por nuevos á pagar en 10 meses, Sarmiento 1124. v19

ATENCION, 30 ojo DE REBAJA POR toda clase de muebles á pagar en 10 mensualidades, Sarmiento 1124. v19

ACUDAN A PELLEGRINI 457, VENDO toda clase de muebles á largos plazos, Soly Bomchil. v20

AL PERSONAL DOCENTE DEL CONsejo N. de Educación, sin fiador á 10 meses de plazo, C. Pellegrini 457. v20

A PLAZOS, SIN AUMENTAR SUS PRECIOS, vendo toda clase de muebles á 10 meses de plazo, C. Pellegrini 457. v20

A UN 25 ojo MAS BARATO QUE EN el centro, vendemos muebles, pagaderos en 10 mensualidades, Rivadavia 2463. v22

APROVECHEN, CON UN 25 ojo MEnos que en el centro y á 10 mensualidades, muebles y cuadros al óleo, Rivadavia 2463. v22

A COMERCIANTES Y PROPIETARIOS, sin fiador, vendemos toda clase de muebles á pagar en 10 meses, ocurran Sarmiento 1124.—L. Sigal y Cía. v19

AMUEBLE SU CASA A PAGAR EN 10 mensualidades, muebles de comedor y dormitorio, escritorio y sala, camas de bronce, pianos Chubert, artefactos. Sarmiento 1124.—Sigal y Cía. v19

AUTO REMATE, LIBERTAD 190—PARA vender y comprar muebles no hay como el Auto Remate. Todas las ventas se hacen por encargo de las personas que nos entregan sus muebles en depósito. No cobramos nada por el depósito y los precios son tanteados por los mismos propietarios de los muebles. La venta es permanente, Libertad 190. v31

A EMPLEADOS NACIONALES, MUNICIPALES, Bancos, ferrocarriles, etc., á plazos, sin fiador, toda clase de muebles, pidan catálogos, S. Bomchil, C. Pellegrini 457. v20

A TODA PERSONA DE RESPONSABILIDAD, sin fiador, entrega inmediata á pagar en 10 meses, toda clase de muebles sala, escritorio, etc. Sarmiento 1124.—L. Sigal y Cía. v19

AL PALACIO DE LOS MUEBLES!

1173 SARMIENTO 1173 (antes Cuyo)

¡¡Gran liquidación!! DE FIN DE AÑO! 20 ojo menos de su costo!! á todos conviene aprovechar!!!

| | |
|---|---|
| ¡¡Juego de dormitorio, completo 6 piezas | $ 85 |
| ¡¡Juego de matrimonio, 7 piezas | " 110 |
| ¡¡Juego de dormitorio, de nogal, 2 plazas, 8 piezas | " 160 |
| ¡¡Juego nogal, Luis XV, 7 piezas | " 180 |
| ¡¡Gran ocasión! Juego de dormitorio Luis XV, completo!! para matrimonio, 8 piezas | " 225 |
| ¡¡Juego de dormitorio, Luis XVI, 8 piezas, finamente tallado | " 265 |
| ¡¡Juego comedor, nogal, 9 piezas | " 110 |
| ¡¡Comedor especial de nogal y roble, 16 piezas | " 320 |
| ¡¡Juego de sala, dorado fino | " 75 |
| ¡¡Consola dorada fina, Luis XV | " 30 |
| ¡¡Camas de hierro y bronce | " 15 |

Los embalajes y las conducciones son gratis y garantidos!! v31

BARATTI Hnos. y Cía.

CORRIENTES 1145.

Casa fundada el año 1852.

Dormitorios de pino tea macizos
" " cedro
" " nogal enchapados
" " roble
" " caoba
Comedores " pino tea macizos
" " cedro
" " nogal enchapados
" " roble
" " caoba
Escritorios de todas clases
Bibliotecas de 1 á 3 cuerpos
Juegos de sala sencillos y finos
Camas de hierro y de bronce
Sillas de Viena, gran surtido
Mosquiteros de tul especial
Colchones de zostera marina
Juegos de vestíbulo
Artefactos para luz eléctrica
Carpetas
Alfombras

Para que se pueda conocer nuestro gran surtido, remitimos gratis catálogo P con dibujos y precios.—Baratti Hnos. y Cía., Corrientes 1145. v31

CAJAS DE HIERRO DE LA MEJOR marca se venden á precios como de aguinaldo, Tacuarí 1326. v16

COMEDOR CASI NUEVO, DORMITORIO Luis XV, juego sala, piano, guardarropa y varios muebles sueltos, vendo por ausentarme, Esmeralda 985.

CAJAS DE HIERRO DE ACERO DE una sola pieza, las mejores importadas, toda seguridad contra incendio y contra robo. Cerraduras patentadas y llaves Haffner, inimitables con 390.625 secretos. Hay todos tamaños una y dos puertas. Se venden á precios muy reducidos, casa Haffner, calle Belgrano 539. v16

DORMITORIO VENDO POR AUSENTARme, Paso 440.

ESCRITORIO GRAN FORMATO MINIStro, de ocasión, se vende, Bolívar 121. v16

ESCRITORIO COMERCIAL SE VENDE con sus instalaciones, mostrador, escritorios, electricidad, etc., tratar B. Mitre 737, escritorio 7.

ESCRITORIOS norteamericanos MARCA Moon, de fama mundial. Los más elegantes, y más sólidos; de roble macizo. Los cajones giran sobre ejes, sistema giratorio patentado que garantiza su perfecto funcionamiento. Visítenos y quedará admirado de su construcción ó pida catálogo ilustrado á Billiet y Cía., Reconquista 351, Buenos Aires. v19

FUNDAS PARA JUEGOS DE SALA Y toda clase de muebles, La Ciudad de Smirna, Montevideo 323. v20

FUNDAS A PRECIOS MODICOS PIDAN muestras y precios, Santa Fe 1599, U. T. 1171, Juncal, tapicería J. Giudici. v30

FUNDAS JUEGOS Y PIANO A 1 $, blancas y color, gran regalo, Rivadavia 3850, Coop Telef. 659; Oeste, Viola, fábrica. v16

FUNDAS A PLAZOS, BLANCAS Y DE color ó precios increíbles, voy á domicilio, en la tapicería Feste, calle Moreno 1491, C. T. 454, central. v31

FUNDAS PARA JUEGO DE SALA 15 $, para piano 6, Avisar por correo, Montevideo 414. J. Despax, U. T. 2256, Libertad. Se va á domicilio.

FUNDAS A 1 $ EL MAS MODERNO Y variado surtido, juegos de sala y pianos, escribir Vera 1978, J. Domingo, se va á domicilio. v15

HUMBERTO 2755, DEP. 4 SE VENDE juego de dormitorio.

JUEGO DE COMEDOR NOGAL TALLADO, vendo, verlo, Rauch 69.

LUIS M. SAAVEDRA, 3342 ESTOMBA, SE venden muebles de una pieza.

MUEBLES EN 10 MENSUALIDADES entrega inmediata, Rivadavia 2463. v22

MUEBLES CON UN 25 ojo MAS BARATO que en el centro y en 10 mensualidades, Rivadavia 2463. v22

MUEBLES, TODOS ESTILOS Y A PRECIOS nunca vistos, pagaderos en 10 mensualidades, Rivadavia 2463. v22

MUEBLES, JUDICIAL, HOY A LAS 8 de la noche, B. Mitre 1922. Piano, escritorio, caja fierro, dormitorio, comedor.

MUEBLES!! A 10 meses C. Pellegrini 457. v20

MUEBLES A 10 MESES DE PLAZO SE atienden pedidos para el interior, pidan catálogos, S. Bomchil, C. Pellegrini 457. v20

MUEBLES VENDO BARATO Y PARTIcularmente, juego dormitorio casi nuevo, verlo y tratar Alsina 1441, alto, de 1 á 2.30.

MUEBLES!!!! AGUINALDO DE año nuevo!! Comerciantes y particulares, aprovechen, liquidamos 400 juegos dormitorios para matrimonio estilo moderno, nogal de Italia completo con colcha y rollo, á pesos 250 y 165, B. de Irigoyen 258. v1ten.

MUEBLES!! TAPICERIA!!

Para ricos y pobres, gran surtido, grandes saldos de juegos y muebles sueltos, no compren sin ver antes la grandiosa liquidación de La Argentina, S. Magdaleno y Cía., 1118 Cangallo 1118. v12en

MUEBLES á un año DE PLAZO: CALLE B. de Irigoyen 685. Visite la gran exposición Ucha, fabricante é importador de muebles finos y camas de bronce. La casa que más barata vende y la que da mayor facilidad de pago. Las maestras no precisan garantía, compren directamente al fabricante. v21

MUEBLERIA LA CONTINENTAL

2327—RIVADAVIA—2327

Gran liquidación de todas las existencias de 500 juegos dormitorio, comedores, sala é infinidad de muebles sueltos por la mitad de su valor y también se vende la mueblería por ausentarse su dueño á Europa. Se envía catálogo gratis.—Fco. Vadone. v30

MUEBLES! LOS MAS BARATOS! RIVAdavia 3043, juegos dormitorio macizos, 7 piezas, 85, 95, 130 y 140 $, mármoles rosados y lunas biseladas francesas; dormitorios Luis XV, matrimonio, 7 piezas, á $ 150, 160, 170 y 180 $, mármoles finos, lunas francesas, dormitorios Luis XV, nogal y roble, tallados, lunas biseladas y mármoles rosados, á $ 200, 250, 290 y 300, dormitorios Luis XV de tres cuerpos, todo nogal y roble tallado, fino, 9 piezas, á $ 580, 600, 650 y 750; comedores, 3 piezas á $ 80, 100, 140, 180, 200 y 260; aparadores á $ 22, 45 y 60; camas á $ 13, 16, 20 y 25; pidan catálogo, embalaje gratis, fábrica á vapor, Rojas 749, Terza Hnos. v15

MUEBLES!!! MUEBLES!!!

F. J. MARTY

656—CANGALLO—656

Todos los que necesitan muebles, deben aprovechar esta oportunidad única!! ESTAMOS LIQUIDANDO el más grandioso surtido de muebles que existe en Buenos Aires, casi AL COSTO!!!! Pidan precios á otras casas de esta plaza y después visiten nuestros depósitos, se convencerán que vendemos UN TREINTA POR CIENTO MAS BARATO!!! QUE EN CUALQUIER OTRA CASA!!! Remitimos gratis!! catálogo al interior. F. J. Marty.—656 Cangallo 656. v31

MUEBLES LA INTERNACIONAL — 1289 SARMIENTO 1291

¡¡Por primera vez en Buenos Aires!!

| | |
|---|---|
| Dormitorio para matrimonio Luis XIV, macizo, siete piezas | $ 100 |
| Juego comedor, tres cuerpos, macizo | $ 290 |
| Sillas de vaqueta, nogal macizo | $ 145 |
| Dormitorio Luis XV, ovalado, tallado | $ 230 |
| Gran dormitorio Luis XV, macizo, con ropero tres cuerpos | $ 600 |
| Juego de sala, lampás, 9 piezas | $ 80 |
| Camas blancas y de bronce, desde | $ 28 |
| Vestíbulo norteamericano, 6 piezas | $ 60 |

Catálogos y embalajes al interior gratis. No se olvide: La Internacional, Sarmiento 1289 y 91, antes Cuyo. v31

MUEBLES, tapicería, DECORACIONES! ¡¡Santa Fe 2514!!

Ya inauguró su gran salón de venta la Gran Mueblería "Casa Ideal de los Muebles" y por lo tanto no dejen de ver precios que son 30 ojo menos que sus similares.

| | Pesos |
|---|---|
| Dormitorio Luis XIV macizo, 7 piezas | 83 |
| Otro dormitorio 10 piezas matrimonio | 190 |
| Gran dormitorio reclame, arte nuevo, nogal Italia, 10 piezas, sistema exclusivo de la casa, mármoles negros | 330 |
| Regio comedor Imperio macizo, lunas ovaladas, 3 cuerpos, 16 piezas | 245 |
| Comedor Luis XIV, 14 piezas, nogal | 125 |
| Espléndido comedor 3 cuerpos, nogal y roble, 17 piezas, ricas tallas | 309 |
| Gran surtido para vestíbulo y sala que estoy liquidando. | |
| Camas de bronce y esmalte | 24 |
| Sillas Viena legítimas dna. | 37 |

A todo comprador que presente este aviso se le regalará 2 espléndidos cuadros, Santa Fe 2514. v17

MUEBLES!!! MUEBLES!!!

CASA AMARILLA

Rocha Vall y Cía.

C. Pellegrini 657, entre Tucumán y Viamonte

LIQUIDACION DE VERDAD—Más barato que en remate! Aprovechen la ocasión. Liquidamos un surtido colosal de muebles importados y del país á precios nunca vistos. Recomendamos visitar nuestra gran exposición. ECONOMIZARAN TIEMPO Y DINERO.

Para el interior, pedir nuestro gran catálogo ilustrado; se remite gratis. No olvidarse, C. Pellegrini 657. v13en.

MUEBLES!!!

MUEBLERIA BRISTOL

CANGALLO 679

Esta gran casa sigue liquidando su selecto surtido á precios nunca vistos. Surtido colosal en muebles ingleses importados y del país.

Pedimos una visita: ECONOMIZARAN TIEMPO Y DINERO. Gran surtido en camas de bronce y muebles para escritorios.

Aprovechen la ocasión, única en Buenos Aires; es liquidación verdadera, 30 ojo de descuento sobre los precios de cualquier catálogo.

No olvidarse: MUEBLERIA BRISTOL. CANGALLO 679. v12en.

MUEBLERIA Y TAPICERIA "UNION FABRICANTES"

Muebleros y particulares, antes de comprar en otra parte, visiten nuestro salón de ventas, donde encontrarán un inmenso y variado surtido de muebles de última creación y de maderas macizas, como ser: dormitorios, comedores y guardarropas, juegos de sala y vestíbulo en roble y nogal de Italia, infinidad de muebles sueltos en pino tea especial, lo mismo heladeras para la estación, todos los muebles se venden á precios de fábrica por no tener intermediarios, no anunciamos precios por no engañar al público, los del interior pidan catálogos, Corrientes 1779, casi esquina Callao. v31

MUEBLES!!!! LA NACIONAL!!!!

1041 SARMIENTO 1041

Visitar ¡¡LA NACIONAL!! es tener la seguridad de ganar TIEMPO Y DINERO y hacer una buena compra.

| | |
|---|---|
| ¡¡Juego de dormitorio Luis XV, tallado, de nogal, para matrimonio, MODERNO, piedras finas, 8 piezas | $ 235 |
| ¡¡Comedor!! Renacimiento!! de nogal tallado, 3 cuerpos, fino | " 295 |
| ¡¡Dormitorio!! MACIZO!! para una persona, con colchón | " 95 |
| ¡¡ESPLENDIDO!! juego Luis XIV, de nogal, para matrimonio | " 190 |
| ¡¡Juego de comedor de nogal y roble, piedras finas | " 200 |
| ¡¡Consola dorada Luis XV, con piedra negra, hoja de oro | " 130 |
| ¡¡GRAN OCASION!! Juego de sala fino, 9 piezas, con moaré | " 110 |
| ¡¡Cama de hierro y bronce con elástico, para matrimonio | " 35 |
| ¡¡Colchones de lana de 1a., completo, para matrimonio | " 50 |
| ¡¡Escritorios de nogal, con tapa | " 15 |

Conviene ver antes: ¡¡LA NACIONAL!! 1041 Cuyo (hoy Sarmiento) Cuyo 1041. v25

MUEBLES!!! — MUEBLES!!!

¡L. F. BOTTINI — 829 CANGALLO 829!

Nadie!!! sin excepción!!! debe comprar sus ¡¡MUEBLES!! sin antes ver nuestro ¡¡GRAN!! salón de ventas! 829 Cangallo 829, donde se ahorra tiempo, ¡¡dinero!! y se es bien servido:

| | |
|---|---|
| ¡¡Dormitorio inglés, 9 piezas | $ 95 |
| ¡¡Dormitorio Luis XIV, para matrimonio, con 8 piezas | " 120 |
| ¡Gran ocasión! Luis XV, de nogal, para matrimonio, 7 piezas | " 220 |
| ¡¡Dormitorio Luis XV, para matrimonio, de nogal y roble! ¡¡¡ricamente tallado! | " 350 |
| ¡¡Comedor Renacimiento de nogal completo, 10 piezas | " 110 |
| ¡¡Juego de comedor á 3 cuerpos!!! estilo Imperio, todo finamente tallado, en nogal, 16 piezas | " 375 |
| ¡¡Juego de sala, moderno, dorado | " 75 |
| ¡¡Consola de fantasía, dorada | " 95 |
| ¡¡Camas de hierro y bronce, desde | " 15 |

NO CONFUNDAN!!! nuestra casa con otras muy cerca! es Cangallo 829. Los catálogos, embalaje y conducciones son gratis.—L. F. BOTTINI. v15

MUEBLES! CASA PIQUE

1158 SARMIENTO 1158, antes Cuyo.

Gran exposición de muebles y tapicería. Si quieren obtener gran economía, no compren sin antes consultar precios de mis acreditados muebles.

En los muebles más corrientes, siempre tengo un gran "stock" permanente, que en ninguna otra casa del ramo vende igual clase, en los precios que se detalla:

| | |
|---|---|
| Dormitorios desde | $ 80.— |
| Comedores desde | " 80.— |
| Salas desde | " 70.— |
| Heladeras importadas | " 30.— |
| Sillones para enfermos | " 20.— |
| Camas de bronce inglesas | " 70.— |

Visiten mi gran salón de ventas para ver el más rico y variado surtido en estilos que continuamente se renuevan, adonde el comprador hallará el más exigente gusto á precios sin competencia.

La casa importa directamente de las principales fábricas extranjeras y fabrica modelos propios que se distinguen por su originalidad, elegancia, solidez y economía.

A todo comprador que presente este aviso se le hará un obsequio.

Se remite catálogo á quien lo solicite. Embalaje y acarreo gratis.

J. Piqué, Sarmiento 1153, antes Cuyo. v13e.

MUEBLES—SANZ, LIQUIDA.

838 SARMIENTO 844

Como siempre, barato, pero al contado. Aprovechen!! todo el mundo. Muebleros y particulares esta gran ocasión. Hemos resuelto liquidar todo el gran stock de muebles y tapicería. No discutimos los precios. Garantizamos que pagarán dos lo que vale en otras partes cuatro.

Obsequio al comprador, colcha-rollo.

| | |
|---|---|
| Dormitorios 7 piezas, inglés | $ 75 |
| " 7 piezas, 2 plazas | " 105 |
| ¡Reclame! dormitorio Luis XIV, 7 piezas nogal, para matrimonio, mármoles rosa, lunas biseladas | " 150 |
| Dormitorio Luis XV, nogal de Italia, 7 piezas, para matrimonio | " 205 |
| Elegante dormitorio Luis XV, tres cuerpos, tallado fino, 10 piezas, dosel, colcha y rollo | " 550 |
| Comedor "imperial", 10 piezas | " 100 |
| " 3 cuerpos, nogal | " 170 |
| Juego de sala, dorado fino | " 85 |
| Juego de sala Luis XV | " 105 |
| Consola dorada Luis XV | " 60 |
| Sillas comedor, doc. | " 60 |
| Sillas de Viena legítimas, doc. | " 40 |

Tenemos en nuestros grandes salones el surtido más grandioso de estilo moderno; comedor, dormitorio, sala, escritorio y vestíbulos y muebles sueltos de toda clase. Siempre á mitad de precio de cualquier otra casa. Fábrica con grandes talleres eléctricos á la vista. Soliciten franco de porte el notable catálogo número 15 con los precios rebajados. Embalaje y conducción gratis.—838 Sarmiento 844; entre Suipacha y Esmeralda. Esta casa cierra á las 7 p. m. v21

OJO PELUQUEROS, ESPEJOS, SILLONes, mesas, lavatorios, toilette, barato, fábrica, Sarandí 217. v15

PIANO DE MESA EN BUEN ESTADO precio $ 70, se vende, Rivadavia 2020.

PIANO DE OCASION VENDO URGENTE, Santa Fe 2541.

PIANO BOISSELOT GRANDE, CASI nuevo, vendo, Sgo. del Estero 576.

PIANOS GARANTIDOS A 20 $ MENsuales, casa Rivarola, C. Pellegrini 135. v31

PIANO NUEVO, LUJOSO GRAN FORmato, 3 pedales vendo barato, Paraguay 2251. v15

PIANOS DE MEJORES MARCAS, A precios reducidísimos, la casa que vende más baratos, Francalanci, Florida 18 pianos media cola á precios de verticales. v20

PIANO GRAN FORMATO, 3 PEDALES, nuevo y un sinfonín, por ausentarse, se vende, R. Peña 1350. v15

PIANO ALEMAN NUEVO, GRAN FORmato, 3 pedales, vendo, Tucumán 1671. v16

PIANOS, PIANOLAS DE TODAS MARcas, al contado y á largos plazos, D. Marguignot, Corrientes 925. v19

PIANOS, PIANOLAS Y ARMONIUMS, gran liquidación orden de fabricantes, Maipú 373. v16

PIANO NUEVITO, CRUZADO, VENDE familia, 350 $, urgente, B. de Irigoyen 357, P. Monserrat.

PIANO FORTE CHICO, POCO usado, se vende, calle Rodríguez Peña 1281, de 2 á 3 p. m. v16

PIANO GRAN FORMATO, EN PERFECto estado, de 1.000 $ vendo por 380, San José 416.

PIANO PLEYEL, NUEVITO, gran formato, vendo, gran ocasión, Matheu 1668.

PIANOS NUEVOS Y DE OCASION A precios de remate, afinaciones y composturas, Cangallo 1336.

PIANO ELECTRICO Y A MANO, ESPECIAL para biógrafo, se vende con facilidades, Santa Fe 2245.

PIANOS Y AUTOPIANOS LOS MEJORES, garantidos liquidamos á precios de fábrica, por cambio de local, Cerrito 170. v20

PIANOS Y AUTOPIANOS, FLORIDA 243, ventas á plazos, entrega inmediata, dando buenas referencias, Rebela y Belaunde. v31

PIANOS PAGADEROS A 20, 25, 30 Y 40 $ mensuales, entrega inmediata, surtido de todas marcas, D. Marguignot, Corrientes 925. v17dic.

PIANOS VERTICALES, 1|4 COLA, PIAnos armoniums, autopianos espléndidos, las más acreditadas marcas, desde $ 400 hasta 1.200, casa Salmini, Méjico 1634. v15

PIANOS DESDE 20 $ MENSUALES, entrega inmediata, sin garantía, composturas y afinaciones, casa Deulofeu, Sarmiento 1467, antes Cuyo U. T. 406, Libertad. v31

PIANOS, GRAN LIQUIDACION POR cambio de local, pianos de ocasión, por mitad de su valor, pianos nuevos de los mejores autores á precio de fábrica, á plazos y al contado, Cerrito 170. v20

SE VENDE UN JUEGO NUEVO DE SALA y de dormitorio, Garay 1866.

SE VENDE PARTIDA DE SILLAS EN buen uso, Corrientes 1557, Risso. v16

SE VENDE MESA DE BILLAR INGLEsa, tres cuartos, todo completo, Maipú 333. v15

SE VENDE UN PIANO BUENO Y DE buenas voces, marca F. R. Schilling y Steinward, 400 $, Arenales 1919. v15

SE VENDEN DOS ESCRITORIOS AMEricanos y dos camas de bronce, de una plaza, todo completamente nuevo, Paraná 731. v16

SE VENDE UN ESCRITORIO DE TAPA corrediza y también una máquina de escribir Underwood, 3 carros de 14", ambos flamantes, verlas y tratar Libertad 182. v16

VENDO UNOS MUEBLES USADOS, Larrea 1384.

VENDO SUMAMENTE BARATO MESItas de cedro de café, varias medidas, Serrano 191. v16

VENDO MIS MUEBLES Y PIANO, TODO á mitad de precio; por ausentarme á Europa, General Hornos 174, Constitución. v17

VENDO POR AUSENTARME para Europa, un dormitorio y un comedor importado, verlo de 11 á 3 p. m. Entre Ríos 846. v17

VENDO POR AUSENTARME, JUEGO comedor Renacimiento y dormitorio Luis XIV, de poco uso, Amenábar 2690, Belgrano. v16

## COMPRA DE MUEBLES, ALHAJAS Y OBJETOS VARIOS

A LAINEZ COMPRA MUEBLES, PAGA bien y al contado, Alsina 401 al 405. v15

A BUEN PRECIO COMPRO MUEBLAJES y sueltos, José, San Juan 1625 y Sarmiento 2616. v16

A BUEN PRECIO COMPRE MUEBLES y objetos varios, Angel, Andes 234 y Venezuela 2941. v15

A MUEBLAJES COMPLETOS O MUEbles sueltos, pianos, compro, pago bien, Montero, Junín 165. v16

MUEBLAJES COMPLETOS Y MUEBLES sueltos, pianos, etc., por importantes que sean, buen precio compran J. Garrido y Cía., Florida 529. v16

## ANIMALES Y RODADOS

AUTOMOVIL DION-BOUTON, 18x24, SE vende, ocasión, Victoria 1472. v15

AMERICANA, CABALLO A TODA prueba y guarnición, se vende por 650 $, urgente, Gallo 2260. v15

AUTOMOVIL DOBLE FAETON O LANdaulet compro de ocasión, San José 442, Carlos J. I. v15

AMERICANA, LLANTAS DE GOMA, guarniciones y buen caballo trotador á prueba, vendo en 500 $, Uruguay 494.

AMERICANAS 2 ASIENTOS, 4 RUEDAS, nuevas y usadas, ocasión, 25 de Mayo 522. v16

AUTOMOVIL 12 á 14 HP., EN MUY buen uso, se compra, escribir á M. Smith, Tacuarí 229. v17

AUTOMOVIL FIAT, DOBLE FAETON, 4 cilindros, buena marca vendo á pagar en 10 meses, Alsina 2240, de 3 á 6.

A $ 350 LINDA YUNTITA CABALLOS tiro liviano á solo y en yunta, 3 años, Rivadavia 2631. v16

AMERICANAS 2 Y 9 ASIENTOS, SURTIdo breaks para campo, todo estilo, 25 de Mayo 522. v16

ALERTA, MILORES LLANTAS FIERRO para campo y de llantas goma, nuevos y usados, 25 de Mayo 522. v16

AMANSADORAS 2 RUEDAS, SURTIDO charrets y sulkys con y sin capota, 25 de Mayo 522. v16

AUTOMOVILES: GRAN SURTIDO DE carrocería, doble faeton, Torpedo y voiturette de 2 y 4 asientos, nuevos y de ocasión, Victoria 420.—J. Pastorino. v16

ATENCION! SULKYS CON Y SIN CAPOta, chatita huella de campo, cupés 3 asientos llantas goma, id. de acero modernos vendo, Sarmiento 1730.

AUTOMOVILES VENDO DOS, UN LImousine Dietrich, y un doble phaeton en perfecto estado, corre á 90 kilómetros por hora, Santa Fe 2837. v15

AMERICANAS, MILORES, LLANTAS de goma y acero, breacks nuevos y usados, guarniciones, se venden, calle Independencia 3165. v23

AMERICANA VENDO 275 $, SULKY con capota 175, breack 700, charrette 250, guarniciones desde 25 $, pídase catálogo al depósito, Alsina 365. v16

AUTOMOVIL, BONITO FURGON PARA reparto, véndese carga 600 ks., facilidades de pago, Alsina 2240, de 3 á 6; señor Salgado. v16

ATENCION; ESPLENDIDO MILORD nuevo de llantas de goma y tapicería de paño liso, se vende sin uso alguno, verlo Varela 55. Flores. v15

AUTOMOVIL RENAULT 20-30 HP., SE vende, modelo 1910, carrocería limousine para tratar Viamonte 723, de 9 á 11 y de 1 á 4. v17

AUTOMOVILES NUEVOS Y DE OCASION recién recibidos de Europa, chatas, ómnibus y voiturettes de todas marcas, tengo un gran surtido, venta á plazos, Victoria 420.—J. Pastorino. v16

ALERTA: COUPES 2 Y 4 ASIENTOS, faetones, brequecitos de niños, dockarts para campo 2 ruedas, chatitas y dockarts reparto, tilburis, guarniciones y faroles, ocasión, 25 de Mayo 522. v16

AMERICANAS DE 2, 4 y 6 ASIENTOS, breaks, dogkarts de 4 ruedas, char á bancs, milores modernos, llantas goma, id de llantas de acero, breaks de niños, etc. y guarniciones vende P. Maestro, Sarmiento 1730 (antes Cuyo). v16

AUTOMOVIL SE VENDE con CARROcería landaulet y otra carrocería doble faeton chassis Lorraine Dietrich 22 HP., en buen estado de uso, se da á prueba, ocurrir Garage Huergo, Santa Fe 2348|50. v16

ALSINA 2953, COMPLETO SURTIDO de breacks modernos y americanas, milores con y sin goma, sulkys, doble faeton, carruajes de verano, etc. Premiada fábrica P. Gatti. v16

ATENCION! LIQUIDACION DE MILOres nuevos, llantas de goma, desde pesos 1500, cupés, furgones, breacks, faetones, americanas, breacks para niños, guarniciones, caballos, facilidades de pago, Bernardo Khan, Azcuénaga 726 al 28. v20

BICICLETA VENDO BARATA, GARAY 1465, dep. 2, altos.

BREAK SE VENDE PARA FAMILIA, Rivadavia 6542.

BICICLETA SE VENDE A MEDIO USO, por 35 $, 25 de Mayo 535, rueda libre. v17

BICICLETAS LAS MAS SOLIDAS Y elegantes, máquinas garantizadas á pagar desde $ 12 por mes, Salta 366. v20

BICICLETAS A PAGAR EN 10 MESES, Persistent, Peugeot, Humber, Mead Cycle, Bravour, Rougde Withworth, Triumphe, entrega inmediata, Salta 366.—Persistent Co. v20

CARRO DE CHANGADOR, BUEN CABAllo, vendo, España 1133, altura Rocha.

CHATA Y CARRO, VENDO CON TRAbajo, tratar Caseros 2192, M. R. v17

CABALLOS DE TIRO LIVIANO SE venden, Suárez 1721. v15

CABALLOS DE TIRO A TODA PRUEBA, se liquidan, Sarmiento 2920. v17

CARRO Y CABALLO CON GUARNICIOnes se vende, Uruguay 767.

CARRO, CABALLO Y MONTURA VENDO muy barato, calle Zelaya 77. v18

CABALLO COLORADO, DE TIRO SOlo y en yunta, vendo, Rincón 1436. v16

CABALLO DE SILLA Y TIRO LIVIAno, vendo por ausentarme, Bustamante 717.

CHATAS UNA O DOS VENDO, VERLAS y tratar Garay 1265, doy trabajo á las mismas. v16

CUPES, MILORES, GUARNICIONES, LIbreas, liquidan de 8 á 11 a. m., San Juan 844. v17

COMPRAMOS PALOMAS, OFERTAS A "Oddone Hermanos" calle San Martín 159, Bahía Blanca.

CHATITA QUE SIRVE PARA TODO trabajo, en perfecto estado vendo urgente Sarandí 167. v15

CABALLOS PARA CARRITOS REPARto, á 80 $ vendo, San Juan 844, de 8 á 11 a. m. v17

CARROSERIA DOBLE FAETON CASI nuevo, con capota americana, se vende, Provincias Unidas 2660, Flores.

COCHERAS Y PESEBRES ALQUILANSE, caballos á pensión recíbense, B. Mitre 4461. v17

CHATAS, CHATITAS, FURGON, JARDINERAS, carrito carnicero, break reparto, sulky, charret, liquidamos, Canning 400, ferretería. v18

CABALLOS, SE VENDE A PRUEBA especiales para coche de plaza y particular, ocurrir Cayena 509 esquina S. Eduardo, Caballito. v16

CABALLOS, UNA YUNTA DE CABALLOS colorados, se vende para coches particulares, tiran solo y en yunta, verlos Entre Ríos 1920, se dan á prueba. v15

CABALLOS DE TIRO GARANTIDOS A prueba del comprador, jóvenes y sanos, muy especiales para toda clase de trabajos, hay para elegir, corral, Río de Janeiro 1601, (esquina), Amiconi. v16

FUNEBRES Y BERLINA ESPECIALES para la campaña, se venden, Defensa 692. v17

LIQUIDACION DE BREAKS, CHARRETS nuevos y usados, Jujuy 52. v15

MILORD PARTICULAR VENDO urgente 2 años de uso, de 7 á 4, Uruguay 1824.

MILORD LLANTA GOMA PARTICULAR guarnición, libres y patente, vendo barato, Vicente López 259.

## ANIMALES Y RODADOS

MILORES DE PRIMER ORDEN, aparatos Odipar, breks tipo chasso, Alsina 1635. v16

MOTOCICLETA "PEUGEOT" 1 CILINdro, de 2 1/2 HP., se vende, en perfecto estado; verla y tratar Corrientes 3845. v16

MILORD Y CUPE BINDER, NUEVOS, guarniciones bronce y yunta fina, se venden, 2809 Juramento, de 8 á 9 y de 2 á 9 p. m. v22

MILORD DE PLAZA, RECIEN PINTAdo, con llantas de goma, con 3 caballos, que tiran solos, vendo, Estados Unidos 2136 ó Sarandí 886. v17

OJO: SE VENDE URGENTE UN COCHE y 3 caballos, Cochabamba 2329, verlo de 7 á 1 p. m. v17

PERROS DIFERENTES RAZAS, VENDO y gatos Angora á precios módicos, Moreno 677, J. Boiella.

POTROS PERCHERONES TIRO PESAdo, muy especiales, por su desarrollo, en venta el domingo 17, á las 9 a. m., en el corral Patricios 423. Casarero Hnos. v17

POTROS Y PADRILLOS PESADO, POtros liviano especiales, remataremos el domingo 17 á las 2 1/2, en nuestro local Lavalleja 267, á 1/2 cuadra de Triunvirato, E. Montes y Cía. v17

POTROS TIRO PESADO, SOBRESAlientes, se recomienda por ser un loto muy especial, en venta el lunes 18 á las 10 de la mañana, M. de Oca 612. A. Casos é hijo. v17

POTROS, YEGUAS Y CABALLOS VENderemos en remate el domingo 17, á las 2 p. m. en nuestra casa Brasil 3151: 20 potros tiro pesado, 22 yeguas tiro pesado, 20 potros tiro liviano, 22 yeguas tiro liviano, 11 caballos y yeguas mansos, de tiro, 22 yeguas gordas, para pisadero, Grippo y Bollón. v17

SE VENDE UN CABALLO DE TIRO, calle Tucumán 3652. v16

SE VENDE CARRO CHANGADOR, CAballo y monturas, Rivadavia 3281. v16

SE VENDE CARRO Y CABALLO DE changador, Falucho 48.

SE VENDE CHATA CON YEGUA PARA reparto, verla B. Orden 1257. v16

SE VENDEN CABALLOS MANSOS, TIRO pesado y liviano, Canning 1041. v17

SE VENDE UN MILORD LLANTAS DE goma, con ó sin caballo, Gazcón 1677. v16

SE VENDE CARRITO Y CABALLO PAra verdulero, muy barato, Seguí 1565, Flores.

SE VENDE LINDO CARRITO CON CAballo y montura, para reparto, Perú 1588. v16

SE VENDEN DOS CHATAS Y 4 CABAllos con todas las monturas, Paseo Colón 351. v17

SE ALQUILAN PESEBRES Y COCHEras y pieza para los conductores, Humahuaca 941. v15

SE VENDE UN CARRO CON GUARNIciones, ocurrir Pino 4060, Villa Mazzini. v15

SE VENDEN DOS MILORES NUEVOS llantas de goma, facilidades de pago, Manuela Pedraza 1742, Nuñez. v15

SE ALQUILA UN AUTOMOVIL NUEVO, doble phaeton, para familia ó para Mar del Plata, Esmeralda 925. v16

SE VENDE UN CHARRET, GUARNICION y caballo, nuevo, Ushuaia 3002, Belgrano. v17

SE VENDE DOGCART CON CAPOTA desmontable y guarnición, tratar y verlo después de las 5 de la tarde, Malvinas 994. v15

SE VENDEN PADRILLOS Anglo-Normandos y trotadores y padrillos percherones recién importados de Europa, para verlos y tratar dirigirse á Paul Maury, Avenida Alvear 1711. v15

TRICICLO REPARTO SE VENDE, Uspallata 402.

TONNEAU, BUEN ESTADO, OCASION, veraneantes, se vende, Alfredo, Boilbar 120.

VENDO SULKY, CABALLO, GUARNIción, de 1 en adelante, Doblas 736.

VENDO UN LINDO CABALLO PARA chata 130 $, tratar Caseros 2015 v16

VENDO CABALLOS DE TIRO Y SILLA, Los Patos 70 y Av. Alcorta

VENDO MILORD Y CANASTO LUJO, llantas de goma, y break, Rioja 1626. v16

VENDO COCHE DE niños, BREACK, nuevos y usados, y milord, Independencia 1067. v15

VENDO VICTORIA CON 4 CABALLOS en buenas condiciones, tratar Brasil 609.

VENDO CARRO, CABALLO Y GUARNIciones y mostradores de ferias, Santo Domingo 586. B. al N. v16

VENDO URGENTE AUTOMOVIL DOBLE faetón, 4 cilindros, verlo y tratar Castillo 463. v21

VENDO UNA AMERICANA NUEVA, 1 birlocho, charret, buen estado, Olmos 67, tratar en la esquina, Rivadavia 8897. v16

VACAS LECHERAS, REMATAREMOS el domingo 17 á las 2 1/2 en Lavalleja 261, á 1/2 cuadra de Triunvirato, E. Montes y Cía. v17

VISITEN NUESTRA EXPOSICION DE automóviles marca Lancia S. P. A. Dürkopp y N. A. G. Pidan precios y catálogos á De Angelis Hnos., Esmeralda 440. v15

VENDO 3 COCHES, 2 LLANTAS DE hierro, 4 caballos cada uno y sus guarniciones correspondientes, uno llantas de goma, nuevo, 2 caballos, guarniciones de solo, Jujuy 1705. v16

YEGUA TIRO LIVIANO, ANGLO-NORmanda, vendo de ocasión, urgente, Rivadavia 6017.

YUNTA DE PETIZOS CHILENOS DE pelo colorado, muy trotadores, tiran solos y en yunta uno es de silla, á toda prueba vende A. Yazzi, Vieytes 901. v15

## VENTAS VARIAS

A CUALQUIER PRECIO SE LIQUIDAN sombreros de verano, Paraná 256. 15

ARTICULOS DE BAZAR, POSTALES, Liquida representante, Carlos Calvo 1392.

ARMAZONES, HELADERAS, FIDEERAS, instalaciones vendo barato, Callao 100. v15

ARMAZONES, HELADERAS, INSTALAciones vendo barato, Cangallo 1777. v15

ARMAZONES, MOSTRADORES, FIDEEras, gran liquidación, San Juan 1301. v16

ARMAZONES COMPLETOS, ALMACEN, heladera, urgente, se vende, Argerich 610, Flores. v17

ARMAZONES, MOSTRADORES, HELAderas, exposición baratísimo, Corrientes 2331. v29

ARMAZONES 30 $, HELADERAS 70 $, mostradores modernos, baratísimos, B. Mitre 2463. v16

ARMAZONES, HELADERAS, INSTALAciones, baratísimo, fábrica, B. Mitre 2084. v16

ARMAZONES, TABIQUES ESCRITORIOS liquidación, heladeras, instalaciones, fábrica, Callao 714. v16

ALHAJAS: VENDO UNA COLECCION prendedores 700 $, tratar 25 de Mayo 332. v17

ARMAZONES, HELADERAS, FIDEERAS, instalaciones vendo, precios baratos Rivadavia 3819. v15

A PLAZO, TRAJES E IMPERMEABLES, condiciones liberales, corte especial, Sarmiento 1711. v24

A PLAZOS, TRAJES FACILITA EL CORte Anatómico, Cerrito 321, sastrería proveedora de la casa real de España. v21

ARTICULOS DE TIENDA, MERCERIA, bazar, y calzados en liquidación, Salta 1551.

ALFALFA EN FARDOS CHICOS, BUENA calidad, se vende por mayor y menor á precio reducido, Entre Ríos 1920. v15

ARMAZONES, MOSTRADORES, HELAderas, instalaciones vendo barato, Rivadavia 1964. v16

ARMAZONES CEDRO, 6x4 METROS, mostradores, puertas, etc., vendo, B. Mitre 1190. v15

ARMAZONES, HELADERAS, INSTALAciones, baratísimo, carpintería mecánica, Corrientes 1953. v16

ARMAZONES, MOSTRADORES, HELAderas, ocasión barato, carpintería italiana, Cuyo 1278. v16

ARMAZONES, MOSTRADORES, HELAderas á cualquier precio, Rivadavia 2176. v16

ARMAZONES, MOSTRADORES, HELAderas á cualquier precio, Entre Ríos 149. v16

ARMAZONES, HELADERAS, ETC., LIquido por desalojo, E. Ríos 119, fábrica. v15

ARMAZONES, VIDRIERA Y MOSTRAdor vendo, perfecto estado, Blandengues 1545. v15

ARMAZONES, MOSTRADORES, HELAderas, fideeras, instalaciones, liquidación, San Juan 952. v16

ARMAZONES, MOSTRADORES, HELAderas vendo muy barato, Rivadavia 3130. v16

ARMAZONES, MOSTRADORES, MESAS, sillas, bancos, heladera y otros útiles de cantina, vendo á cualquier precio, antes de rematar, tratar Uruguay 191.

BANCOS PARA CARPINTERO, mueblero, tallista, varios se venden, Cangallo 2039.

BAZAR DEL GLOBO, GRANDES NOVEdades en juguetería, menajes completos, objetos para regalos, pidan catálogo, Callao 410, José A. Méndez. v21

ESCOBAS EXTRANJERAS, MUY BUEnas y baratas se liquida una partida por mayor, Belgrano 2959, urgente v16

EL Portuño, CALENTADOR PARA BAños y lluvia, patentado por el S. G. N., el más rápido, ciudad y campo 15 y 26 $, Talcahuano 311. v16

GRAFOFONO COLUMBIA VENDO MUY barato, Pozos 1035, de 8 á 10 p. m.

GARLOPA EN BUEN USO, PARA carpintería mecánica, se vende, Pichincha 1937. v16

GRAFOFONOS, MAQUINAS DE PRECIsión y discos de piezas escogidas á pagar desde 6 $ mensuales, Persistent Co., Salta 366. v20

HELADERAS PARA ALMACEN, CAFE y restaurant, liquidación, Venezuela 746. v17

HELADERAS N. AM. ECONOMICAS, modelos de buen gusto y elegantes, pagar desde $ 2 por mes, Persistent Co., Salta 366. v20

IMPERMEABLES DE HOMBRES y señoras, liquido, facilito pago, E. Ríos 511, fábrica. v22

LECHEROS—SE VENDE UNA ACCION de La Central por mitad de su precio, Entre Ríos 1238. v16

MADERAS DE CAJONES: VENDO UN buen lote, Isabel la Católica 771.

MOSTRADOR CEDRO, 5 METROS VENdo, Cochabamba 1088.

OCASION, CAMA FOTOGRAFICA, INglesa, sólida construcción, y objetivo Zeiss, 30x40, se vende en $ 300, Corrientes 678. v17

OJO! ALMACENEROS, POR DESALOJO vendo mostradores, fideeras, báscula 6 instalaciones y mercaderías en general del antiguo almacén Solari E. Unidos 2702; liquidación forzosa.

PLANTAS FINAS VARIAS CLASES vendo á bajo precio, Lavalle 2061, de 3 á 6 v15

PIANOS, GRAMOFONOS Y DISCOS Á pagar en 10 meses, catálogo con precios, antigua casa Hansen, Salta 505. v26

POR 20 $, MIL HOJAS PAPEL, MIL sobres, mil cuentas y mil tarjetas comerciales, todo impreso, Montevideo 414, J. Despax U. T. 2256, Libertad.

SE VENDE ESCORIA, CANGALLO 4455.

SE VENDEN DOS VIDRIERAS, EN BUEN estado, tratar Esmeralda 521. v16

SE VENDEN DOS ACCIONES DE HIElo La Minorista, San Juan 2845. v15

SE VENDE RICO MOSTRADOR DE CEdro, apto para todo negocio, Agaces 190. v16

SE VENDEN 4 HELADERAS GRANDES, de cedro, muy baratas, Bolívar 1450. v16

SALDO DE NEUMATICOS NUEVOS, precios sin competencia, Córdoba 784. v15

TRAJES NUEVOS Y FINOS PARA hombre, se venden, Suipacha 18, 3er. piso, dep. 6, después de la 1 de la tarde. v15

VENDO ARMAZON, MOSTRADOR Y fideera, Avenida Manuel Quintana 992. v15

VENDO MUESTRARIO 80 VALIJAS extranjeras, Cangallo 521, escritorio 32. v16

VENDO DOS SIERRAS SIN FIN, CHIca y grande, motor á nafta, garlopa, lupi y una escopladora con trasmisiones, Villegas 60, Talleres F. C. S., tranvía 102.

## PERSONAS BUSCADAS

A ANGELA CARRERA SU ESPOSO recién llegado, desea su domicilio, ocurrir Reconquista 773, señora de Navarro. v15

A PEDIDO DEL CONSUL ITALIANO de La Plata, calle 7, número 560, debe presentarse á este consulado Ambrosio Badi hijo de Carlos y María Hernández por asunto de interés. El secretario. v15

CATALINA LASTRICO DE PAMPINElli ó hijos, busca su paradero Jorge Romussi de Iquique como albacea en la sucesión Lastrico Morando; dirigirse á M. Herschel, Esmeralda 984. v28

DOLORES LA MADRID, RECIEN LLEgada de Europa, de Sevilla, desea saber de Carmen Alvarez, calle San Juan 970. v17

LAZZERI GIACOMO, LO BUSCA PABLO Tavelli, por fallecimiento de su padre, Guanahani 548. v20

SE DESEA SABER EL PARADERO DE Joaquín Aguirre é hijas, su sobrino Unamuno Aguirre, Av. de Mayo 1064. v16

SORICHETTI MARONI LO BUSCA SU sobrino Luigi di Giovanni, Reconquista 485, B. Aires. v16

SE DESEA SABER EL PARADERO DE Severino Iglesias González, su hermana Amalia Iglesias, Montevideo 1242, Ciudad. v15

SE DESEA SABER EL PARADERO DE Juan Cañelas Mulet, lo busca su hermano Jaime Cañelas Mulet, español, de la provincia Baleares, Victoria 2467. v15

SE DESEA SABER EL PARADERO DE Amedeé Mauhourat, francés, por asuntos urgentes, lo busca Eyheramendy, Victoria 1811, ciudad. v16

## EXTRAVIOS Y HALLAZGOS

AL COCHERO QUE SIRVIO A UNA SEñora vestida de negro el sábado 9 del corriente á las 11 de la mañana desde Solís á Misiones, entre Victoria y Alsina número 131, y de ésta hasta la de Tucumán 1761, se ruega quiera dignarse devolver á esta última dirección una caja chica forro cuero conteniendo instrumentos de cirugía que se le quedó olvidada. v16

LIBRETA DE DEPOSITO A PLAZO FIjo, del Banco Español del Río de la Plata, libro 21, folio 1498, á nombre de Manuel González Novas, se ha perdido, se ruega devolvería al mismo Banco. v15

LIBRETA DE DEPOSITO A PLAZO FIjo del Banco Español del Río de la Plata, libro 33, folio 448, á nombre de Antonio Leal, se ha perdido, se ruega devolvería al mismo Banco. v15

LIBRETA DEL BANCO Español DEL Río de la Plata, agencia núm. 1, plazo fijo, libro 1, folio 104, á nombre de Cándida Sánchez, se ha perdido, se ruega devolvería al mismo Banco. v15

OJO, GRATIFICACION A LA PERSONA que devuelva un casal de galgos blancos, Federico Lacroze 3175. v16

PERRITO BLANCO Y NEGRO, CABEZA colorada la mitad del cuerpo y la cola es pelado, se ha perdido, San Salvador número 315, Palermo, gratificaré. v15

ROLLO DE CARTAS ENVUELTO PApel oscuro extraviado tren Desta 8.15 p. m., gratificación 20 $, Piedras 119.

SE GRATIFICARA A QUIEN ENCUENtre y devuelva á la calle Guemes 3376, una perrita que responde al nombre de Lili, es blanca y lanuda.

SE HA EXTRAVIADO UNA GUARNIción una de un caballo, el que sepa dar razón ó la devuelva se le gratificará con 100 pesos, tienen iniciales J. A. R., ocurrir Rivadavia 5505.

SE HA PERDIDO DESDE LA AVENIDA de Mayo y Cevallos un paquete conteniendo género de broderie, la persona que lo devuelva á la calle Méjico 256, será gratificada.

SE HA EXTRAVIADO UNA LIBRETA DE apuntes de varias calles conteniendo algunos vales pertenecientes á la casa Pini Hnos. y Cía., el que la devuelva al escritorio Avenida de Mayo 1061, será gratificado. v16

SE DARA BUENA GRATIFICACION AL que entregue un perro de caza, color blanco, con manchas amarillas en parte del cuerpo y totalmente las orejas, atiende al nombre de Bill, perdido ayer en la calle Moreno y Entre Ríos, dirigirse Moreno 1821.

## COMPRA Y VENTA DE MAQUINAS

MAQUINA DE HACER POLVO DE ladrillo, se vende, Hernandarias 658. v21

MAQUINA SINGER Á Cañon EN BUEN estado, vendo barato, Malabia 1371.

MOTORES ELECTRICOS EN BUEN uso vendo y los instalo, Alsina 2080. v15

MAQUINAS DE AGUJEREAR FIERRO con volantes sin usar y una de planchar, se venden barato, Boedo 1678. v17

MACHIMBRADORA MOLDURERA, ETC., casi nueva véndese urgente, San Juan 2127. v16

MAQUINAS DE COSER, TODAS CLAses, pagando 2 $ semanales, Belgrano 2181. v16

MAQUINAS DE COSER VENDO MUY buenas y baratas, 1 Cañon, para aparadora, 1 Singer, 1 New Home, para costurera ó sastre, Chile 1987, sala. v16

MOTOR "RUSTN PROCTOR" A TRACción, de diez caballos y en buen estado se vende, Montes de Oca 251, dep. 1, de 12 á 1 p. m. v17

MAQUINAS DE ESCRIBIR, NUEVAS Y de ocasión, marcas Monarch, Underwood, Torpedo, Stearns, Smith Premier, Wellington, á pagar en 10 meses, Salta 366 Persistent Co. v21

MAQUINAS DE ESCRIBIR "SUN", LA más sencilla y la única que escribe sin cinta, de verdadera escritura visible, es garantida por 3 años. Hay varios modelos desde $ 70 c/u. Sus teclados son universales y políglotas, permitiendo escribir en todos los idiomas. Visite nuestro departamento de máquinas de escribir "Sun" ó pida catálogos con lista de precios de todos los modelos á Billiet y Cía., Reconquista 351, Buenos Aires. v15

SE VENDE MAQUINA DE COSER FORma escritorio y seis sillas, Loria 1462.

SE VENDE UNA MAQUINA DE HILAR azúcar, y un fonógrafo, Canning 2467. v15

SE VENDEN DOS MAQUINAS PARA hacer calcetines y écharpes, Corrientes 1046, Amanda. v16

SE COMPRA UN SIN FIN, COMPLETO, para montacarga, de 1.000 kilos arena, Bolívar 140. v16

SE VENDEN 300 MOTORES TODAS clases, 5.000 máquinas y hierro viejo, barato, El Arca de Noé, H. de Irigoyen 1813. v20

## COMPRAS VARIAS

A domicilio compro ropa usada de hombre, 25 de Mayo 414, U. T. 1053 Av. v2en.

A DOMICILIO COMPRO ROPA EN buen uso, de hombre, 25 de Mayo 372. v19

ALHAJAS y POLIZAS DE empeño COMpro, 25 de Mayo 414. v16

ACCIONES O TITULOS NO COTIZADOS, compro, Bmé. Mitre 787, escritorio 21, de 12 á 2. v16

FIGURITAS Y CARTONCITOS COMPRO á elevado precio, El Stock, 25 de Mayo 292. v18

RUEDAS USADAS EN BUEN ESTADO, de espladoras Randolf ó King, se compran, Oferias, Directorio 1747, Flores. v22

## AVISOS VARIOS

ALQUILO ALFOMBRAS, JUEGOS DE sala y toda clase de muebles para fiestas y casamientos, "La Ciudad de Smirna", calle Montevideo 323. v20

A DIEZ PESOS MENSUALES, LO DEmás para los interesados tomo en arrendamiento decenas de lotería, señor J. Z., Lavalle 130, 5o., altos, de 1 á 6 p. m. v15

CASA ESPECIAL EN COMPOSTURAS de camisas para hombres, se cambian cuellos, puños, pecheras, se va á domicilio, escribir J. Domingo, Vera 1978. v15

CASAMIENTOS, CASA DE ADORNOS transformación de patios en elegantes salones, La Ciudad de Smirna, Montevideo 323. v20

CINEMATOGRAFOS! CON EL MEJOR piano pianola; nuevo y de mi propiedad, con piezas á elección, toco por 300 pesos mensuales, tratar B. Mitre 1690, escritorio. v17

EN CASITA QUINTA EN ESTA CAPItal, familia suiza, tomaría á su cuidado niño ó niña, tratar Rivadavia 536. v15

LAS ALMAS CARITATIVAS ACUDIRAN en auxilio de Micaela San, de 80 años de edad, sin poder trabajar y en la miseria más desconsoladora, calle Rojas 625, Caballito.

LOS CONCURRENTES AL REAL DE San Carlos que deseen conocer los bellísimos alrededores de la Colonia y el Real, pueden retirar boletos de excursión, de 5 $ papel, en la agencia Pereyra, Lima 1227, con paseos en coche, á los montes del General, laguna de los Patos, alameda y laguna de Moreno y almuerzo en La Granja de Villa Pereyra.

MUDANZAS, CIUDAD Y campaña, Empresa de Guerra y García, que ofrece mayores condiciones, Victoria 2682, U. T. 2035, Mitre; sucursal Garay 447, U. T. 1793, Buen Orden. v29

NIÑO DE UN MES DE EDAD, QUEREmos entregar á familia que no tenga hijos, escribir por carta certificada á M. D. S., poste restante 18, correo central. v15

RUEGO A LAS PERSONAS CARICATIvas socorran á una pobre señora que se halla en la mayor indigencia con 4 hijos y el marido en el hospital, calle 3 de Febrero 131, Isla Maciel, señora Peralta.

SE SUSPENDE LA RIFA DEL PIANO marca Gaveau por no haber vendido bastantes números, ocurrir Chile 2532. v15

## MATERIALES DE CONSTRUCCION

ALTO—PUERTAS, VENTANAS, BALCOnes desde 10 $, liquido, Ushuaia 3750. v16

ADOQUINES, PUERTAS, VENTANAS, columnas, verjas, portones, Córdoba 3815 y Medrano. v23

A COMPRAR ZINC, MADERA, PUERtas, columnas, tirante madera dura, Corrientes 4569. v16

A $ 3, 6, 10, 15, 25, 30 Y 35, MIL PUERtas y ventanas, Tortosa Hnos., Charcas 2940. v10en

A PRECIOS QUE NO ADMITEN COMpetencia puertas, ventanas, rejas y artículos de construcción, Rivadavia 2631; se envía gratis catálogo ilustrado. v24

A LA CASA MAS BARATA, PUERTAS, ventanas, balcones, rejas, zinc, maderas, artículos de construcción, Areas, Rivadavia 2741. v22

ANTES DE COMPRAR PUERTAS Y ventanas, pidan catálogo á José A. Iriarte é hijo, Montes de Oca 1540, se remite gratis. v7o

CHAPAS, MADERAS, PUERTAS DE cochera, tirantes de hierro, se venden por desalojar el terreno, tablones de caballeriza, urgente, Callao 27. v16

GALPON DE M. 18x42, QUE COSTO pesos 10.000, se vende en $ 2500, parantes de hierro y en perfecto estado, óptimo para tinglados, en la campaña, etc., urgente, por desalojar el terreno, tratar Rivadavia 3967, fondo. v16

PERSIANAS Y CELOSIAS, PRECIOS MOdicos, fábrica premiada, Rivadavia 2247. v14

SE VENDEN PUERTAS Y VENTANAS usadas, Bmé. Mitre 1684. v16

SE VENDEN LOS MATERIALES DE un galpón de madera y zinc. Verlos Lavalle 331. Tratar Cangallo 411. v17

SE VENDE 400 METROS DE PIEDRA hamburguesa muy barato, Córdoba 531 al 47. v15

Señores YESEROS: GARGANTAS DECOradas de estaf á 1, 1.50, 2 y 3 $ metro, florones y molduras, taller escultura, Moreno 3228. v13

SE VENDEN PUERTAS, VENTANAS CINC y tirantes de madera, casi nuevas, edificios á demolerse, frente exposición Industrial, tratar Oro 3048. v15

TABIQUES DE ESCRITORIO CON VIdrios ingleses, se venden, Bolívar 489. v17

VENDO EN BUEN USO TIRANTES, TAblones, cajones para herramienta, calle J. M. Moreno 388.

## ALQUILER DE CASAS Y LOCALES

ALQUILASE EN LOMAS, CASA NUEVA, C. Pellegrini 481, en 95 $. v19

ALQUILASE LOCAL BARATO, RECIEN decorado, Libertad 545. v17

ALQUILO NEGOCIO Y SOTANO, ENTRE Ríos 1079. v16

ALQUILASE CASA, BARTOLOME MITRE 2106, tratar Azcuénaga 579. v17

ALQUILASE DEPARTAMENTO EN 95 $, Venezuela 2161, dep. 3 altos

ALQUILO LOCAL MUY BUENO PARA negocio, Catamarca 938. v19

ALQUILASE CASA, SANTA FE 1672, en 300 pesos, tratar Tucumán 373.

ALQUILO CASA NUEVA, CUENCA 150, llaves al lado, tratar Maipú 73. v17

ALQUILO CASA, HONDURAS 43, LLAves al 33, 5 piezas, agua y gas. v15

ALQUILO DEPARTAMENTO DE 3 piezas, Venezuela 767. v15

ALQUILO CASA, LIMA 1035, VERLA de 2 á 4, tratar Córdoba 1201. v15

ALQUILASE CASA, GENERAL HORNOS 1078, en 100 $. v16

ALQUILASE HERMOSO DEPARTAmento alto, Independencia 1770. v15

ALQUILASE CASA DE ALTOS, CALLE Córdoba 2685, tratar en la misma. v16

ALQUILASE DEPARTAMENTO DE ALto, Serrano 1962, tratar Serrano 2151. v16

ALQUILO DEPARTAMENTO ALTO, DE 2 piezas, personas mayores, Boedo 370. v16

ALQUILO CASA 4 PIEZAS Y DEMAS comodidades, Hornos 784, B. al Norte. v16

ALQUILASE CASA PARA FAMILIA, con todas comodidades, Directorio 1753. v15

ALQUILASE CASA, 6 PIEZAS, COCINA y demás comodidades, Pueyrredón 740. v16

ALQUILASE CASITA EN 65 $, DIRECtorio 3024, Flores, llaves Quirno 417. v16

ALQUILASE CASA NUEVA, COMODA, con 5 habitaciones, Chile 1826, tratar al 1822. v16

ALQUILASE QUINTA ESPLENDIDA en Lomas de Zamora, Av. Meeks 320, á 3 cuadras estación, tratar Av. Alvear 1837.

ALQUILO LOCAL MODERNO 3 VIDRIEras y sótano, y casa 5 piezas, Montevideo 281/289.

ALQUILO LOCAL PARA NEGOCIO Y familia, etc., gran vidriera, poco alquiler, San José 742.

ALQUILASE CASA 4 PIEZAS, COCINA, baño, Riglos 128, Rosario 1 cuadra Rivadavia, J. M. Moreno, Caballito.

ALQUILASE CASA, SALA, 4 PIEZAS, Av. Avellaneda 1012, Caballito, tratar Don Cristóbal 1049.

ALQUILO LINDO LOCAL PARA NEGOcio, comodidades para corta familia, San Juan 1858.

ALQUILO LINDO DEPARTAMENTO altos dos piezas una chica, cocina, más comodidades, San Juan 1857.

ALQUILASE LOCAL GRANDE CON buen sótano y comodidad para familia, Liniers 371 esquina Avenida Belgrano. v17

ALQUILANSE EN BELGRANO DOS LINdas casas, Pino 2482 y 84, tratar al lado.

ALQUILO 2 CASAS EN MARTINEZ A tratar en el casillero de la misma estación. v17

ALQUILASE CASA DE ALTOS, 7 PIEzas, lavadero y azotea, 550 $, Libertad 173.

ALQUILASE DEPARTAMENTO, 3 piezas, cloacas y agua corriente, 60 $, Malabia 2134.

ALQUILASE UNA ESQUINA PARA cualquier negocio, paraje muy poblado, calle Camarones 1723, esq. Trelles. v17

ALQUILASE CASA MODERNA, SUAREZ 1475, á media cuadra de Av. Montes de Oca.

ALQUILO NUEVA Y REGIA CASA DE altos, por 300 $, San Juan 2597.

ALQUILO DEPARTAMENTO A PERSOnas mayores 4 piezas y demás comodidades, Belgrano 1260. v16

ALQUILASE CASA BAJA, SIN ALTOS, abierta de 9 á 11 y de 2 á 4, Andes 165.

ALQUILASE CASA BARATA CON TOdas comodidades Progreso 2681, tratar Progreso 2689.

ALQUILO ESQUINA NEGOCIO, Cochabamba 2400 y Matheu, llaves arriba, tratar Soler 17 ó Río Janeiro 1057. v16

ALQUILASE CASA BONITA DE 4 piezas y demás comodidades en 140 $, Arenales 3584, tratar Santa Fe 3420. v16

ALQUILASE CASITA de 2 PIEZAS, 35 $, en Villa Devoto, calle Cuenca y Avenida América, tratar Chacabuco 815.

ALQUILO COMODO DEPARTAMENTO para familia, balcón á la calle, Lavalle 2556. v15

ALQUILASE CASA ALTA NUEVA Y cómoda, sala, escritorio, toilette, comedor, 5 dormitorios, etc., Salta 1816. v16

ALQUILASE CALLE WARNES 640, una casa de 4 piezas y comedor, tratar Callao 160. v17

ALQUILASE CASITA DE 4 PIEZAS EN 75 $, Coronda 164, altura Rivadavia 5400. v16

ALQUILO EN FLORES CASITA NUEVA, tres piezas, 45 $, Alberdi 2658, tratar Venezuela 676. v16

ALQUILASE CASA DE ALTOS RECIEN pintada con todas comodidades, B. de Irigoyen 270. v15

ALQUILASE CASITA 3 PIEZAS, EN 55 pesos, Blanco Encalada 3327, llaves Conde 2440. v16

ALQUILASE CASA ALTA, 8 BUENAS habitaciones y demás, Billinghurst 1860, tratar de 9 á 11. v15

ALQUILASE CASITA MODERNA, TOdas comodidades, Palermo, Güemes 4181. v15

ALQUILASE CASA MODERNA EN FLOresta, calle Páez 2860, verla todo el día, tratar Río Bamba 367. v16

ALQUILASE LINDA CASA BARATA, 3 piezas, comedor, baño, gas, jardín y fondo, tranvía 99, Gaona 2447. v16

ALQUILO A ALMACENERO, tendero, esquina Monte y Pedernera, gran comodidad, tratar Caseros 865. v16

ALQUILASE CASA MODERNA, JARDIN, 9 piezas, Rivadavia 8691, verla de 9 á 11 a. m. v16

ALQUILASE CASA DE ALTOS, MODERna, Andes 1037, llaves al lado, tratar Venezuela 676. v16

ALQUILASE ESQUINA CASA ALTOS, Canning 908, esquina Jufré, tratar Jufré 444. v17

ALQUILASE CASA DE ALTOS, MODERna, calle Dorrego 2759, tratar Venezuela 678. v15

ALQUILASE TUCUMAN 2152 PARA FAmilia solamente, casa recién construída, 10 piezas, confort. v16

ALQUILASE O SE VENDE CONTRATA, 5 años, casa-quinta con cochera, Frías 131. v16

ALQUILO CASITA, FLORESTA, MOREto 564, media cuadra de Provincias Unidas, 40 $, tratar Solís 786. v16

ALQUILASE LOCAL PARA NEGOCIO Y comodidad para familia, Jujuy 1513, tratar 1407. v15

ALQUILASE CASA DE ALTOS, CON 9 piezas y dependencias, Cerrito 1168, verla de 1 á 5, precio módico. v16

ALQUILASE LOCAL FORMANDO ESpléndida esquina, frente al Teatro Colón, Cerrito 702. v15

ALQUILO 4 CASAS NUEVAS PARA familia, San Juan 2414, verlas á cualquier hora del día. v15

ALQUILASE LINDA CASITA CON muebles, barata, tratar Cangallo 1575, 1er. piso. v16

ALQUILASE UNA CASA NUEVA SALA 3 piezas, comedor, servicio todas comodidades para familia, Alvarez 749. v17

ALQUILANSE DOS DEPARTAMENTOS con 4 piezas toda comodidad, Alvarez, 751, tratar, dep. 1. v17

ALQUILASE LA ESPLENDIDA CASA ANchorena 1475, 8 piezas, 280 $, tratar Carlos Pellegrini 698.

ALQUILO CASA DE 4 PIEZAS, COMEdor, cocina, fondo, celosías, gas, Mármol 948.

ALQUILANSE CASAS HERMOSAS NUEvas á familias distinguidas, Charcas 1619 y Montevideo 1012. v19

ALQUILASE EN 250 $ ESPLENDIDA casa altos, comodidades completas, Billinghurst 446. v15

ALQUILASE CASA RIO CUARTO 528, 4 piezas y demás comodidades, tranvías 42 y 43. v15

ALQUILASE CASA CON TODAS COMOdidades, Santa Fe 1583, tratar Santa Fe 1589. v15

ALQUILASE ESPLENDIDO SOTANO Y comodidades, corrientes 1117, verlo todo el día. v15

ALQUILASE LOCAL, TALCAHUANO 151 completamente nuevo, con sótano y demás comodidades, verlo todo el día. v15

ALQUILASE UN PISO MODERNO, CON mucho aire y luz á una cuadra del Congreso, Entre Ríos 258. v16

ALQUILO CASA ALTOS ESQUINA nueva, lujo y confort, verla 8 1/2 a. m. á 3 p. m., Larrea 695.

ALQUILASE LOCAL PARA NEGOCIO y casa familia, Rivadavia 6650 á dos cuadras de la plaza Flores. v17

ALQUILASE EN BANFIELD CASA de 3 piezas y comedor, tratar Perú 168, Parenti.

ALQUILASE CASA MODERNA, 7 HAbitaciones y servicio, central, Cevallos 236.

ALQUILASE CHALECITO 60 $, frente estación Lugano, Cosco, Av. de Mayo 1313. v14

ALQUILASE CASA ELEGANTE, COMEdor y 3 piezas, 2 de servicio, etc., 130 pesos, Provincias Unidas 1046. v15

ALQUILASE DEPARTAMENTO CON 2 ó 3 piezas, corta familia, tratar Corrientes 1737.

ALQUILASE CASA, BELGRANO 3977, sala, 5 piezas, 1 de servicio, abierta de 2 á 4, tratar 24 de Noviembre 731. v16

ALQUILASE CASA A MEDIA CUADRA Avenida Río Cuarto, Viel 167, sala, 3 dormitorios, baño, tratar Río Cuarto 1478.

ALQUILASE LINDA CASA NUEVA, 5 piezas, 2 de servicio, baño, agua caliente, Rivadavia 3396, esq. Bustamante. v15

APTO PARA BAR Y CINEMATOGRAfo alquilo espacioso local en construcción, con gran sótano, Rivadavia 5840. v15

ALQUILASE CASA ALTA, MODERNA, 6 habitaciones y confort, en 300 $, Piedras 1233, verla de 9 á 11 y de 5 á 7. v16

ALQUILASE EN BELGRANO, BLANCO Encalada 2942, casita moderna y otra Mendoza 3730, llaves al lado, $ 110 y $ 60. v17

ADMINISTRACION DE PROPIEDADES, Francisco L. Basset, Cangallo 666. Alquilase, Río Bamba 1086, casa Esmeralda 1056, 908, 942, deptos.

ALQUILASE CASA FLAMANTE, CUAtro grandes habitaciones y 2 de servicio, baño, etc. tranvías 94, 95, 96 y 97, á una cuadra Rivera, Guayanas 1576. v17

ALQUILASE CASA, PRINGLES 323, vestíbulo, sala, tres piezas, gas, agua, tranvía á P. de Mayo al frente, tratar de 9 á 11. v17

ALQUILASE CASA, CALLE UMBU 357, con 13 habitaciones y demás dependencias, verla 3 á 5 p. m., y tratar Corrientes 1145. v17

ALQUILASE PETIT HOTEL FLAMANte, 9 piezas, jardín, amplias comodidades y lujoso, $ 250, Av. Carabobo 410, de 1 á 4. v17

ALTA GRACIA SE ALQUILA CASAquinta 5 piezas, baño, cochera, caballeriza, cerca del hotel, tratar Florida 239, escritorio 11. v17

ALQUILASE A 1 CUADRA DE SANTA Fe, casa con sala, comedor, 2 dormitorios, pieza, servicio, baño y cloacas, Laprida 156.

ALQUILASE CASA MUY VENTILADA, sala, comedor, 3 dormitorios, piezas baño y servicio, etc., Perú 1576, llaves al 1578, tratar Defensa 728. v16

ALQUILASE CASA DE ALTOS CON 7 habitaciones y demás comodidades, Cuatro esquina Oro, llaves en la botica, tratar Rivadavia 345, de 2 á 5. v15

ALQUILASE PRECIOSA CASA, 8 PIEzas, 8 servicio y dependencias, luz eléctrica y agua caliente, Andes 172, 12 m., y 2 á 6. v16

ALQUILO CASA ALTA, 8 PIEZAS, TOdas comodidades, recién construída, 2 cuadras plaza Flores, Esteban Bonorino 167. v16

ALQUILASE CASA EPUYEN 564, DE altos, nueva con 5 piezas y demás comodidades, á la altura del número 60 de Gaona, tranvías 86 y 91. v15

AL NORTE DE FLORES, ALQUILO espléndida casa, á cuatro cuadras de Rivadavia, Condarco 520, de 8 á 11 a. m. y de 1 á 5 p. m. v16

ALQUILASE CASA NUEVA, 3 PIEZAS grandes y comedor en 85 pesos, Avenida Pavón 1460, Avellaneda, las llaves Montes de Oca 1399, café. v15

ALQUILASE EN DISTINGUIDA CASA de familia, habitación con pensión para dos caballeros ó matrimonio, Méjico 744, todo confort moderno. v15

ALQUILASE CASA MODERNA DE ALtos, con 9 piezas, vera y tratar en la misma de 9 á 11 a. m. y de 1 á 6 p. m., Perú 1051. v17

ALQUILO PARA FIN DE MES, MI CAsa, con ricos muebles de sala, comedor, dormitorio, etc., contrato un año ó más, Billinghurst 1308. v16

ALQUILASE CASA ALTA, MODERNA, 7 piezas y demás servicios, luz eléctrica, agua caliente, Brandsen 1670, entre M. de Oca y Hornos. v18

ALQUILASE CASA RECIEN CONSTRUIda, de todo confort, 7 habitaciones principales, Bustamante 1659, llaves y tratar al lado. v16

ALQUILASE CASA 5 HABITACIONES y demás comodidades del confort moderno, Azcuénaga 214, verla y tratar de 9 á 11 a. m. v16

ALQUILASE CASA EN FLORESTA, Gaona 45, al lado de Rivadavia, 6 grandes piezas y comodidades, gran cocina, baño, lindo jardín y árboles frutales. v16

ADROGUE, ALQUILASE EL HERMOSO chalet "La Felicita", tiene todas comodidades, luz eléctrica con lujosos artefactos, molino, parque inglés, Rosales 185. Tratar Florida 8. v17

ALQUILASE DEPARTAMENTO BAJO, núm. 2 de la casa Anchorena 1130, de 4 piezas, baño con servicio completo, etc., verlo todo el día, tratar de 10 á 2 p. m., Viamonte 1638. v16

ALQUILO CASITA, 3 CUADRAS DE la est. Caballito y 4 de Rivadavia, sala, 3 piezas, celosías, dos cocinas, comodidades para dos matrimonios, Añasco 669, llaves Añasco 617, $ 100. v16

ALQUILASE BARATA CASA NUEVA, todo confort, 6 habitaciones principales, aguas corrientes, etc., á sólo media cuadra del Jardín Botánico, Acevedo número 2424. v17

ARTISTAS!! SE ALQUILA DEPARTAmento y piezas á la calle amuebladas para hombres solos, pensión de primer orden, nueva dirección, gran confort, Suipacha 530. v18

ALQUILASE CASITA AMUEBLADA INdependiente, compuesta de sala, comedor, dormitorio, toilette, baño caliente, luz eléctrica, todo á nuevo, por 6 meses ó un año, Arenales 946.

ALQUILASE CASITA 3 HABITACIONES amplias, terreno 20x70, San Martín 1741, á media cuadra de los eléctricos 88, 94, 95 y 86. Precio 70 $, tratar Corrientes 556.

ALQUILASE EN VILLA BALLESTER, ción de la calle Florida, listo para ocupar. Alquiler 40 pesos con contrato. Para verla preguntar en la estación por el cochero Germán Alvarez ó por el encargado Salvador Cabrera. v15

ALQUILASE LINDA CASA EN VILLA Urquiza, calle Altolaguirre 2761, á media cuadra del tranvía núm. 96, tratar de 8 a. m., á 5 p. m., en la misma ó calle Bernardo Irigoyen 636. v17

ALQUILASE, CASA NICARAGUA 180, 5 piezas y dependencias, Pasaje San Carlos 51, 6 piezas y dependencias, Florida 536, 1 ó 2 piezas y dependencias. Tratar Arbizú Ménard, San Martín 687. v17

ATENCION: SE ALQUILA POR 150 $, espléndida, lujosa y nueva casa, 7 habitaciones, vestíbulo, azotea, baño, electricidad, gas, etc. urgente, por ausentarse, Rivora 1277. v19

ALQUILASE CASA DIVIDIDA EN 2 PIsos, esquina, 11 habitaciones, 2 baños, dos piezas servicio y demás dependencias, Tucumán 1604, 2 cuadras palacio justicia, llaves Callao 904. v16

ALQUILANSE CASAS DE FAMILIA DE 6 piezas y demás comodidades, 130 $, departamentos de 3 piezas, desde 50 $, Chenaut 1248, 1250 y 1252, entre las avenidas Gutemberg y Vértiz, tratar F. Correa, Lavalle 1344. v18

ALQUILO PAMPA 2513, FLAMANTE, 8 piezas, 2 baños con agua caliente, económica, lavadero, agua corriente, cloacas, luz eléctrica, calefacción, llaves farmacia contigua, dueño hotel Frascati, pieza 10, de 12 á 2 y de 8 á 7. v16

ALQUILO CASITA, DOS SALITAS, UNA piecita, pozo semisurgente, patio mosaico y galería, por 35 $, Paysandú 2096, y Maturín, tranvías 86, 94, 95, 88 y 89, y un galpón de 74 metros cuadrados, Cangallo 4453, para carpintería ó mueblería.

ALQUILANSE ESPLENDIDAS CASAS centrales, Talcahuano 159, nuevas, lujosas, modernas con todo confort, ascensor, calefacción, etc., 7 habitaciones y comodidades para servicio. Verlas todo el día. v17

ALQUILASE JUNIN 1381, ALTOS, CAlle asfaltada y con árboles, casa chiche con 5 piezas, cuarto de baño, 2 w. c., luz eléctrica y demás comodidades, abierta de 9 á 11 y de 1.30 á 5, precio 200 $, tratar Sáenz Peña 1682. v16

ALQUILASE CASA BAJA NUEVA, MOderna, 8 habitaciones, vestíbulo, agua corriente, luz eléctrica, decoraciones, etc., et. Guatemala 225, á media cuadra de los tranvías 64, 68, 89 y plaza Italia; tratar Corrientes 556. v16

ALQUILASE CASA EN MAR DEL PLAta, 3 de Febrero 442, con luz eléctrica y amueblada, compuesta de tres dormitorios, sala, pieza para servicio y cuarto de baño, lo mejor del barrio Norte, referencias en la misma ó en la capital federal, Santa Fe 1427. v16

ALQUILO LINDA CASITA NUEVA CON 4 amplias habitaciones, vestíbulo, cocina, cuarto de baño, molino á viento, buen fondo y demás comodidades para familia, en Villa Ballester, F. C. C. A., calle 3 de Febrero y General Lapeyrila, casi frente á la estación, llaves en la misma, tratar Venezuela 1531, capital. v15

ALQUILASE EN GRAL. URQUIZA hermosa casa-quinta, Bebedero 5866, (Villa Sara), comedor, 6 dormitorios, cuarto de baño, vestíbulo, dependencias, gas, aguas corrientes, gran parque, tranvía 96, en 18 esquina. Tratar en la Bola de Nieve, Ceretti y Bebedero, Gral. Urquiza. v15

ALQUILASE CASA MODERNA EN LA calle Liniers 371, seis piezas, cuarto de baño con agua fría y caliente, luz eléctrica, está situada á pocas cuadras del Congreso, la dueña se ausenta á Europa, y vende los buenos muebles que la adornan; alquiler barato; verla de 9 á 11 y de 4 á 7; tranvías 26, 27 y 4 en la esquina. v15

BANFIELD, ALQUILO CASA 4 PIEZAS, gas aguas corrientes, fondo, jardín y demás, Avenida Arenales, La Villa María, entre Maipú y Cochabamba, tratar Cangallo 1115, capital. v15

CASA 7 PIEZAS, GALERIA, MOSAICOS, semisurgente, Vírgenes 106. v15

CASITAS SE ALQUILAN EN VILLA Ballester, infórmes Maipú 1272, Retiro.

CASA ALTA Y BAJA, ALQUILO CON 5 balcones, Cevallos 925 al 931. v16

CASA RECIEN CONSTRUIDA, 6 PIEZAS, se alquila, Lavalle 3172. v19

CASA DE 3 PIEZAS, CON MUCHO fondo, se alquila Paysandú 1359. v16

CASA SE ALQUILA VERLA Y TRATAR de 2 á 4 p. m., Victoria 1138. v16

CASA ALQUILASE NEGOCIO Y 6 PIEzas, Morón 3675, altura Orán. v15

CASA PARANA 636, SE ALQUILA, 5 piezas y dependencias. v15

COCHERIA ALQUILASE FORMANDO esquina, Cerrito 702. v16

CASITAS NUEVAS 4 PIEZAS CADA una, alquilo, Gurruchaga 137, llaves al 233. v15

CASA ALTA SE ALQUILA PARA FAmilia, Callao 1519, tratar Victoria 1841. v16

CASA BAJA, ESPACIOSA, SE ALQUIla, C. Pellegrini 1441, verla de 9 á 11. v17

CASA SE ALQUILA: SALA, COMEDOR, tres habitaciones y cuarto de baño, alquiler 140 $, Manatila 1165. v17

CASA BAJA SE ALQUILA EN FLORES, 10 piezas, Río IV 1848, tiene grandes patios y fondo. v17

CASA SE ALQUILA 24 DE NOVIEMBRE 1555, con 6 habitaciones. Tratar Victoria 352. v17

CASITA DEPARTAMENTO ALQUILO 3 piezas y demás comodidades, 10 $, calle Charcas 1114. v17

CASA ALQUILASE, 5 PIEZAS, baño, cocina, pieza de servicio, etc., Entre Ríos 1563. v15

CASA ALQUILO 8 PIEZAS, baño, GAS 4 cuadras Rivadavia, Mercedes 459, tratar Sarandí 748. v15

CASA MODERNA, 5 HABITACIONES, etc., alquilase en 150 $, Serrano 1911, tratar Santa Fe 3389. v17

CASA SE ALQUILA CON 6 HABITACIOnes y demás, luz eléctrica y gas, 230 $, mensuales, Chacabuco 1120. v15

CASA BAJA SE ALQUILA CON 4 PIEzas grandes y 3 chicas, 2 patios, Alsina 3040. v15

CASA-QUINTA SE ALQUILA, AMUEblada, á 3 cuadras de la estación Ramos Mejía, tratar Rivadavia 1194. v16

CASA DE 6 PIEZAS, CUARTO SERvicio, baño, cocina, agua caliente, electricidad, se alquila, Cabrera 3035. v15

CASAS NUEVAS CON ASCENSOR, 7 habitaciones principales y 3 de servicio, se alquilan, Larrea 36. v18

CHALECITO ALQUILO, 50 $, FRENTE estación Lugano, Cosco, Av. de Mayo 1313. v15

CASA MODERNA ALQUILO, 7 PIEZAS, baño, agua corriente, San Eduardo 1711, Flores.

CASAS NUEVAS SE ALQUILAN, 8 PIEzas, dos de servicio, baño, cocina y demás comodidades, Paraná 369. v16

CASA SE ALQUILA FRENTE A LA plaza del Caballito, Rivadavia 5192, tratar Libertad 123. v15

CASA SE ALQUILA, 7 HABITACIONES, para consultorio, casa familia, Salom 626, B. al Norte. v17

CASITA SE ALQUILA 4 PIEZAS Y 1 de servicio, verla de 8 á 11 y de 2 á 5, 1160, Lavalle 2738. v17

CASA FLAMANTE SE ALQUILA 6 PIEzas, vestíbulo, luz eléctrica, Castelli 244.

CASA DE 6 PIEZAS LUJOSA CON MUcho fondo se alquila en Flores, Directorio 2720. v18

CASA CHICHE SE ALQUILA 6 PIEZAS, Río Janeiro 323, llaves en el 392, tratar Victoria 1960. v17

CHARCAS 3609, ESPLENDIDA CASA esquina altos y bajos de 14 piezas, frente una plaza, 250 $, tratar C. Pellegrini 698.

CASA SE ALQUILA, CABRERA 3305, esq. Laprida, abierta de 2 á 5 p. m., tratar Reconquista 790. v15

CASA ALTOS RECIEN CONSTRUIDA de 6 piezas, cuarto servicio, baño y demás comodidades, se alquila, E. Unidos 842.

CABALLERIZA PARA 10 CABALLOS, 2 coches alquílase, Guatemala 2041, Palermo. v16

CORRALON PARA TROPEROS ALQUIlase todo ó parte con contrato, B. Mitre 4461. v17

CASA SE ALQUILA, 7 HABITACIONES, mucho fondo, árboles frutales, servicio, cloacas, G. Urquiza 1413.

CASITA NUEVA SE ALQUILA EN 60 $, Patagones 2753, una cuadra de Caseros al 3400. v16

CASA SAN JUAN 4218, SE ALQUILA, 150, 6 piezas y comodidades, verla de 7 á 10 a. m. v17

CASA PARA FAMILIA SE ALQUILA Loria 550, llaves Loria 561, tratar P. Apalategui, Puentecito 412, U. T. 110, Barracas. v16

CASA CON ENTRESUELO Y DEMAS comodidades, se alquila para familia, San José 357, llaves al 331, tratar Rivadavia 748. v19

CASA SE ALQUILA, VARELA 166, 10 habitaciones, cocina, baño y demás comodidades, precio 280 $, tratar en Morón, Brown 1641, las llaves Varela 182. v15

CASA NUEVA, ACEVEDO 1528, SE ALquila, con todas comodidades para familia, verla de 8 á 12 a. m., y de 3 á 6.30 p. m. tratar Melo 161. v17

CASA DE 4 PIEZAS, GALPON 9 POR 15 metros, dos piezas, instalación eléctrica para cualquier industria se alquila, Humahuaca 927; tratar Vera 1756. v16

CASITA BIEN AMUEBLADA ALQUILAse, tres habitaciones y dependencias, precio módico, Azcuénaga 810, de 1 á 3 p. m.

CASA CHICHE, CENTRAL, SE ALQUIla, 4 habitaciones, vestíbulo, cuarto de baño y de servicio, con instalación completa de luz eléctrica, Arenales 1693. v15

CASA SE ALQUILA, 3 PIEZAS, COMEdor, baño y demás comodidades, agua corriente, cloacas, $, Pichincha 856, tratar Cangallo 1853. v16

CASITA INTERIOR ALQUILO, CONSTA comedor, dormitorio, pieza servicio, cocina, baños, etc., Sarmiento 3337, antes Cuyo. v17

CASA RECIEN PINTADA SE ALQUILA, 2o. piso, 5 habitaciones y demás comodidades, B. Mitre 819, las llaves al 821, tratar Santa Fe 1226, de 12 á 4.

CASITA MODERNA COMPUESTA DE 3 salitas y una pieza de altos con todas comodidades se alquila en 105 pesos, Magallanes 795

CASA GOROSTIAGA 2075, A MEDIA cuadra de Cabildo, compuesta de 6 piezas, baño, cocina, w. c., gas y aguas corrientes, se alquila 150 $. v16

CASA-QUINTA NUEVA, EN BELGRAno, con jardín, frutales y todas comodidades, se alquila, Republiquetas y Conde 3555, tratar Laprida 626. v17

CASA ESQUINA RECIEN CONSTRUIda, con su instalación para almacén, se alquila, Conderco y Melincué, tratar Rioja 1744. v17

CASITA CON NEGOCIO RECIEN CONStruída, apropiada para establecer ferretería ó almacén, verla de 11 á 4 p. m.: Culpina 1037. v17

CASA, CALLE BOLTUNBERG 1010, cerca Triunvirato, alquílase en $ 70, comedor, 2 piezas, etc., verla y tratar Corrientes 4194. v16

CASAS MODERNAS, 5 HABITACIONES decoradas, luz eléctrica, se alquilan en 200 pesos cada una, Carlos Calvo 1518 y 1520. Tratar Santa Fe 3389. v17

CASA CHICHE EN FLORES, 5 PIEZAS, calle Tramway 2381 esquina Fray Cayetano, se alquila, tratar Córdoba 1138, de 4 á 6 p. m. v16

CASA COMODA SE ALQUILA, SALA, comedor, vestíbulo, tres dormitorios grandes, cloacas, aguas corrientes, Arenales 3055 $ 200, á cualquier hora.

CASITA ALQUILO Muñiz 312, DOS PIEzas grandes y una chica, 68 $, calle adoquinada, está abierta, tratar Bustamante 2346, teléfono 780 Palermo.

CASA SE ALQUILA BARATO, MUY central, apta para consultorio médico ú oficina, para negocio ó casa de pensión, tratar Tucumán 816. v20

CASAS DE ALTOS RECIEN CONSTRUIdas, de 6 piezas, cuarto servicio baño y demás comodidades, se alquilan, Charcas 1586.

CASAS LUJOSAS DE ALTOS Y BAJOS, de 7 y 9 piezas, baño, cuarto servicio, etc., alquílanse, Serrano 2385 y 2387 á una cuadra de plaza Italia.

CASA ALTOS, NUEVA, 7 HABITACIOnes, luz eléctrica, gas, patio, terraza y todas comodidades se alquila, Pichincha 748.

CASA DE ALTOS SE ALQUILA, Corrientes 4608, esquina Lambaré, se presta para familia, consultorio ú otra profesión, luz eléctrica, gas y gran vestíbulo, etc. v15

CASA SE ALQUILA, APTA PARA OFIcina, consignatario, médico, arquitecto, sastre, modista, buena comodidad para familia, toda ó en partes, C. Pellegrini 461. v16

CASA ALQUILASE FLAMANTE, FRENte Palacio de Justicia, para familia ó escritorios, dependencias y todo confort; 6 piezas de las cuales cuatro á la calle; Tucumán 1313. v17

CASA EN PALERMO, CALLE CARRANza 2100, esquina Guatemala, con 4 piezas, baño, pieza servicio, etc., se alquila en 150 $ por mes, tratar R. Alcorta, Sarmiento 357. v16

CASA YERBAL 3788 SE ALQUILA, 5 piezas y demás comodidades, precio 120, llaves almacén de la cuadra, frente á la estación Floresta, dueño en Morón, calle Brown 1641. v15

CASITA CHICHE EN FLORES ALQUILO, P. Unidas 1301, esquina Pergamino, 100 $, 4 habitaciones, baño, cocina, gas, aguas corrientes, tratar Bolívar 189, escritorio 17. v16

CASITA, DEPARTAMENTO PARA FAmilia honesta se alquila, precio $ 150, Cangallo y Río Bamba 224, 3er. piso, 5 balcones á la calle, 1 piezas, vestíbulo, baño, buena cocina, etc. v17

CASA DE ALTO RECIEN CONSTRUIda de 6 piezas, cuarto para servicio, baño y demás comodidades, alquilo en Palermo, calle Godoy Cruz 2546, entre Santa Fe y Güemes.

CASA DE ALTOS, NUEVA, PARA FAmilia, se alquila, compuesta de sala, vestíbulo, escritorio, comedor, 5 dormitorios y demás dependencias situada Talcahuano núm. 38, verla y tratar ocurrir Talcahuano 44, de 1 á 3 p. m. v17

CASA SE ALQUILA, PARANA 1787, ENtre Arenales y Juncal, de 8 piezas, cuarto de baño con accesorios instalados, luz eléctrica, instalación de agua caliente y fría, teléfono terminado, tratar Callao 730, abierta todos los días. v16

CASA RECIEN CONSTRUIDA Y CON comodidades, en la ciudad de Quequén, cerca del hotel y de la playa, se alquila de Diciembre á Marzo, ó de Enero á Abril, ocurrir para informes á A. Rey, Victoria 864. v17

CASA ESQUINA DE ALTOS SE ALQUIla, 4 piezas á la calle, vestíbulo, pieza de servicio y todas comodidades, H. Yrigoyen 392, antes Nueva Granada, esq. Valentín Gómez, tratar 181 Suipacha, abierta de 8 á 11. v15

CASA-QUINTA EN SAN FERNANDO A una cuadra de la estación F. C. C. A., San Martín esq. Lavalle, se alquila amueblada, tiene 11 piezas, dos cuartos de baño y dependencias, gran jardín, parrales y árboles frutales, tratar Esmeralda 665. v17

DEPARTAMENTO ALQUILASE, COMOdo para señor solo, Suipacha 394

DEPARTAMENTOS SE ALQUILAN Santa Fe 3327. v16

DEPARTAMENTO SE ALQUILA, ANdes 440

DEPARTAMENTO SE ALQUILA, Corrientes 1084, precio 110 $. v16

DEPARTAMENTO INDEPENDIENTE SE alquila, Corrientes 3153. v16

DEPARTAMENTO DE TRES PIEZAS SE alquila, C. Pellegrini 1051. v16

DEPARTAMENTOS DE 85 $, 90 Y 100 se alquilan, Venezuela 2551. v17

DEPARTAMENTOS SE ALQUILAN, Rivadavia 3840.

DEPARTAMENTO MODERNO 3 110, alquilo, San José 1150.

DEPARTAMENTO ALQUILO 4 PIEZAS y comodidades, French 2252. v17

DEPARTAMENTOS DE 3 y 4 PIEZAS, se alquilan, Lavalle 3478. v19

DEPARTAMENTO DE 3 PIEZAS, CON jardín, se alquila, C. Calvo 1519

DEPARTAMENTOS SE ALQUILAN, tratar en el número 4, Corrientes 3471. v16

DEPARTAMENTO SE ALQUILA, CON todas comodidades, San Juan 1886. v16

DEPARTAMENTO BAJO Y 1er PISO, alquilo 3 y 4 piezas, Andes 1246. v16

DEPARTAMENTO MODERNO ALQUILAse, Belgrano 3327, tratar al 2335. v16

DEPARTAMENTO DE TRES PIEZAS Y otras comodidades, se alquila, Tacuarí núm. 83. v15

DEPARTAMENTO ALQUILO DE 3 PIEzas, con todas comodidades, Juncal 4573, Palermo. v15

DEPARTAMENTO DE ALTOS EN CASA seria, dos piezas y demás comodidades, alquílase, E. Unidos 444. v15

DEPARTAMENTO SE ALQUILA, DE 3 piezas, baño, luz eléctrica, Pueyrredón 1515. v15

DEPARTAMENTO ESPACIOSO Y MOderno, alquílase, Cangallo 4218, tratar allí mismo. v16

DOS DEPARTAMENTOS SE ALQUILAN, uno de 5 piezas y el otro de 3, Av. Alvear 1046. v17

DEPARTAMENTOS RECIEN CONSTRUIdos de dos y tres piezas, cuarto para servicio, baño y demás comodidades, se alquilan, calle Charcas 1682.

DEPARTAMENTO SE ALQUILA DE 4 O 4 piezas, casa baja, bien ventilada, Belgrano 1248.

DEPARTAMENTO MUY BARATO Y espléndido con 6 sin muebles, alquilo, Viamonte 1706.

DEPARTAMENTO 4 PIEZAS ALQUILO, 24 de Noviembre 716; tratar Pueyrredón 1752. v17

DEPARTAMENTITOS INDEPENDIENtes, dos piezas, cocina y demás comodidades, se alquilan, 45 $, Malabia 827. v16

DEPARTAMENTO SE ALQUILA DE 3 habitaciones, cocina y baño $ 75, Artes y Oficios 523, casi esquina Venezuela. v34

DEPARTAMENTO DE 4 PIEZAS Y Demás comodidades se alquila, 24 de Noviembre 412, llaves dep. 1, razón Belgrano 1160. v16

DEPARTAMENTO DE 5 HABITACIOnes con las comodidades propias de un edificio moderno, alquílase, Talcahuano 291. v16

DEPARTAMENTO LINDO EN CASA DEcente, dos piezas, baño, cocina, etc., se alquila, Estados Unidos 444, no se admiten chicos. v16

DOS LOCALES PARA NEGOCIO, CON sótano, y montacarga eléctrico se alquilan juntos ó separados, B. Mitre 1128 y 1130, en 100 $ cada uno. v17

DEPARTAMENTO DE 4 PIEZAS, CON todas sus comodidades se alquilan, Rivadavia 2548, verlos de 8 á 6 p. m., tratar Defensa 300, Castillo. v15

DEPARTAMENTO 3 DORMITORIOS, COcina, cuarto de baño y pieza servicio se alquila, B. de Irigoyen 1431, las llaves en el 1438.

DEPARTAMENTO CHICHE recién construido, aire y luz, de tres piezas, dos cuartos servicio, baño y demás comodidades, alquil., E. Unidos 838.

DEPARTAMENTO RECIEN CONSTRUIdo, independiente, de tres piezas, cuarto para servicio, baño, azotea, con pileta para lavar y demás comodidades, se alquila, Independencia 3729.

DEPARTAMENTOS RECIEN CONSTRUIdos, independientes, con aire y luz, de dos y tres piezas, cuarto para servicio, baño y demás comodidades, se alquilan en Palermo, calle Godoy Cruz 2951, entre Santa Fe y Güemes.

ESQUINA SE ALQUILA BARATA, 24 de Noviembre 1496. v16

EN VILLA URQUIZA, CERCA ESTACION Monroe 4976, alquílase casa de altos, tratar Moreno 1466, de 1 á 3. v15

EN MARTINEZ ALQUILO CASA QUINta, Centenario y Pacheco, Mihura, Alsina 477. v15

EN MAR DEL PLATA ALQUILO CASA Brown y Arenales, temporada, Mihura, Alsina 477. v15

EN BANFIELD, GRAN ESQUINA PARA negocio, 2 cuadras de la estación, tratar, Pellegrini 1402, Banfield. v17

EN VILLA URQUIZA, CERCA ESTACION Monroe 4976, alquílase casa de altos, tratar Moreno 1466, de 1 á 3. v16

EN CASEROS, F. C. P., SE ALQUILA una casita de dos piezas, calle Chascomús y Rauch, en 30 $ mensuales. v16

EN TANDIL ALQUILO QUINTA vacía ó amueblada. Por datos señor Zabala, Victoria 764, de 1 á 5. v17

ESPLENDIDO LOCAL SE ALQUILA EN la calle Florida entre B. Mitre y Cangallo, tratar con Guerrico y Williams, B. Mitre 520. v13

EN BANFIELD, CASITA dos PIEZAS Y servicio, 1500 v. c., alquilo, llaves B. Juan y las Heras, herrería, tratar French 2378, capital.

EN MAR DEL PLATA, ALQUILASE CAsita moderna, amueblada, á pocos metros de la playa, Balcarce 22, tratar S. del Estero 1189. v14

EN FLORES, SE ALQUILAN DOS CASAS de 4 piezas y demás en 60 y 70 $; vertas Franklin 2348 y 2350, llaves en la farmacia, dueño Uruguay 228. v14

ESQUINA PARA NEGOCIO, GRANDES comodidades, aguas corr., etc., alquilo en $ 150, contrato si se desea, San Eduardo 1699, Flores. v16

EN EL CABALLITO SE ALQUILA UNA casita, 100 $, moderna, con comedor y tres piezas, cuarto de baño, tratar Cangallo 2562. v16

EN BELGRANO, CALLE VIRREYES Esquina Arcos, se alquila espléndida casaquinta, con baños, aguas corrientes y electricidad, tratar Florida 714. v18

EN FERRARI F. C. S., CASA RECIEN construída imitación piedra, se alquila á 2 cuadras de la plaza, para veranear es apropiado. Datos Pablo Garat. v16

EN VILLA BALLESTER (VILLA HUE), alquílase $ 110 casa con todo confort, calle Santa Adelina, entre O'Donnell y La Paz, tratar al lado casa "Villa Juana". v16

EN FLORES, CASA DE LUJO, SE ALquila, sala, escritorio, dos dormitorios, comedor, pieza servicio, baño, cocina económica y á gas, agua corriente, gran jardín con frutales, precio 150, bulevar Carabobo 715. v17

EN MAR DEL PLATA, SE ALQUILA el chalet, Villa Cecilia, amueblado, por la temporada, con grandes comodidades y jardín, esquina Córdoba y 3 de Febrero, puede visitarse á toda hora, tratar en Mar del Plata con el señor Alfredo Martínez Bayá y en Bs. Aires, Rivadavia 1220. v18

EN VILLA URQUIZA, ALQUILO CASA grande de 6 piezas, cocina, cuarto baño, un galpón y todo confort que se desee, hay molino y campanilla eléctrica, queda á una cuadra del tranvía 96, Constituyentes 4972, tratar en la misma. v16

EN 300 $ ALQUILO CASAS DE 8 PIEzas principales 3 de servicio, con todo confort. Hay ascensor, portero, mucho aire y luz. Hay dos casas con 10 piezas cada una con sus grandes subsuelos al lado del Congreso, Pozos 124, 136 y 128. v16

EN MAR DEL PLATA, ALQUILASE amueblado para la temporada, el chalet Villa Sara, calle Entre Ríos esquina bulevar Colón, á 3 cuadras del Bristol, tiene jardín, hall, gran comedor, ocho habitaciones, c. baño, con agua caliente, gran cocina económica, oficio, despensa, sótano, gallinero, 2 piezas servicio, cochera, tres boxes, altillo, molino, aljibe, instalación luz eléctrica, etc., tratar Tucumán 372, de 2 á 5. v24

FRENTE A LA ESTACION TRANVIA, á dos cuadras del Jardín Zoológico, Oro 2937, alquilo negocio barato. v16

FLORES, ALQUILASE CASA DE 7 habitaciones, hall y fondo, con frutales, Falcón 1682, llaves calle Rivadavia 6228. v17

FLORESTA, ALQUILASE CASA-QUINta estilo chalet, 2.000 varas, jardín, frutales, 3 piezas, todas comodidades, 220 pesos. Verla de 8 á 11, San Nicolás 675. v17

GARAGE FORMANDO ESQUINA, ALquílase, Cerrito 702. v16

GALPON SE ALQUILA PARA CUALquier industria, Chile 1626. v15

GALPON SE ALQUILA PARA TALLER ó depósito, precio 50 $, Pavón 2314. v15

GALPONES SE ALQUILAN, ENTRADA para carros, Santiago del Estero 1468. v16

GALPON PARA DEPOSITO DE CASA introductora, de 17x9x7, se alquila, tratar, San Martín 121, escritorio 10. v17

GALPON PARA INDUSTRIA O DEPOsito, se alquila, también 3 piezas, Cevallos 2027. v15

GALPON GRANDE O CHICO CON O SIN negocio, para cualquier industria importante, se alquila, Victoria 1278. v15

GALPON 110 $, ALQUILO PARA TAller, con piezas, Lamadrid 1319, tratar de 8 á 10.

GRAN LOCAL PARA CASA INTRODUCtora ó almacén por mayor, Perú 1377 al 85, se alquila, tratar en M. de Oca 532. v17

GOROSTIAGA 2053, CASA CHICHE, compuesta de tres piezas, baño, cocina y w. c., gas y aguas corrientes, se alquila, 80 $. v16

GALPON 13x5 Y CASITA 2 PIEZAS, calle adoquinada se alquila, Seguí esquina Espinosa, tratar Venezuela 1901. v16

GALPON ALTO Y BAJO, CON PORTON y 10 habitaciones, con zaguán, independiente, Humberto I 1947, verlo de 9 á 11 a. m. v16

GARAGE PARTICULAR, CAPACIDAD 6 coches, piso y paredes de portland, fosa para composturas, techo con claraboyas, una pieza grande y w. c., con pileta, lavadero y tanque de agua, depósito para nafta, Bulnes 2055, á media cuadra de Santa Fe, se alquila. Para tratar Viamonte 735, de 9 á 11 y de 1 á 4. v17

HERMOSAS CASAS CON COMODIDADES para familia, se alquilan Garay 1377 y Santiago del Estero 1584, llaves al 1586, tratar Rivadavia 146. v16

LOCAL CON PIEZAS ALQUILO, SAN Juan 2126, tratar Cevallos 1880. v15

LOCAL PARA NEGOCIO CON AMPLIO subsuelo se alquila, Cerrito 886. v17

LOCAL A DESOCUPARSE, ALQUILO EN 15 $, con armazones, Chacabuco 1030.

LOCAL PARA NEGOCIO ALQUILASE, Rivadavia 1711, tratar Tucumán 373. v17

LOCAL PARA NEGOCIO CON COMODIdad para familia alquílase, frente Tribunales, casa moderna, Tucumán 1321. v17

LOCAL CENTRAL CON SOTANO, COMOdidad para familia alquílase, Libertad 451. v16

LOCAL SE ALQUILA CON COMODIDAD para familia, no hay papel, carpintería Ecuador 323. v15

LOCAL MODERNO, DE 10x8 CON SOtano, se alquila, con ó sin comodidad para familia, Rioja 875. v16

LOCAL PARA CASA MAYORISTA AL pie de la estación Once, se alquila, B. Mitre 2727. v16

LOCAL PARA ALMACEN, CON ARMAzones y mostradores se alquila, Coronel Díaz y Cabildo 101, tratar Las Heras 443.

## ALQUILER DE CASAS Y LOCALES

LOCAL SE ALQUILA Y SE VENDEN las instalaciones, 4 años de contrato, Corrientes 3474. v18

LOCAL SOBRE LA CALLE FLORIDA entre B. Mitre y Cangallo, alquilo, dirigirse por carta casilla correo 315. v15

LOCAL SE CEDE Y SE VENDEN LAS instalaciones, hay tres piezas, patio, cocina y w. c., Bdo. de Irigoyen 917. v18

LINDO LOCAL ALQUILASE PARA NEgocio ó escritorio, desocupado para el 1o. de Enero, Cerrito 1084.

LOCAL PARA NEGOCIO CON DOS PIEzas para familia se alquila, Pichincha 411 y 419. v16

LOCAL ESPLENDIDO CON GRANDIOSA vidriera de 6 metros, instalaciones, sótano, alquilase, C. Pellegrini 698.

LOCAL ALQUILO, NUEVO, ESQUINA, salón, sótano, vidriera, comodidad para familia, verlo de 8.30 á 3 p. m., Tucumán 2500.

LOCALES MODERNOS PARA NEGOCIO y familia, se alquilan en 180 $ cada uno, Carlos Calvo 1816 y 1824, tratar Santa Fe 3389. v17

LOCAL NUEVO 22X7 METROS, CON dos piezas, cocina, patio, sótano amplio, apto para mayoristas, biógrafo, con toda comodidad, alquilase, Corrientes 3864. v16

LOCAL Y SOTANO SE ALQUILA, S. Carlos 480 y 482, con agua corriente, cloacas, gas y luz eléctrica y habitaciones, tratar Chacabuco 91 (escritorio 9), de 4 á 6 p. m., señor Lanza, precio 200 $. v15

MEJICO 2865, SE ALQUILA CASA BAja, sin altos, en perfecto estado, vestíbulo y 5 piezas.

MAR DEL PLATA, SE ALQUILAN varios chalets en la Loma del Torreón, Callao 1115 v18

MAR DEL PLATA, ALQUILASE CASA amueblada, 5 cuadras de La Perla, 4 piezas, baño, luz eléctrica, pieza servicio, etc., desde mediados de Febrero á fin de temporada, tratar Rivadavia 2291. v17

MAR DEL PLATA, ALQUILASE ESpléndido chalet Villa Panchita, á 80 metros plaza La Perla, compuesto de 11 habitaciones, por informes ocurrir Rivadavia 3075, Buenos Aires. v17

MAR DEL PLATA, CALLE MORENO 1012 alquilase espléndido garage, con escritorio, dos piezas y cocina, comodidad para 30 automóviles, ver y tratar por carta ó personalmente con J. Bernadou, en la misma. v20

MAR DEL PLATA, SE ALQUILA POR la temporada, sin muebles, la casa calle San Martín 2970, á media cuadra de la iglesia de San Pedro, con 5 piezas, pieza de servicio, cuarto de baño, etc., molino, luz eléctrica, tratar Avenida de Mayo 616, de 10 á 11.30 a. m. y de 1.30 á 5. v16

MAR DEL PLATA — EN LA CALLE Chacabuco entre 20 de Septiembre y 14 de Julio, alquilanse dos casas flamantes, con 3 dormitorios, comedor con gran sótano, baño, cocina y demás servicios cada casa. De ellas puede hacerse una única y muy cómoda; poseen además jardín con árboles frutales y de adorno. Mueblaje completamente nuevo, lozas, cristalería, batería de cocina, etc., molino y cañerías de servicio. Dista del balneario La Perla 7 cuadras. Tratar Rioja 286, capital. v16

NEGOCIO, SOTANO ESPECIAL PARA bar, se alquila, Corrientes 883. v15

OBRIEN F. C. O., ALQUILO UNA casa apropiada para hotel ó almacén, dirigirse en esta al señor Benito Quenard. v16

POTOSI 4792 CASA, ALQUILASE, ADMInistración de Propiedades, Francisco L. Basset, Cangallo 666.

PARAGUAY 685, CASA HABITACION, planta baja y subsuelo se alquila, tratar de 9.30 á 11. v15

PALERMO, ALQUILO GRANDIOSO Stud con toda comodidad, contrato, Estados 1254. v18

PARANA 944 AL 46, HERMOSA CASA, de 3 pisos, se alquilan juntos ó separados, verla de 8 á 12 y de 1 á 5 p. m. v16

POR 200 $ AL MES, CASITA DE ALTOS central, Ayacucho 374, se alquila con contrato, tratar R. Alcorta, Sarmiento 357. v16

PARA HOTEL, CASA DE PENSION, escritorios de lujo, negocios ó familias, alquilase con contrato, edificio de 7 pisos, en conjunto ó por fracciones, calle Tucumán 1126-30; tratar señor Mones Ruiz, Córdoba 1233, de 4 á 6 p. m. v17

SE ALQUILA CASA MODERNA, PARA negocio, limpia, Rivadavia 10585. v16

SE ALQUILA UNA CASA DE 3 PIEZAS y mucho fondo, Directorio 152. v16

SE ALQUILA CASA ESPACIOSA, DE SIEte piezas, Boedo 1048.

SE ALQUILA LOCAL CHICO Y UNA pieza, Independencia 3228. v17

SE ALQUILA LA CASA, SGO. DEL ESTEro 1954, tratar Solís 1381. v16

SE ALQUILA CASA DE ALTO, 8 HABItaciones, tratar Lima 676. v15

SE ALQUILA A MATRIMONIO SIN niños un departamento, Moreno 558. v18

SE ALQUILA CASITA, MANSILLA 789. v15

SALA PARA NEGOCIO Y ANTESALA, SE alquila, Independencia 4168. v16

SE ALQUILA SALON PARA PELUQUEría ó carnicería, Cayena 2222. v16

SE ALQUILA CASA CON 7 PIEZAS Y 2 salas, Victoria 1780. v15

SE ALQUILA CASA R. L. FALCON 3640, 140 $, negocio y familia. v15

SE ALQUILA CASITA, VERLA Y TRAtar Cucha-Cucha 411. v15

SE ALQUILA HERMOSO LOCAL, RIVAdavia 3589, tratar 3589, 3o. v15

SE ALQUILA UNA CASA DE 4 PIEZAS y galpón, Independencia 3943. v16

SE ALQUILA CASITA EN VILLA URquiza, Olazabal 4940.

SE ALQUILA CASA GRANDE CON galpón grande, Méjico 3664.

SE ALQUILA DEPARTAMENTO, COSta Rica 262 precio 70 $ v16

SE ALUILA CASA, RONDEAU 3560, tratar Suipacha 10, esc. 12; precio 110 $. v16

SE ALQUILA CASITA PARA FAMILIA, precio 80 $. San Salvador 668, de 8 á 6. v16

SE ALQUILA CASA BAJA, COMODA, 8 habitaciones y dependencias Alsina 2631 v18

SE ALQUILA TERRENO, CORRIENTES 4580, tratar de 1 á 3, en la misma. v16

SE ALQUILA CASA POR 10 $ EN VIlla Paternal, calle Del Colegio entre Avalos y [illegible] v17

SE ALQUILA PARA CONSULTORIO O escritorio primer piso á la calle, Suipacha 7

SE ALQUILA LA ESPLENDIDA CASA de altos Caseros [illegible] llaves en el almacén. Tratar Alsina 363 v17

SE ALQUILAN VARIOS DEPARTAMENtos nuevos, gas, luz eléctrica y todas comodidades [illegible]

SE ALQUILA DEPARTAMENTO DE 4 piezas, Achupallas 131, entre San José y Sáenz Peña

SE ALQUILA DEPARTAMENTO 5 PIEzas, 80 $, [illegible] Triunvirato

SE ALQUILA CASA, MEJICO 1457, CON 6 piezas, vestíbulo y demás comodidades, tratar San José 669 v17

SE ALQUILA EN FLORES CASA QUINta, gas, agua corriente, [illegible] San Pedrito 171 v16

SE ALQUILA ESPLENDIDA ESQUINA [illegible] todas las comodidades, [illegible] v17

SE ALQUILA UN DEPARTAMENTO Y [illegible] Mayo 34, informes en la misma v18

SE ALQUILA ESQUINA TIENE UN gran salón [illegible] comodidades, Victoria [illegible]

SE ALQUILA CASA CON TODAS COMOdidades, Estados Unidos 1349, [illegible] la misma

SE ALQUILA UNA CASITA NUEVA Boedo y las Naciones, razón en el almacén v16

SE ALQUILA LA CASA [illegible] las llaves en el 964 v16

SE ALQUILAN [illegible] CASAS NUEVAS, [illegible] toda comodidad, Avellaneda [illegible]

SE ALQUILA [illegible] con luz eléctrica y comodidades v18

SE ALQUILA [illegible] comodidades [illegible]

SE ALQUILA CASA [illegible] 3 PIEZAS Y cocina, [illegible] berg 1309

SE ALQUILA [illegible] dor 686

SE ALQUILA UNA ESQUINA [illegible] 401

SAN MARTIN [illegible] Catamarca [illegible]

SE ALQUILA CASA DE [illegible] PIEZA [illegible] berg

SE ALQUILA CASA ALTA [illegible] comodidades [illegible] v16

SE ALQUILA CASA ALTA MODERNA [illegible] de servicio, baño etc., [illegible] v16

SE ALQUILA CASA MODERNA, [illegible] PIEzas, baño y comodidades, Moreno [illegible], Caballito v16

SE ALQUILA UNA CASA Y NEGOCIO [illegible] Boyacá, tratar Av. de Mayo 561 [illegible] v17

SE ALQUILAN 2 CASAS EN SAN MARtín, Rivadavia 720 y 724 tratar Juncal 2300. v16

SE ALQUILA UN NEGOCIO ESPACIOSO y se venden los armazones y vidrieras. Entre Ríos 956 v16

SE ALQUILA EN 60 $ CASITA CALLE Iturri 162, llaves 142, altura Triunvirato y Dorrego, entre Leiva y Estados, 3 piezas y cocina, tratar Piedras 461. v15

## ALQUILER DE CASAS Y LOCALES

SE ALQUILAN DEPARTAMENTOS A LA calle, bien amueblados, con pensión, Corrientes 965. v17

SE ALQUILA UN SALON PARA NEGOcio con 3 piezas y un comedor, tratar en la misma, Cochabamba 3362. v19

SE ALQUILAN DOS HERMOSAS CASAS moderna, recién construidas, con todas comodidades, Muñiz 1024 y 1042 entre San Juan y Carlos Calvo. v17

SE ALQUILA GALPON DE MATERIAL con dos entradas á dos calles, Vélez Sársfield 136 y Luzuriaga 125, tratar Caseros 2136. v17

SE ALQUILA UNA CASA CON CONTRAta, 8 habitaciones y demás comodidades, renta 120 $, tratar Santa María 547, de 2 á 4 de la tarde. v17

SE ALQUILA UNA CASA, CALLE ESTAdos 3834, entre Rosetti y Fraga, tiene 2 piezas, negocio y demás comodidades, 100 $. tratar Lerma 446. v15

SE ALQUILA CALLE DEAN FUNES 875, casa de 8 habitaciones, hall, piezas de servicio y demás comodidades, tratar Moreno 558. v16

SE ALQUILA CASA CON SALA, 4 DORmitorios, vestíbulo, cocina, baño, cloacas, agua corriente, galpón y sótano, por 160 $, Prov. Unidas 35. v15

SE ALQUILA UNA LINDA CASA EN LA calle Gurruchaga y Padilla, de 6 habitaciones y comodidades, á precio módico, tratar y llaves en la misma. v16

SE ALQUILA UN TERRENO DE 13.000 varas, en Avellaneda, calle General Mitre 2120, á $ 250 mensuales, tratar en Avellaneda, calle Lavalle 148. v16

SE ALQUILA CON CONTRATA EN Bernal, hermosa quinta "La Dominga", precio 150 $, tratar Uspallata 740, de 12 á 1 p. m. v16

SE ALQUILA PRIMER PISO DE CASA recién construída, con 5 habitaciones, 2 de servicio y cuarto de baño y cocina, Bdo. de Irigoyen 1183. v16

SE ALQUILA UNA HERMOSA CASA baja de 7 piezas y demás comodidades, Tucumán 1728, tratar Moreno 558, precio 420 $. v17

SE ALQUILA EN VILLA BALLESTER á 1 cuadra de la estación, una casa moderna, con luz eléctrica, tratar la Pomponette, frente al Registro Civil. v18

SE ALQUILA EN RAMOS MEJIA, CASIta nueva, con 3 piezas, cuarto de baño y dos para servicio, á 5 cuadras de la estación, dirigirse á Lázaro Ghiarzo. v15

SE ALQUILA DEPARTAMENTO A LA calle, bajo (sin altos), de 7 piezas corridas, $ 300 y uno interior de 3 piezas, altos, 125, Córdoba 952. v16

SE ALQUILA UNA CASITA DE 2 PIEZAS y demás comodidades, $ 35, en terreno de 10x40, á 4 cuadras del tranvía 35, Iberá 3486, entre Roque Perez y Superí.

SE ALQUILAN DOS CASAS DE ALTOS, recién construídas, de 7 habitaciones y comodidades, 200 $. Artes y Oficios 527, casi esquina Venezuela. v24

SE ALQUILA CASITA CON 2 HABITAciones y 1 en altos, con mirador en la azotea, cocina, baño, gas y todas las comodidades, muy barato, calle Serrano 796 v17

SE ALQUILA ESPLENDIDO NEGOCIO recién construído, mide 11 por 40 varas y tiene comodidad para familia, verlo Paraná 372, de 9 á 11 y de 2 á 4. v16

SE ALQUILAN 4 CASAS UNIDAS E INdependientes, de 7 habitaciones cada una, Alvarez Thomas 1624 al 1654, tratar en las mismas de 9 á 11, Villa Ortúzar. v17

SE ALQUILA PRECIOSA CASA EN LA calle Sucre 2316, con sala, antesala, comedor, dos dormitorios, gran hall á la entrada y pieza en alto para servicio, Precio 200 $. v18

SE ALQUILA LOCAL MUY AMPLIO Y apropósito para casa ó compañía importante en los altos de la casa de semillas y plantas Vicente Peluffo y Cía., Alsina 623. v15

SE ALQUILA UN GALPON NUEVO, 10 metros de frente por 20 de fondo, calle Federico Lacroze 2895, esquina Conesa; tratar Moldes 661, estación Colegiales, con contrato por tres años. v19

SE ALQUILA CASA CHICHE, CALLE Zapata 343, á una cuadra de Cabildo y 4 de la estación Colegiales, F. C. C. A., tratar droguería Americana, Paseo de Julio 679. v16

SE ALQUILAN EN BANFIELD, CALLE Viamonte 1828, espléndidos departamentos para familias, compuestos cada uno de 4 hermosas piezas y demás servicios, etc. Para tratar Florida 183, escritorio de Olivera. v15

SE ALQUILA CASA PARA NEGOCIO EN Flores, con instalaciones, 4 piezas, dormitorios, cuarto de baño y demás, en la calle Rivera Indarte 195, esquina Provincias Unidas 2401; tratar Ramón L. Falcón 2356. v16

SE ALQUILA EN LANUS UNA PRECIOsa casita nueva, á 50 varas de Pavón, adoquinado y tranvía eléctrico 102, con una hermosa vereda de mosaicos, con todas comodidades incluso agua corriente. Informes y llaves Avenida Pavón 3118. v15

SE ALQUILAN DOS CHALETS NUEVOS en Belgrano á una y media cuadra de la estación del F. C. Rosario, calle Pampa esquina Freyre 1799 y 1789, tratar en Belgrano, Sucre 3056 ó A. P. Vela, Cangallo 318. v21

SE ALQUILA ESPLENDIDO LOCAL, Sarmiento 2916, á una cuadra del Once, de 400 varas, luz eléctrica y agua corriente, tratar de 8 á 11, llaves en el almacén. v15

SE ALQUILA ESQUINA NUEVA PARA almacén, con las instalaciones, al lado carnicería La Negra, calle Vilela esq. Amenabar, Saavedra, tranvía 35 y Lacroze. v15

SE ALQUILA EN LOMAS DE ZAMOra, calle Leandro Alem 24, al lado del Banco de Galicia y Buenos Aires y frente á los demás Bancos de esa localidad, espléndida casa aparente para cualquier negocio, para tratar Florida 183, escritorio de Olivera. v15

TERRENO CALIFORNIA 600, ALQUILAse con contrata, tratar Carlos Pellegrini 791. v17

VENEZUELA 1120 ALQUILANSE varios pisos, tratar Perú 27, de 5 á 7 p. m. v29

VIDRIERA EN LA CALLE FLORIDA en el mejor punto, alquilo, dirigirse por carta, Pedro Pellanda, R. Peña 688. v15

VICTORIA 3221, SE ALQUILAN CASAS interiores con todo confort, modernas, recién concluidas. Se exige garantía y referencias. v16

## HOTELES Y CASAS DE PENSION

A $ 2 POR DIA Y $ 45 Y 50 POR MES comida y cama, Perú 972. v16

A 50 $ BUENA PENSION CON CAMA, casa de familia, Cerrito 56 v17

A 35 $ PENSION CON CAMA Y PIEZA [illegible] $, en familia, Lima 541

A UNA O DOS PERSONAS, SE DA PENsión, Solís 974 v16

A CABALLERO DOY PENSION CON O sin pieza, Entre Ríos 355, primer piso.

A TOMAR PENSION Y PIEZA AMUEblada en familia vasca, Cerrito 78. v15

A 35 $ PENSION, CON PIEZA 60 $, familia española, Rivadavia 1735. v15

A UNO O DOS CABALLEROS SE DA buena pensión y hay pieza familia, Perú 46.

A 30 $ PENSION FAMILIAR, LIMPIA y sana, con pieza 50 y 60 $, puchero á la española, linda pieza para 3, Chile 657. v16

BARTOLOME MITRE 1116, PENSION Y pieza amueblada á dos caballeros, familia. v15

BUENOS AIRES HOTEL, C. PELLEGRINI 46, salas y piezas, con ó sin pensión, visítese. v15

BUENA PENSION EN FAMILIA ESPAñola, trato familiar, Chacabuco [illegible]

BUENA PENSION CON PIEZA AMUEblada en familia vasca, Ayacucho 50, departamento. v15

BUENA PENSION SE DA EN CASA DE familia honorable, baño caliente, luz eléctrica [illegible] Estero 150 v16

CORTA FAMILIA DISTINGUIDA RECIbe [illegible]

CASA PENSION ESPECIAL PARA VE[illegible]

EN CASA DE FAMILIA SE DA PENsión á dos ó tres personas, Entre Ríos [illegible] v15

EN MONTEVIDEO [illegible]

FAMILIA [illegible] PIEZA [illegible]

F[illegible] pieza 11. v17

F[illegible] pieza amueblada [illegible] v16

FAMILIA RESPETABLE [illegible] v17

HOTEL CENTENARIO, CORRIENTES [illegible] tratamiento completo á precio convencional, muy acomodado, cocina italiana. v19

HOTEL PIRAMIDE, GRANDES DEPARtamentos para familias y caballeros, precios módicos [illegible] Victoria 1111 v19

HOTEL CENTENARIO, A FAMILIAS Y pasajeros, comida y cama, por día 2.50 y 3 $, por mes 50, 55 y 60 $, gran comodidad por nuevo ensanche, Méjico 657 al 65. v16

## HOTELES Y CASAS DE PENSION

HOTEL REPUBLICANO español, DEPARtamentos y piezas para pasajeros, $ 3, 4 y 5 por día, mes 50, 60, 80 y 100. Alsina 636. v15

MAR DEL PLATA, PENSION EN CASA de familia á un paso del Bristol, alimentación sana, aseo riguroso, casa de confianza. Escribir á C. J. Barnils, Belgrano 2662 antes 333. v19

PENSION EN FAMILIA CON PIEZA 45 50; pensión 25, Defensa 329. v17

PENSION Y PIEZA ALQUILO EN FAmilia española, Moreno 913. v16

PENSION ITALIANA A 35 $ CON piezas á 55 hasta 65 $, Lavalle 790. v19

PENSION Y PIEZA, VICTORIA 3158, familia. v16

PENSION Y DOS PIEZAS AMUEBLADAS se alquilan, Esmeralda 329, 2o. v16

PENSION Y PIEZA EN FAMILIA vasca, Chacabuco 625. v16

PENSION Y PIEZA $ 55, SALITA amueblada, se alquila, Uruguay 391.

PENSION DOY Y HAY PIEZA amueblada á la calle Sarmiento 842.

PENSION SE DA A 30 $, R. Peña 60. v16

PENSION Y PIEZA AMUEBLADA DOY á jóvenes, Perú 166, 2o. piso. v16

PENSION Y PIEZA AMUEBLADA 70 $ á 2 caballeros 120, Viamonte 877. v16

PENSION OFRECE FAMILIA SENCIlla, Bmé. Mitre 1119, 1o. izquierda. v15

PENSION FAMILIAR Y SALA AMUEblada á personas mayores, Bolívar 333. v18

PENSION, FAMILIA española, gran aseo, cocina puro aceite, sala grande bien amueblada, dáse, Méjico 836. v16

PENSION SE DA EN CASA RESPETAble familia, precio módico, Esmeralda 928. v17

PENSION Y PIEZA AMUEBLADA EN 80 $, casa particular, único inquilino, baño, Moreno 1583. v15

PENSION PIEZA AMUEBLADA, DOY A uno ó dos caballeros, Patagones 678, Constitución v16

PENSION O SIN PENSION ALQUILASE pieza, baño caliente, luz eléctrica, Chacabuco 357. v15

PENSION A CABALLERO O A MATRImonios sin hijos, en espléndida casa quinta, como para veraneo, todas comodidades, trato esmerado, casa respetable, Arcos 2314, Belgrano. v16

Señora ITALIANA RECIBE PENSIONIStas, trato de familia, precio módico, Montevideo 573. v15

Señora ITALIANA DARIA PENSION A varios caballeros, cocinando aceite y manteca únicamente, Uruguay 365. v15

SE DA PENSION POR 30 $, CON DESayuno y pieza amueblada 60 $, Alsina 1323. v17

SE DA PENSION A 5 O 6 HOMBRES, comida á la española, precio acomodado, Viamonte 835, pieza 9.

SE DA PENSION A DOS CABALLEROS, familia catalana, Esmeralda 649, 2o., dep. 5. v16

SE DA COMIDA A 20 $ POR MES, EN casa de familia española, preguntar por Manuel Luque, Sáenz Peña 734, pieza 23. v15

## CASAS Y HABITACIONES BUSCADAS

ALQUILAR SE DESEA CASA CENTRAL para pensión de artistas, O. H. 5, Poste Restante. v17

BUSCO CASA DE DOS PISOS, ABAJO para negocio, gran local ó diversos cuartos, grandes con patio, arriba para habitación. Situada cerca Entre Ríos ó Callao, cartas A. B. C., pensión Caviezel, Avenida de Mayo 815.

CASA EN BELGRANO SE NECESITA, de cinco piezas amuebladas, precio y condiciones á Cangallo 3391. v16

CASA ALTA SE NECESITA, CENTRAL, confortable, 5 dormitorios, dos cuartos de baño y demás dependencias, tratar Reconquista 609. v16

CABALLERO DESEA PIEZA AMUEBLAda, casa de familia, cerca del Once, precio 30 $, contestar á N. O., poste restante correo central.

CASA GRANDE DE 12 A 15 PIEZAS en barrio central para pensión se necesita urgente buen inquilino, por carta ó personal á Callao 357, 3er. piso. v16

CASA-QUINTA CON COMODIDADES SE busca en pueblo del Norte ó del Sud, cerca de la capital, se paga por tres meses 1000 $, ocurrir O. B., Cangallo 456, pieza 29. v15

CASA BAJA Y VIEJA DE 6 á 10 piezas, con patios y fondo, se desea alquilar dentro de Chile, Pasco, Andes y Santa Fe. Precio y condiciones por carta á Rodríguez, Chacabuco 78. v16

DEPARTAMENTO 3 PIEZAS Y COMOdidades se necesita, Humahuaca 553. v16

DESEO ALQUILAR GALPON GRANDE, con ó sin habitaciones, medidas y precio á Sadi Carnot 272. v16

DESEO ALQUILAR DOS PIEZAS EN casa de familia decente y único inquilino, Rivadavia al Norte, hasta Palermo, datos y condiciones á C. R., Jujuy 938, dep. 2.

DESEO ALQUILAR CASA CON 5 A 6 piezas y comodidades, próximo á estación de ferrocarril ó Palermo, dirigir ofertas á Casilla Correo 137, Capital.

DOS PIEZAS SIN MUEBLES Y PENsión necesitan dos estudiantes en Palermo ó Belgrano, referencias por carta á la calle Cabildo 109, á Luis Canale. v15

DESEO ALQUILAR UNA CASA DE 2 O 3 piezas, con jardín, cocina, baño, en pueblo vecino, el precio y demás referencias contestar al Hotel de Londres, Victoria y Defensa, p. 65. v17

DESEO ALQUILAR SALONCITO CON antesala, desde el 20 del corriente, ocupándolos desde la 1 hasta las 5 p. m., ofertas, indicando precio y pormenores á N. L. Lavalle 1079. v16

DEPARTAMENTO DE 2 O 3 PIEZAS, entrada completamente independiente, sin muebles, se desea alquilar, escribir indicando alquiler mensual, solo se visitarán aquellos que den precio, dirigirse á P. Costarriaga, Perú 363, por carta. v15

MATRIMONIO CON CERTIFICADOS DE buenos informes, desea cuidar casa, razón B. Gómez, Anchorena 381. v16

MATRIMONIO SOLO, DESEA PIEZA grande ó dos chicas, casa tranquila, central, escribir á Rivadavia 1190.

MATRIMONIO SIN HIJOS DESEA DOS piezas y cocina independiente en casa de familia, radio Entre Ríos á Chacabuco y Méjico á Corrientes, escribir con precio á F. Perez, Herrera 1565. v16

NECESITO LOCAL PARA ALMACEN, se paga comisión, Paseo Julio 988, 2o. piso, Emilio Suárez.

OFICINA SE PRECISA UN CUARTO EN el centro de la ciudad con una pequeña cantidad de muebles de escritorio, sírvase contestar á Hooton, Belgrano 150. v15

PIEZA PARA HOMBRE SOLO PRECISO en casa de familia, 8 cuadras alrededor de Mitre y Florida, por carta á Mellis, calle Merlo 2147. v15

Señora SOLA DESEA ENCONTRAR una piecita precio 10 pesos, R. Peña 549.

SE DESEA PIEZA AMUEBLADA EN el radio céntrico, para dos caballeros, dirigirse por carta, dando precio, Alsina 1127, R. G. v15

Señor SOLO DESEA ALQUILAR EN casa de familia decente, pieza amueblada con baño, único inquilino, dirigirse dando precio por carta á Ventura, Callao 1385. v16

Señor DESEA PIEZA AMUEBLADA Y pensión de primer orden, en casa de familia preferentemente francesa, que no sea de pensionistas, con baño caliente, por carta, á N. N., casilla correo 433. v15

SE DESEA ALQUILAR LAS TRES PRImeras piezas, en casa de familia, se dan y se piden referencias, radio de Varela á Curapaligüe, dirigirse por carta á R. L. Falcón 1628

SE BUSCA CASA BAJA, SE PREFIERE sin altos, confortable, sala, escritorio, comedor y 4 dormitorios, radio de Callao á Reconquista y de Lavalle á Callao, contrato mínimo de 3 años, se hace cualquier gasto de refacción ó pinturas, ofertas á A. F., 25 de Mayo 674.

## ALQUILER DE HABITACIONES

ALQUILASE [illegible] MAYO 529, DOS LINDOS [illegible] v15

ALQUILO PIEZA A EMPLEADO DE comercio, casa de familia, Moreno 1182.

A UNO O DOS [illegible] ALQUILO PIEZA [illegible] Bermejo 530.

ALQUILASE [illegible] PIEZA CON BALcón para escritorio, Alsina 884.

ALQUILASE PIEZA A HOMBRE SOLO [illegible] Bdo. de Irigoyen 471

ALQUILASE PIEZA A PERSONAS MAyores, Uruguay 238 v16

ALQUILASE ESPLENDIDA PIEZA EN casa inglesa, San Martín 712.

ALQUILASE UNA PIEZA AMUEBLADA con pensión, Cerrito 154.

AVENIDA DE MAYO 695, ALQUILASE pieza amueblada con balcón. v19

ALQUILASE PIEZA 25 $, BERMEJO [illegible]

ALQUILASE A HOMBRES SOLOS UNA pieza, casa familia Chacabuco 1261

ALQUILASE PIEZA AMUEBLADA A caballero, precio módico, Callao 291.

ALQUILASE COMEDOR CON COCINA á personas mayores, S. Peña 1828

ALQUILASE AMPLIA SALA A PERSOnas decentes, Thames 3856, Palermo.

ALQUILASE PIEZA AVENIDA DE MAyo 715. v17

ALQUILO PIEZA A CABALLERO CON ó sin muebles, Independencia 378.

## ALQUILER DE HABITACIONES

ALQUILASE SALITA PARA CIGARRERía y lotería, Tucumán 1088.

ALQUILASE CON PENSION PIEZA amueblada, C. Pellegrini 456.

ALQUILASE UNA HERMOSA SALA grande para escritorio, Cangallo 827.

ALQUILO UNA PIEZA AMUEBLADA para dos caballeros, Suipacha 45.

ALQUILASE LINDA PIEZA AMUEBLAda á señor, Tucumán 981, 2o. piso,

ALQUILASE PIEZA, CASA DE FAMIlia, no hay papel, Lavalle 1582.

ALQUILASE UNA SALITA A señor solo, Andes 107, único inquilino. v17

ALQUILASE UN GRAN ESCRITORIO, Bmé. Mitre 314.

ALQUILASE PIECITA A HOMBRE SOLO, Paraguay 1651.

ALQUILASE PIEZA A HOMBRE SOLO ó dos, Rivadavia 717; tratar Perú 321.

ALQUILASE LINDA PIEZA PARA hombre solo, Victoria 4041. v15

ALQUILASE A HOMBRES SOLOS PIEza, Cangallo 988, izquierda. v15

ALQUILO PIEZAS PARA HOMBRES solos, Venezuela 1552. v18

ALQUILANSE DOS PIEZAS, UNICO inquilino, Tucumán 3074.

ALQUILO DOS PIEZAS, UNICO INQUIlino, no hay papel, Gallo 1421. v15

ALQUILASE 1 SALA EN 35 $, CABEllo 25, no hay papel. v15

ALQUILASE PIECITA A HOMBRE solo, Carlos Calvo 686, no hay papel. v15

ALQUILASE PIEZA PARA UNO O DOS caballeros solos, Sarmiento 2311. v16

ALQUILO ESPACIOSO COMEDOR, único inquilino, Constitución 2381. v17

ALQUILASE PIEZA AMUEBLADA, BArata, Alsina 487.

ALQUILASE COMEDOR PARA ESCRItorio, Chacabuco 357.

ALQUILASE PIEZA AMUEBLADA, CAllo Cuyo 1224. v15

ALQUILASE PIEZA A señora SOLA, Piedras 1255, dep. 3. v15

ALQUILASE UNA PIEZA PARA HOMbre solo, Méjico 476. v15

ALQUILANSE SALA Y PIEZA A CABAlleros solos, Rodríguez Peña 12. v15

ALQUILASE SALA AMUEBLADA, señores solos, casa familia, Paso 279. v15

ALQUILO PIEZA CON O SIN MUEbles, hombre solo, Paraná 960. v15

ALQUILASE HERMOSO COMEDOR EN casa de familia. San Juan 1044. v15

ALQUILANSE ESCRITORIOS FRENTE A los tribunales, Libertad 543. v17

ALQUILANSE 2 PIEZAS, JUNTAS O SEparadas, Pasco 1319.

ALQUILASE SALA Y ANTESALA, CORdoba 2524. v16

ALQUILO PIEZA GRANDE, CASA DE pocos inquilinos, Cangallo 3339.

ALQUILASE PIEZA AMUEBLADA, CON pensión para dos, 95 $, Perú 839.

ALQUILANSE 2 PIEZAS GRANDES Y lindas, juntas, Chacabuco 768.

ALQUILO LINDA PIEZA CON BALCON, comodidad de cocina, Juncal 2293.

ALQUILASE COMEDOR Y PIEZA, Pichincha 144.

ALQUILASE PIEZA VACIA, CON BALcón, Carlos Pellegrini 706. v16

ALQUILASE PIEZA AMUEBLADA, CASA de familia, Rodríguez Peña 595. v17

ALQUILASE COMEDOR PARA PERSOnas mayores, Lima 662.

ALQUILASE UNA PIEZA CHICA PARA hombre solo, Méjico 641. v16

ALQUILASE PIEZA AMUEBLADA para señor solo, casa familia, Paraná 981.

ALQUILASE A HOMBRE SOLO, PIECIta por $ 15, Moreno 610, 2o. piso.

ALQUILO PIEZA A HOMBRE SOLO, Libertad 1240, dep. 23. v17

ALQUILASE PIEZA PARA HOMBRE solo, Piedras 539.

AVENIDA DE MAYO 776, ALQUILASE pieza para caballeros. v17

ALQUILASE UNA PIEZA AMUEBLADA con pensión, Victoria 1650, dep. 2o.

ALQUILASE PIEZA AMUEBLADA CON pensión á caballero, Alsina 1279.

ALQUILASE LINDA PIEZA BIEN amueblada, con pensión, Paraná 460.

ALQUILASE BUENA PIEZA, VIAMONTE 1536.

ALQUILASE BUENA PIEZA, VIAMONte 1546.

ALQUILO SALA Y ANTESALA CON vestíbulo, único inquilino, Maza 271. v15

ALQUILO LINDA PIEZA AMUEBLADA á caballeros ó matrimonio, Cerrito 251. v15

A señor SOLO ALQUILASE PIEZA amueblada, 50 $, Sgo. del Estero 361. v18

A 35 $ SE ALQUILA PIEZA PARA hombres solos ó escritorio, San José 461 v15

ALQUILO HERMOSA PIEZA CON O SIN muebles y pensión, Azcuénaga 1281. v16

ALQUILO LINDA PIEZA CON O SIN muebles y con pensión, Córdoba 2086. v16

ALQUILASE SALA AMUEBLADA A CAballeros único inquilino, Talcahuano 130 v16

ALQUILANSE BARATO DOS SALAS Y comodidades, Rivadavia 2443, dep. 4. v15

ALQUILASE PIEZA AMUEBLADA, ascensor toda la noche, Rivadavia 1376. v16

ALQUILASE UNA LINDA PIEZA, CON referencias, Bdo. de Irigoyen 1009. v15

ALQUILO UNA O DOS PIEZAS, CON muebles, casa de familia, Paraná 245. v16

ALQUILASE EN 22 $ PIEZA CHICA A persona sola, Santiago del Estero 1056. v15

ALQUILANSE COMEDOR Y DOS PIEzas, único inquilino, Caseros 2875. v16

ALQUILANSE DOS PIEZAS, BARATAS, calle Fitz Roy 2345, junto Santa Fe. v16

ALQUILO EN CASA SERIA PIEZA amueblada, 25 de Mayo 674, dpto. 8. v16

A JOVENES ALQUILO PIEZA Y PENsión en casa de familia, Libertad 1192. v17

ALQUILASE PIEZA, DOS 100 $, MUEbles y pensión, otro 45 $, R. Peña 60. v16

ALQUILASE PIEZA PARA HOMBRE SOlo, casa de familia, Bermejo 343. v17

ALQUILANSE SEIS PIEZAS PARA ESCritorios, Lavalle 668, de 9 á 11 a. m. v16

ALQUILANSE DOS PIEZAS, UNA CON ó sin muebles, dep. 17, Corrientes 869. v16

ALQUILASE PIEZA GRANDE $ 16, Prov. Unidas 849, 2 cuadras Rivadavia 5400. v17

ALQUILASE PIEZA AMUEBLADA PAra uno ó dos caballeros, Córdoba 1527. v16

ALQUILO DOS PIEZAS Y UNA PIECITA con cocina á una familia, E. Unidos 3339 v17

ALQUILASE LINDA SALA BIEN amueblada, con balcón, pensión, comodidades, Córdoba 1057.

ALQUILANSE DOS PIEZAS, LINDA cocina, independiente, 70 $, San Martín 1190, altos.

ALQUILANSE SALA Y PIEZA amuebladas, matrimonio ó compañeros, separadas, pensión familia, Lima 1341. v17

ALQUILASE LINDA SALA, BALCON al pasaje para matrimonio ó dos ó tres hombres, Arenales 1239, depart. 14.

ALQUILASE PIEZA A MATRIMONIO O persona sola, con muebles, con ó sin pensión, Belgrano 1387. v16

ALQUILASE SALA BIEN AMUEBLADA, balcones á la calle, independiente, B. Mitre 1387. v16

ALQUILO 1 ó 2 PIEZAS CON BALCON, amuebladas, casa de familia, Cevallos 126 v16

ALQUILO A MATRIMONIO U HOMBRE solo pieza amueblada con pensión, Avenida de Mayo 715.

ALQUILO PIEZA AMUEBLADA INDEpendiente, para hombre solo, San José [illegible] v17

ALQUILO PIECITA A UN OBRERO, 10 $, es de madera, en casa decente, Independencia 1784.

ALQUILASE ESPACIOSO COMEDOR EN casa familia tranquila, á señor solo ó matrimonio sin hijos, Venezuela 1248. v16

ALQUILASE SALA, PIEZAS AMUEBLAdas á uno ó dos caballeros, familia seria sin chicos, Ombú 529. v16

ALQUILANSE DOS GRANDES PIEZAS á personas mayores, cocina sola, Pozos 244

ALQUILASE PIEZA AMUEBLADA con copa para señor solo, casa familia, 25 $, Alsina 2341

ALQUILASE PIECITA AMUEBLADA Y pensión 55 $ y otra á dos 120 $, Lavalle 1059.

ALQUILO DOS PIEZAS GRANDES A personas mayores, con luz eléctrica, Andes 1251. v17

ALQUILASE A señor SOLO PIEZA á la calle, con muebles, sin pensión, referencias, Sáenz Peña 175.

ALQUILASE UNA O DOS PIEZAS amuebladas con ó sin pensión, Av. de Mayo 561 v16

ALQUILASE PIEZA BIEN AMUEBLADA á señor solo, único inquilino, no hay papel, [illegible] 1457.

ALQUILASE SALITA BIEN AMUEBLAda, luz eléctrica, único inquilino, San José 1015.

ALQUILASE EN CASA DE FAMILIA decente dos piezas y demás comodidades, para matrimonio solo, único inquilino, Alsina 1719. v15

## ALQUILER DE HABITACIONES

ALQUILASE PIECITA AMUEBLADA en 25 $, para hombre solo, pasaje Piedad 4, 1er. piso, izquierda.

ALQUILASE PIEZA AMUEBLADA, CON todas comodidades, Av. de Mayo 1413, 3ro., ascensor. v16

ALQUILASE PIEZA AMUEBLADA, CON ventana, baño, Rivadavia 2442, dep. 5, altos. v17

ALQUILASE SALA AMUEBLADA CON pensión, matrimonio ó caballeros, Rivadavia 1216.

ALQUILO SALA, SALITA Y PIEZA amuebladas, con pensión, casa familia, Cerrito 56. v17

ALQUILASE HERMOSO COMEDOR A persona sola ó matrimonio sin hijos, Arenales 1552. v15

ALQUILO COMEDOR CON COMODIDAD á personas mayores, casa familia, Cerrito 1054. v15

ALQUILO PIEZA A HOMBRE SOLO con muebles, 50 $, Corrientes 869, departamento 8.

ALQUILA MATRIMONIO PIEZA AMUEblada á caballero, único inquilino, Lima 1160.

ALQUILASE ESPLENDIDA SALA PARA matrimonio ó persona sola, Uruguay 365. v16

ALQUILASE PIEZA AMUEBLADA PARA matrimonio ó dos compañeros, Bmé. Mitre 1505, 1o. derecha. v16

ALQUILASE A FAMILIA SIN niños 2 piezas con patio y cocina independiente, Belgrano 857.

ALQUILASE SALA AMUEBLADA A uno ó dos caballeros, casa familia, Defensa 335, 2o. piso derecha.

ALQUILASE PIEZA AMUEBLADA CON pensión para dos caballeros, casa de familia, Montevideo 26.

ALQUILO SALA Y PIEZA AMUEBLAda á matrimonio ó dos caballeros, casa familia, Cerrito 1222. v20

ALQUILO CON PENSION SALA INDEpendiente y pieza amueblada, Maipú 188, 1o. v17

ALQUILASE PIEZA AMUEBLADA á señor solo, casa familia, Talcahuano número 132, altos. v17

ALQUILASE EN BELGRANO señor solo, en 30, 1 cuadra de la estación, 3 de Febrero 2149. v16

ALQUILASE SALA Y PIEZA INTERIOR á 1 ó 2 personas y pensión en familia, precio reducido. Sáenz Peña 959. v16

ALQUILASE HERMOSA SALA, CON tres balcones á uno ó dos caballeros, Viamonte 2069. v17

ALQUILASE SALA Y ANTESALA, PARA consultorio ó matrimonio, Independencia 1460.

ALQUILASE ANTESALA BIEN AMUEblada, para señor solo, casa de familia, Paraná 983.

ALQUILASE PIEZA GRANDE, AMUEblada, con pensión, para dos, Rivadavia 1216.

ALQUILANSE DOS HERMOSAS PIEZAS amuebladas, con pensión, casa de familia, Méjico 519.

ALQUILASE ESPLENDIDA PIEZA amueblada, con pensión á señores solos, familia, Perú 367.

ALQUILANSE TRES SALAS CORRIDAS, con vestíbulo, para talleres, dentistas ó escritorios, Tacuarí 430.

ALQUILASE PIEZA AMUEBLADA A 2 caballeros, con pensión, Reconquista 552.

ALQUILASE PIEZA BIEN AMUEBLADA á 1 ó 2 caballeros, casa familia, Cangallo 1627. v16

ALQUILASE PIEZA AMUEBLADA A hombre solo, único inquilino, familia honorable, Sgo. del Estero 648.

ALQUILO SALA Y PENSION, A matrimonio ó dos caballeros, Bmé. Mitre 588, 3o. v15

ALQUILANSE sala, ANTESALA Y PIEzas á familia respetable, todas comodidades, Medrano 441. v16

ALQUILASE UNA PIEZA A MATRIMOnio sin hijos ó caballeros solos, casa de familia, Méjico 753.

ALQUILANSE 2 LINDAS PIEZAS PARA caballeros con ó sin pensión, Cevallos 1028. v15

ALQUILANSE VARIAS HABITACIONES en casa chiche, todas comodidades, calle Abalos 2076, Villa Urquiza. v16

ALQUILASE EN FAMILIA FRANCESA, linda, pieza amueblada, con pensión, Sarmiento 1736. v15

ALQUILO PIEZA PARA DOS CABAlleros ó matrimonio solo, Corrientes número 1038. v15

ALQUILO PIEZA GRANDE, EN DEPARtamento, Esparza 64, altura Rivadavia 3800. v15

ALQUILO BARATA HERMOSA PIEZA amueblada á uno ó dos señores, Lima 757, 2o. piso. v17

ALQUILANSE DOS PIEZAS ESPLENDIdas á hombres solos y una chica $ 15, Alsina 1743 (dep. 5.) v15

ALQUILASE PARTE DE UN ESCRITOrio amueblado, Bmé. Mitre 787 (escritorio 2). v15

ALQUILASE SALA Y ANTESALA amueblada, balcón, luz eléctrica, entrada independiente, Bmé. Mitre 688. v16

ALQUILASE A PERSONAS MAYORES y decentes, 1 ó 2 piezas, único inquilino, Rivadavia 6779. v15

ALQUILO PIEZAS CHICAS Y SANAS desde 8 $, para obrero, tranvías á todas direcciones, Córdoba 3125. v15

ALQUILASE PIEZA BIEN AMUEBLAda laqué, 100 $, con pensión de primera, Tucumán 1523. v18

ALQUILASE PIEZA AMUEBLADA, CON ó sin pensión, para señorita ó caballeros, Corrientes 3024. v16

ALQUILASE UN COMEDOR AMUEBLAdo, con pensión, para 1 ó 2 señores, Córdoba 964. v15

ALQUILO PIEZA CON O SIN MUEBLES, á uno ó dos hombres, Cerrito 110, 2o., derecha. v15

ALQUILASE A MOZO DECENTE PIEcita chica, con ó sin muebles, casa familia, Esmeralda 1022. v16

ALQUILO SALA A LA CALLE, amueblada, con pensión, familia, Tucumán 1040. v16

ALQUILO LINDO COMEDOR A MATRImonio sin hijos ó guardar muebles, calle Cangallo 3840. v16

ALQUILO DOS PIEZAS EN 60 $, SIN niños, Carlos Pellegrini 622, casa familia. v15

ALQUILASE SALA Y PIEZA AMUEblada y pensión, casa familia, Tucumán 1559. v16

ALQUILASE SALA PARA ESCRITORIO ó señores solos, casa de familia, Tucumán 1559. v16

ALQUILO SALA, 3 BALCONES, PARA escritorio, matrimonio ó personas solas, Entre Ríos 263. v15

ALQUILASE HABITACION A señor O matrimonio solo, casa de familia, Libertad 38. v15

ALQUILO PIEZA AMUEBLADA, CON O sin pensión, casa de familia, Venezuela [illegible] v15

ALQUILANSE DOS PIEZAS, COMO PAra dos, con muebles, con ó sin pensión, Rivadavia 1157. v15

ALQUILO 1 O 2 PIEZAS CON O SIN muebles y pensión casa distinguida, Estados Unidos 2287. v15

ALQUILASE SALA Y ANTESALA amueblada independiente, casa de familia, Maipú 719. v15

ALQUILO PIEZA PARA HOMBRE SOlo ó señora sola, piso 1o., Cangallo 1020. v18

ALQUILASE PIEZA CON O SIN MUEbles á matrimonio ó hombres solos, Méjico 1860 v17

ALQUILO COMEDOR Y DORMITORIO para matrimonio, Muñiz 631, único inquilino. v15

ALQUILO PIEZA AMUEBLADA PARA señor solo, casa familia, Humberto 1 1228 v16

ALQUILASE HERMOSO COMEDOR Y 2 piezas, con cocina, juntas ó separadas, se da pensión si se quiere, Cevallos 860.

ALQUILASE SALA Y ANTESALA, CHIche, en casa de propietario, Cochabamba 756. v15

A UNA CUADRA DE CONSTITUCION se alquila muy barato salita amueblada, con buena pensión, Caseros 1127, dep. 2. v16

ALQUILO LINDO DORMITORIO AMUEblado á la calle, con pensión de familia, seriedad y confort, Tucumán 1489, 2o. v16

ALQUILASE SALA ESPLENDIDAMENte amueblada, con pensión, para matrimonio ó señora sola, Esmeralda 906, 1er. piso. v17

A UNO O DOS CABALLEROS, ALQUILO hermosa habitación, con pensión de primera, baño caliente y comodidades, Perú 675.

ALQUILO UNA PIEZA GRANDE CON luz eléctrica, para hombres solos ó matrimonio sin hijos, hay comodidades, precio 45 $, Méjico 481. v16

ALQUILASE LINDA PIEZA AMUEBLAda, en casa de corta familia, único inquilino, B. de Irigoyen 1237, altos, no hay papel.

ALQUILASE UN COMEDOR GRANDE á matrimonio solo ó personas mayores, cocina independiente, no hay papel, Alberti 1082. v17

ALQUILASE SALA Y ANTESALA A la calle á matrimonio solo, en 70 $, único inquilino, hay cocina y baño, Azcuénaga 42, dep. 4. v17

ALQUILO ESPLENDIDA SALA Y SALIta á la calle y antesala, juntas para consultorio ó escritorio y 3 piezas seguidas, Moreno 780. v16

ALQUILASE SALA, DORMITORIO, COmedor, toilette, cuarto baño, bien amueblados, con ó sin pensión 1a., Suipacha 631. v18

ARQUITECTOS, REPRESENTANTES encontrarán dos cómodos escritorios en casa moderna, precio módico, Esmeralda 871. v16

## ALQUILER DE HABITACIONES

ALQUILASE ESPACIOSO COMEDOR 2 piezas y cocina, único inquilino, Almagro 1277. v15

ALQUILASE HERMOSO COMEDOR A personas mayores, no hay papel, Ecuador 1537. v17

ALQUILASE UNA PIEZA A MATRIMOnio ó señor solo, Boulogne-Sur-Mer número 783. v18

ALQUILO A PERSONA SOLA HERMOsa antesala sin muebles, comodidad para cocinar, Yapeyú 75, media cuadra de Rivadavia. v15

ALQUILASE COMEDOR ESPACIOSO, Y con cocina, casa de mucho fondo, á matrimonio solo, único inquilino, San José 1727. v15

ALQUILO EN CASA FAMILIA FRANcesa, sala independiente, para escritorio ó hombre solo, único inquilino, Salta 439. v15

ALQUILASE JUNTO O SEPARADO, SAla, antesala, espléndidas, muy bien amueblada, completamente independiente, luz eléctrica, baño, Larrea 1327. v15

ALQUILO LINDA PIEZA AMUEBLADA todo nuevo, casa señorial, independiente, para hombre solo, único inquilino, no hay niños, Céspedes 2372 esquina á Cabildo al 1100, U. T. 189 (Belgrano). v16

ALQUILO GRAN SALA Y DOS ESPAciosas piezas con muy buenas comodidades, casa central, á 6 cuadras de la plaza de Mayo, único inquilino, San Lorenzo 325. v15

ALQUILO COMEDOR Y DORMITORIO juntos, empapelado, cocina independiente, cuarto de baño y demás comodidades, muy chic, único inquilino, Valentín Gómez 1287. v16

BUENA FAMILIA, DOS PIEZAS corridas amuebladas alquilo una piecita con muebles y pensión 50 $, Moreno 3174. v15

BELGRANO, PROXIMO A LA BARRANca, se alquilan dos piezas amuebladas, juntas ó separadas, á matrimonio ó personas solas; hay jardín, Olazábal 1953, esquina O'Higgins.

COMEDOR ALQUILASE A PERSONAS mayores, Chile 1991.

COMEDOR Y UNA PIEZA, ALQUILO EN casa respetable, Loyola 451. v16

Compañero DE PIEZA PRECISO, UNICO inquilino, 15 $, Viamonte 845, dep 5. v15

Compañera DE PIEZA PRECISO española persona formal, tratar con la encargada, Perú 1423. v15

COMEDOR Y PIEZA SE ALQUILAN, único inquilino, hay baño, agua caliente, agua corriente, precio 70 $, Yatay 428. v15

DOS LINDAS PIEZAS A MATRIMONIO, se alquilan, Méjico 627.

DOS PIEZAS SE ALQUILAN EN CASA de familia, San Carlos 3463.

DOS PIEZAS JUNTAS SE ALQUILAN, Carlos Calvo 1732.

DOS O CUATRO PIEZAS, BALCON AL puerto, alquilanse, 25 de Mayo 709. v15

DOS PIEZAS CON BUEN baño A matrimonio solo alquilase, Arenales 1420. v16

DOS SALAS SE ALQUILAN PARA ESCritorios, 1er. piso 160 $ cada una, Talcahuano 853, Parravicini y Casalins. v15

ESPLENDIDAS PIEZAS PARA MATRImonio solo, alquilo, Yerbal 530. v17

ESCRITORIOS ALQUILO GRAN SALA, Tucumán 1428. v16

EN 18 $, SE ALQUILA PIEZA A persona sola, Yapeyú 578. v15

ESCRITORIOS SE ALQUILAN 4 LINDAS piezas, Balcarce 170, altos. v16

EN CASA DECENTE ALQUILO HERMOso comedor y pieza á personas mayores, Salguero 63. v16

EN BELGRANO SE ALQUILA PIEZA A hombre solo, á una cuadra de la estación, Mendoza 1678. v17

EN BELGRANO SE ALQUILA LINDA pieza bien amueblada, hay jardín, General Paz 1380. v17

ESPLENDIDA SALA CON DOS BALCOnes á la calle y antesala, se alquila en casa particular, Belgrano 1455. v15

EN FAMILIA DECENTE ALQUILANSE dos piezas, único inquilino, baratísimas, San Carlos 4134. v15

ESCRITORIO ESPLENDIDO A LA CAlle, primer piso, alquilase, Sarmiento 429, de 12 á 5 p. m. v16

EN BELGRANO, EN CASA DE FAMILIA se alquila pieza amueblada á señor solo, se exigen referencias, Lacroze 2026. v15

EN CASA DE FAMILIA DECENTE, SE alquila una sala grande y cocina á matrimonio solo en $ 70, Piedras 338, 2o. p. derecha. v16

EN LA CASA DE LAS DAMAS DE SAN Vicente de Paúl, se alquilan piezas á 10 $. con baño y luz eléctrica á señoras honorables, viudas, con hijos varones menores de 8 años, B. Mitre 3946. v15

FAMILIA RESPETABLE ALQUILA pieza amueblada, con pensión, Laprida 1062. v17

FAMILIA HONORABLE ALQUILA PIEza amueblada, con pensión á personas distinguidas, Paraguay 2924.

FAMILIA HONORABLE ALQUILA PIEza amueblada con pensión á caballero, Méjico 916.

GRAN COMEDOR Y PIEZA ALQUILO en casa particular, juntos ó separados, Belgrano 1455. v15

HERMOSA PIEZA A LA CALLE SE alquila para matrimonio solo, único inquilino, Venezuela 1952, 1er. piso.

HERMOSO COMEDOR Y UNA PIEZA se alquila en Lanús darán razón Entre Ríos 946. v15

HERMOSA SALA ALQUILASE, AMUEblada y con pensión, único inquilino, Pueyrredón 1561. v15

HERMOSO COMEDOR DIVIDIDO, EMpapelado y encerado y pieza alquilo á matrimonio, único inquilino, Bmé. Mitre 2523. v15

LINDOS ESCRITORIOS SE ALQUILAN frente á la Bolsa, Bmé. Mitre 311.

LINDA PIEZA AMUEBLADA, BIEN ventilada se alquila, Carlos Pellegrini 107. v18

LINDA PIEZA GRANDE, EMPAPELAda y encerada alquilo á matrimonio, casa decente, Bmé. Mitre 2533. v15

LINDA PIEZA 25 $ ALQUILASE á hombre solo, casa decente, central, B. Mitre 2533. v16

NOTA: SE ALQUILA UNA HERMOSA sala y dos piecitas, juntas, para matrimonio, Chile 2456. v15

PIEZA SE ALQUILA, TRATAR SANTIAgo del Estero 727, precio 30 $.

PIEZAS PARA OFICINAS O ESCRITOrios, se alquilan, 1er. piso, Perú 79.

PIEZA A HOMBRE SOLO SE ALQUILA en 15 $, Corrientes 3935.

PIEZA CON PENSION EN CASA DE familia, se alquila, Salta 567. v17

PIEZAS GRANDES Y CHICAS, ALQUIlo, Perú 1156.

PIEZAS AMUEBLADAS ALQUILO 2 EN 35 y 45 $, Talcahuano 1225. v16

PIEZAS LUJOSAS CON Y SIN PENsión, Larrea 34. v15

PIEZA CON VENTANA PARA HOMBRE solo, $ 18, Sáenz Peña 414. v17

PIEZA ALQUILO SIN CHICOS, FERRAri 339, dep. 4.

PIEZA SE ALQUILA EN CASA DE CORta familia, Belgrano 1455. v16

PIEZAS SE ALQUILAN CON O SIN pensión, Alsina 976. v15

PIEZA AMUEBLADA CON PENSION, familia argentina, Lima 1141. v15

PIEZA SE ALQUILA A HOMBRE SOLO, 18 $, Rioja 691, no hay papel. v16

PIEZA AMUEBLADA, LUZ ELECTRICA, único inquilino, se alquila, Maipú 677. v16

PIEZA AMUEBLADA CON PENSION A uno ó dos caballeros, junto ó separado, Reconquista 649. v15

PIEZA PARA HOMBRE SOLO SE ALquila, Chacabuco 322, 1er. piso, casa de familia. v15

PIEZA AMUEBLADA SE ALQUILA, ALsina 730, piso 4o., ascensor día y noche. v16

PIEZA AMPLIA CON COCINA INDEpendiente por 28 $ alquilo, Belgrano 3415. v17

PIEZA AMUEBLADA Y PENSION EN familia se alquila, Bmé. Mitre 1428, altos.

PIEZA AMUEBLADA A HOMBRE SOlo, en casa de familia, se alquila, Rioja 445. v16

PIEZA AMUEBLADA CON PENSION SE alquila, para matrimonio ó dos caballeros, Rivadavia 1039. v17

PIEZA GRANDE Y AIROSA SE ALQUIla, Rocamora 349, entre Rawson y Gascón, á una cuadra de Córdoba.

SALA Y ANTESALA SE ALQUILA EN casa de familia, Andes 1485. v15

SALA ALQUILASE CON ENTRADA INdependiente, B. de Irigoyen 347. v15

SE ALQUILA UNA PIEZA PARA HOMbres solos, Cevallos 329. v15

SE ALQUILA PIEZA A HOMBRES SOlos, Cangallo 2953, dep. 20. v15

SE ALQUILA UNA SALA EN 45 $, CEvallos 444. v15

SARMIENTO 338, ALQUILO PIECITA SOla ó con pensión. v16

SALA PARA NEGOCIO, CON DOS PIEzas, se alquila, Paraná 758. v16

SE ALQUILAN PIEZAS EN REGIA CAsa de familia, 567 Canning. v19

SE ALQUILA PIEZA PARA HOMBRES, Rioja 138. v15

SE ALQUILA PIEZA PARA HOMBRE solo, Ecuador 1389. v15

SE ALQUILA 1 SALA Y ANTESALA, CAsa de familia, Deán Funes 955. v16

SE ALQUILA SALA, ANTESALA, MEJIco 1354, tratar dep. 3. v15

SE ALQUILA SALA Y UNA PIEZA CHIca, Independencia 1522. v17

SE NECESITA compañera DE PIEZA, C. Calvo 766, pieza 12. v15

## ALQUILER DE HABITACIONES

SE ALQUILA SALA Y SE DA PENSION, Maipú 881. v16

SE ALQUILA UNA PIEZA A HOMBRES solos, 25 de Mayo 322. v15

SE ALQUILAN SALA Y ANTESALA, calle Callao 1421. v15

SE ALQUILAN TRES PIEZAS Y COCINA independiente, Belgrano 2577. v17

SE ALQUILAN PIEZA Y COMEDOR grandes, juntos ó separados, Sarandí 183.

SE ALQUILAN DOS SALAS Y UNA PIEza, casa particular, Tucumán 2018.

SE ALQUILA UNA PIEZA PARA MAtrimonio solo, Entre Ríos 742. v16

SE ALQUILA UNA PIEZA PARA HOMbres solos, Estados Unidos 953. v17

SE ALQUILA UNA PIEZA PARA HOMbre solo, Rodríguez Peña 75. v17

SE ALQUILA UNA SALA A CABALLERO solo, Alsina 3272. v17

SE ALQUILA COMEDOR, BOEDO 1050.

SE ALQUILA SALA GRANDE Y COMEdor, Venezuela 412. v16

SE ALQUILA ANTESALA, RINCON 1162. v16

SE ALQUILA PIEZA A HOMBRE SOLO, casa de familia, Maipú 542. v16

SE ALQUILAN 2 PIEZAS A HOMBRE solo, Córdoba 864.

SE ALQUILA LINDA SALA, AMUEBLAda con balcón, Victoria 829.

SE ALQUILA UNA PIEZA PARA FAMIlia, Anchorena 1636.

SE ALQUILA PIECITA EN 30 $ A hombres solos, Belgrano 1231.

SE ALQUILA PIEZA PARA HOMBRE solo, Méjico 881. v17

SE ALQUILA PIEZA CON MUEBLES A hombre solo, Alsina 1318, altos. v16

SE ALQUILAN DOS SALAS GRANDES, San Juan 864. v17

SE ALQUILA UNA PIEZA A LA CALLE para hombre solo, Moreno 580, altos.

SE ALQUILAN SALA, ANTESALA y piezas, Achupallas 46. v15

SE ALQUILA COMEDOR Y UNA PIEZA, San Juan 2014. v16

SE ALQUILA SALA AMUEBLADA, Moreno 863.

SE ALQUILA SALA GRANDE A MATRImonio, Yerbal 2524, plaza Flores. v17

SALA Y COMODAS PIEZAS, ALQUILANse, Junín 1064. v17

SE ALQUILAN PIEZAS, ALMAGRO 956. v16

SE ALQUILA PIEZA AMUEBLADA A joven, Talcahuano 134.

SE ALQUILAN 2 SALAS, MONTEVIdeo 746. v17

SE ALQUILA ANTESALA, CORRIENTES 2013, 1er. piso. v16

SE ALQUILA PIECITA A PERSONA sola, Solís 1727, dpto. 2; no hay papel. v17

SE ALQUILA UNA PIEZA AMUEBLADA, por 40 $ á señor solo, Paraná 947. v16

SE ALQUILA UNA PIEZA EN CASA seria, con ó sin muebles, Santa Fe 2695. v16

SE ALQUILA UNA PIEZA AMUEBLADA á caballero solo, Paraná 278, dep. A. v16

SE ALQUILA PIEZA PARA MATRIMOnio ó personas solas, S. Peña 1408. v15

SE ALQUILA PIEZA PARA HOMBRES solos, casa tranquila, Lavalle 2022. v16

SE ALQUILA UNA PIEZA AMUEBLADA, Ayacucho 1754, tratar Callao 1685. v17

SALA Y ANTESALA JUNTAS O SEPAradas se alquilan, no hay papel, Santa Fe 1162

SE ALQUILA ESPLENDIDA SALA EN casa muy tranquila, Montes de Oca núm. 9. v17

SE ALQUILA PIEZA AMUEBLADA A la calle, único inquilino, Rivadavia número 2323. v16

SE ALQUILA PIEZA AMUEBLADA con pensión á caballero ó señora sola, Córdoba 3739. v17

SE ALQUILA 1 SALA, CON BALCON A la calle y 1 pieza, juntas ó separadas, Tucumán 616. v15

SE ALQUILA EN CASA DE FAMILIA, único inquilino, 2 piezas y comedor, Rivera 85. v17

SE ALQUILA UNA PIEZA MUY VENTIlada y otra chica, para persona sola, Paraná 132. v17

SE ALQUILA UNA SALA Y DOS PIEzas, único inquilino, Bogotá 2068, Flores. v17

SE ALQUILA SALITA A LA CALLE, INdependiente á hombre solo, Viamonte 533. v16

SALAS, PIEZAS AMUEBLADAS CON O sin pensión, se alquilan, Av. de Mayo 1077. v18

SE ALQUILA COMEDOR Y PIEZA, junto para personas mayores, Espinosa 871. v15

SE ALQUILAN 4 PIEZAS JUNTAS O separadas con todas comodidades, en casa de familia, San Juan 4325. v17

SE ALQUILA A PERSONAS MAYORES sala y antesala, casa particular, Belgrano 2491. v16

SE ALQUILA UNA PIEZA GRANDE Y cocina á personas mayores ó matrimonio, Medrano 675. v15

SE ALQUILA PIEZA PARA señora SOLA, cerca del Once, informarán Sáenz Peña 255. v16

SE ALQUILA SALA CON 3 BALCONES, precio muy barato, casa familia, Estados Unidos 2294. v15

SE ALQUILA PIEZA EN CASA DE FAmilia, único inquilino, S. del Estero 831. v15

SE ALQUILA PIEZA AMUEBLADA A personas decentes, $ 45, Solís 735, 1er. piso. v15

SE ALQUILAN DOS PIEZAS JUNTAS O separadas, precio módico, Victoria 1650, dpto. 6. v15

SE ALQUILA PIEZA PARA 1 O 2 CAballeros, con ó sin muebles, Charcas 775. v15

SE ALQUILAN DOS GRANDES PIEZAS para escritorios ó personas mayores, Tacuarí 83, 2o. piso derecha. v18

SE ALQUILA PARA ESCRITORIO, CON ó sin muebles, sala y antesala, San José 287. v15

SALA AMUEBLADA CON PENSION, se alquila, para matrimonio ó familia, Rivadavia 1039. v15

SE ALQUILA UNA SALITA PARA hombre solo, Ciudadela 1236, una cuadra de la plaza Constitución. v15

SE ALQUILAN PIEZAS amuebladas A matrimonios y hombres solos, con ó sin pensión, Carlos Pellegrini 731. v15

SALAS MUY BIEN AMUEBLADAS, CON ó sin pensión, con piano, alquilanse, Callao 904. v15

SE ALQUILA HERMOSA PIEZA, EN primer patio, para caballero, Tucumán 1772. v17

SE ALQUILA UNA PIEZA PARA MATRImonio sin chicos ó señoras solas, único inquilino, Provincias Unidas 56. v15

SALITAS ALQUILO DOS INDEPENDIENtes, juntas ó separadas, Tacuarí 1126, 2o. piso.

SE ALQUILAN VARIAS PIEZAS PARA familia, con todas comodidades, Sarandí 1358.

SE ALQUILA UNA PIEZA AMUEBLAda á matrimonio, en casa de señora sola, Bustamante 37. v17

SE ALQUILAN DOS PIEZAS A LA CAlle con pensión á matrimonio ó caballeros, Alsina 984. v16

SE ALQUILAN PIEZAS AMUEBLADAS y sin muebles á personas mayores, Alsina 2313. v17

SE ALQUILA HERMOSA PIEZA EN casa de familia, para uno ó dos caballeros, no hay papel, Sáenz Peña 446. v15

SE ALQUILA UNA PIEZA BIEN AMUEblada á la calle, con pensión para matrimonio, casa moderna, Montevideo 408. v16

SE ALQUILAN DOS PIEZAS, CASA tranquila y seria, con grandes comodidades, Provincias Unidas 1626 (Flores). v16

SALA CON BALCON Y antesala AMUEblada, se alquila á 1 ó 2 caballeros serios, casa de familia respetable, Chacabuco 329.

SE ALQUILAN PIEZAS AMUEBLADAS para dos personas, con pensión ó sin ella, en casa de familia decente, Andes número 1017, dep. D.

SE ALQUILA AMUEBLADA Y CON pensión, pieza en los altos, bien aireada, con ventana, para dos caballeros, precio módico, Uruguay 75. v16

SE ALQUILA EN LINDA CASA PARA señor solo y con todas comodidades sala muy bien amueblada con luz eléctrica, Sarmiento 735. v16

SE ALQUILAN PIEZAS NUEVAS PARA familias y hombres solos, cocina y demás comodidades, Uspallata 1363, tratar Patagones 1946. v15

SALA Y ANTESALA ESPLENDIDAS, con vestíbulo, más piezas, juntas ó separadas como para consultorio, academia ó escritorio alquilo, Venezuela 1557 v16

SALA BAJA DOS BALCONES, SIN muebles, luz eléctrica, baño caliente, único inquilino, se alquila. No hay papel, Rodríguez Peña 153. v17

SALA INDEPENDIENTE A LA CALLE y dos piezas interiores, con todo confort, con ó sin pensión, alquilanse, Bolívar 635. v15

SE ALQUILAN 5 PIEZAS JUNTAS O SEparadas, con toda clase de comodidad, en casa nueva, Alvarez 738, al lado de Triunvirato. v16

SALA Y DORMITORIO A LA CALLE, con dos balcones y dos ventanas, se alquila en casa de familia sin niños, Rioja 444. v17

## ALQUILER DE HABITACIONES

SE ALQUILAN UNA O DOS PIEZAS bien amuebladas, para caballeros, con ó sin pensión, luz eléctrica, baño caliente y todas comodidades, casa seria, Moreno 1434.

SE ALQUILA ESPACIOSA SALA A LA calle, á caballeros solos ó matrimonios sin hijos, cocina, independiente y con muchas comodidades, San Carlos 3172.

SE ALQUILA HERMOSA SALA GRANDE con dos balcones, bien amueblada, con todas comodidades y pensión italiana, para matrimonio ó persona sola, y dos piezas amuebladas, con pensión, Lavalle 1752.

UNA SALA Y ANTESALA INDEPENdientes alquilo con ó sin muebles, Tacumán 1562.

UNA O DOS PIEZAS SE ALQUILAN en casa linda, para escritorio, depósito ó personas solas, Corrientes 1129. v15

UNA O DOS PIEZAS SE ALQUILA, único inquilino, á matrimonio ó persona sola, Arenales 2171. v15

UNA HERMOSA PIEZA ALQUILO A CAballeros decentes, casa de familia, único inquilino, á la puerta no hay papel, Talcahuano 451, 2o. piso, dep. C. v15

## INSTRUCCION PUBLICA

ALEMAN, CONVERSACION Y CORRESpondencia, Victoria 777. v12

ARCHIVISTAS, ACADEMIA DAVID, PEru 79, á todas horas.

APRENDA MAQUINA DE ESCRIBIR — Academia David, Perú 79.

ARITMETICA, ORTOGRAFIA Y BUENA letra, Academia David, Perú 79.

A 5 $ MENSUALES, PIANO, CANTO, solfeo y francés, profesora, Uruguay 882.

ARPA, PIANO, VIOLIN, MANDOLIN Y guitarra. Curso fácil y breve, Junín 273. v20

A señoritas, enseñase ESCRIBIR A MAquina, 5 $ mensuales, S. Juan 1566. v12an

A CORRIENTES 3842, INGRESO Y 1er. año, junto. Preparación por el programa oficial de exámenes. v19

A CORRIENTES 3842, niños del 4o. Y 5o. grado, ingreso al Nacional ó Comercial garantido. v19

A CORRIENTES 3842, APLAZADOS Y libres, preparación particular, garantida, á exámenes Febrero. v18

ARITM. ALG. GEOM. TRIG. FRANCES, etc., años é ingresos, desde 30 $ mes, prof. diplom. E. Ariè, Bolívar 547. v31

ATENCION: APRENDAN MAQUINA de escribir, taquigrafía y telegrafía, San Juan 1857. v22

ALUMNOS DE 4o. GRADO PREPARANse, ingreso Febrero, Exito garantido, S. Juan 1566. v18

APLAZADOS DEL NACIONAL Y COmercial, preparan catedráticos especialistas, Tucumán 2173. v4e

ASPIRANTES MAESTRAS PROVINCIAles, preparación garantida, catedráticos especialistas, Tucumán 2173. v5e

ALUMNOS 1o. 2o. año PREPARANSE para Febrero. Grandes éxitos, S. Juan 1566. v25

A OBREROS, EN DOS MESES, ENSEñase leer, escribir, cuentas. San Juan 1566. v22dic

A CORRIENTES 3843, APLAZADOS Y libres grandes precauciones para hacer pasar en Febrero. v19

ARITMETICA, TENEDURIA, GRAMATIca castellana é inglés, profesor J. M., Cochabamba 1525. v16

A DOMICILIO O POR CORRESPONDENcia, clases especiales de teneduría de libros, academia Nacional, Uruguay 276. v31

ACADEMIA DE SOMBREROS PARA SEñoras, enseñanza completa en 2 meses, lecciones 3 horas por día, Santa Fe 1128. v21

ACADEMIA DE CORTE Y CONFECción, se garante en 3 meses la enseñanza, dibujo, pintura y labores, diploma, San Juan 2353. v17

A CORRIENTES 3042, DEL 4o. Y 5o. grado, ingreso al nacional, comercial, liceo normal, preparación garantida á exámenes Febrero. v18

ARITMETICA, ALGEBRA, GEOMEtría, etc., alumnos del Nacional, Industrial y Comercial, se preparan particularmente para Febrero, Independencia 3541. v17

ACADEMIA BENTURAS, DE LOS 64 alumnos sólo ha habido un aplazado. Los 5 años del Nacional. Profesores diplomados, Andes 1278. v11

ARITMETICA, TENEDURIA DE LIBROS, caligr., ortog., corresp., enseñanza práctica por comerciante alemán, Habichi, Cangallo 382. v23d

ACADEMIA DE CORTE Y CONFECCION, clases diurnas y nocturnas, se da diploma en tres meses, 10 $ mensuales, Pueyrredón 1304. v22dic

A 10 y 20 $ MENSUALES, PERFECCIOno la peor letra y ortografía en 30 lecciones, clases diurnas y nocturnas, Rivera, Lima 757, 2o. piso. v31

APLAZADOS DEL COLEGIO NACIONAL, etc., preparación en inglés, francés é italiano, éxito seguro. Academia Berlitz, Avenida de Mayo 847. v17

ACADEMIA NACIONAL, FUNDADA EN 1904. Por 10 $, 5 materias, teneduría, aritmética, ortografía, caligrafía y máquina. Se da diploma, Uruguay 276, altos. v21

ACADEMIA DE señoritas, FUNDADA EN 1904. Por 10 $, 5 materias: teneduría, aritmética, ortografía, caligrafía y máquina. Se da diploma, Uruguay 276, altos. v21

ACADEMIA SUPERIOR DE CORTE por el más nuevo sistema Le Grand Chic, Santa Fe 1690, y Carlos Pellegrini 661. Curso especial. Enseñanza garantida en 20 días, 100 $. Curso común mensual 10 $. v8en

ACADEMIA L. GALICIA MORENO—Director: T. F. Slevin; aritmética, álgebra, geometría, trigonometría, topografía, ciencias, letras é idiomas, Naval, Militar y Pilotos. B. Mitre 1805. v24

A 10 $ MENSUALES DAN LECCIONES diurnas de teneduría de libros á oro y papel, contabilidad, aritmética, correspondencia comercio, y caligrafía, Rivadavia 2467. clases día y noche. v31

A 10 $ MENSUALES, CLASES NOCTURnas, teneduría, aritmética, caligrafía, ortografía y máquina, preparación rápida y garantida, se expide diploma, San Juan 2566. v7en

A 10 y 20 $ MENSUALES, CLASES diurnas y nocturnas, de reforma de letra, dibujo, escritura á máquina, castellano, ortografía, aritmética, lógica, etc., B. Mitre 1603. v16

A LOS JOVENES Y señoritas QUE DEseen emplearse en escritorio, oficina, etc., conviene un curso especial de teneduría de libros de un mes.—A. Heller, contador público nacional, Corrientes 3042, U. T. 3730 (Mitre). v15

ASIGNATURAS E INGRESO DEL COlegio Nacional, se preparan con éxito por profesores especiales para cada materia. Se dan lecciones á domicilio. Dirigirse personalmente ó por carta á los señores Parich y Alonso, Belgrano 1217. v18

ACADEMIA BERLITZ—LA UNICA verdadera academia de idiomas en Buenos Aires, autorizada por el profesor Berlitz, es la de Avenida de Mayo 847. Pídase la nueva tarifa y la conferencia! ¡La verdadera academia Berlitz y sus imitaciones! Avenida de Mayo 847. v17

ACADEMIA COMERCIAL MERCURIO,— Rivadavia 2457, prepara en poco tiempo tenedores de libros y da títulos del mismo, á 10 $ mensuales, programa, matrícula é inscripción gratis, director C. Pagano, contador calígrafo y balanceador público, cursos diurnos y nocturnos, recibe pupilos no hay vacaciones. v31

A LOS PADRES DE FAMILIA, BACHIllerato muy reducido, ingreso y primer año ó años completos para Febrero próximo, terminación de estudios para ingresar á las facultades, cursos atendidos por los mejores elementos del profesorado secundario. Internado para estudiantes de provincias, San Martín 552. v18

ACADEMIA DE MATEMATICAS, DIRECtor Coralio Pereira, se dictan lecciones de aritmética práctica y razonada, álgebra elemental y superior, geometría plana, del espacio, analítica, proyectiva y descriptiva, trigonometría, física, química, ciencias naturales, se preparan aplazados, años libres é ingresos nacional, militar, naval, comercio, industrial y aprendices mecánicos, Rivadavia 1531. v16

ACADEMIA DAVID, PERU 79.
INGRESO COLEGIO NACIONAL
NAVAL Y MILITAR

ACADEMIA DAVID — (INSTITUCION argentina) — Aplazados y libres. Unico establecimiento más acreditado en Buenos Aires. Ingreso al Colegio Nacional, Naval y Militar (especialmente álgebra y geometría). Normal, Comercial, maestras provinciales; teneduría de libros, idiomas, máquinas de escribir, taquigrafía, caligrafía, etc. Director, Isidro David, calígrafo nacional; vicedirectora: señorita Elvira M. López, profesora normal. Clases á todas horas. No hay vacaciones.

ACADEMIA DAVID, PERU 79.
INTERNADO

ACADEMIA DAVID — (INSTITUCION argentina) — A los padres de familia, comunicamos que el 1o. de Enero inauguraremos la casa-quinta Internado, con todo el confort, moderno y comodidades para los niños, en la calle Independencia 3036, esta casa, con jardines, para ejercicios físicos, etc., será la mejor garantía, é invitamos á los señores padres visiten el establecimiento, ó pidan informes á la casa central, Perú 79. Clases infantiles y elementales. Ingreso al Colegio Nacional, Naval y Militar (especialmente álgebra y geometría), Normal, Comercial, Liceo N. de Señoritas, maestras provinciales; teneduría de libros, idiomas, máquinas de escribir, taquigrafía, Academia David, se da diploma, David, calígrafo nacional; vicedirectora, señorita Elvira M. López, profesora normal. Clases á todas horas. No hay vacaciones. Recibe pupilos.

## INSTRUCCION PUBLICA

A 10 $ MENSUALES EN LA "ACADEmia Mercantil Pagano" (única en la capital, incorporada para todos los cursos á la Escuela Superior de Comercio de la Nación), se dictan lecciones diarias de Teneduría de libros á oro y papel, contabilidad bancaria, judicial y administrativa, cálculos mercantiles, aritmética razonada, álgebra, inglés, francés, castellano, caligrafía, etc. Nótese que esta academia es la única que ha llegado á expedir á sus alumnos títulos de Contador Público Nacional. Clases diurnas y nocturnas. Prospectos y programas gratis. No hay vacaciones. Director: Salvador V. Pagano, contador público nacional y autor del "Tratado Teórico Práctico de Contabilidad y Teneduría de Libros" más completo de los publicados hasta la fecha, Uruguay 222.—U. T. 548, Libertad. v30

BACHILLERATO INGRESO, años terminos, preparación, enseñanza garantida, próximos exámenes, precio módico, ingeniero Genis, Solís 1082. v18

BACHILLERATO, PROFESOR FRANCES competente y muy práctico da lecciones, dirigirse á Profesor diplomado, Rawson 197. v18

BACHILLERATO, EXAMENES DE FEbrero. Profesores para cada materia. Clases en curso y particulares. Cursos aparte para señoritas, Academia Sud Americana, Moreno 1425. v18

BORDADORA DE FINO A MANO EN blanco y lencería, recién llegada de Europa, ex gerente de importante establecimiento de Madeira, daría lecciones á domicilio ó en su casa, señora Moreira, Uruguay 166. v16

CALIGRAFO MARGARIT, BME. MITRE 1119, reforma breve. v16

Corrientes 3848 ingreso AL LICEO DE señoritas, preparación garantida. v16

COLEGIO "BARTOLOME MITRE" grandes comodidades para pupilos, Obligado 1329, Belgrano. v1c

COLEGIO REPUBLIQUE FRANÇAISE.— Pupilos y medio pupilos, no hay vacaciones, Caseros 1642. v31

CALIGRAFO MARGARIT, B. MITRE 1119. Reforma breve, comprobándolo certificados de ex alumnos á disposición. v16

CARRERA DE INGENIERO SE OBtiene por correspondencia; título legal, no precisa bachillerato. Pidan informes. Ingeniero Genis, Solís 1082. v21

CATEDRATICA NACIONAL PREPARA para colegio nacional, comercial, escuela normal, maestras provinciales é idiomas, Río Bamba 474. v16

CALIGRAFIA Y ORTOGRAFIA! ANTES de ir á otras academias, visiten ó escriban á Rivera, clases diurnas y nocturnas, Lima 757, 1er. piso. v31

COLEGIO FRANCO-AMERICANO, DIRECtor, L. Daurat. Enseñanza primaria, ingreso y aplazados de los colegios Nacional, Comercial ó Industrial. Reapertura de los cursos el 5 de Enero. Pupilos, medio y externos. Céntrica casa, con parque de 2.000 metros, Río Bamba 1047.

COLEGIO RIVADAVIA — RIVADAVIA 3354. Enseñanza graduada, ingreso al Nacional, Comercial, Industrial, Naval y Militar. Los años del Nacional, clases durante las vacaciones. Espléndidas comodidades para pupilos que admite desde 50 $. v16

COLEGIO SARMIENTO, ELEMENTAL, nacional, industrial. Gran éxito, los alumnos que presentamos á examen de ingreso, 1o. y 2o. año nacional todos fueron aprobados. Pidan el album de honor con las numerosas firmas de padres agradecidos. Pupilos, medio y externos, pupilos desde 50 $, trato familiar, S. Juan 1566. v18

COLEGIO NEGROTTO, INSTALADO EN una hermosa casa-quinta, Santa Fe 5141 donde los niños gozan de las delicias del campo y las comodidades de la ciudad. Enseñanza elemental, comercial, idiomas y de adorno. Ingreso y preparación completa para las Escuelas de Comercio, Industrial y colegios nacionales, Militar y Naval. v20d

CLASES COMERCIALES DE TENEDUría de libros, partida doble á oro y papel, estudio breve y completo de contabilidad comercial, industrial, bancaria, aritmética razonada y toda clase de cálculos mercantiles, caligrafía, correspondencia, ortografía, por un profesor con muchos años de práctica en la academia y á domicilio 10 $ por mes, dirigirse por escrito ó personalmente, Ascuenaga 1868.

ESCRITURA MECANICA EN cualquier sistema de máquina, Salta 866. v21

ESCUELA DE BAILE, JUNIN 373, Director V. Darago, profesor diplomado en París. v20

ESCUELA DE BAILE, CANGALLO 1570. Institución seria, dirigida por el conocido profesor de baile Enrique Hoist. v15

ESCUELA DE BAILE, CORRIENTES número 2351, director Mastrangelo, precio módico. v15

EDUCACIONISTA URUGUAYA OFRECE sus servicios, sobre enseñanza primaria y secundaria, yendo á domicilio, Tacuarí 2040. v16

ESCUELA DE BAILE, AYACUCHO 909, única en bailes modernos, en 6 lecciones enseño cualquier pieza; clases personales día y noche, profesora para señoritas, especialidad en vals y Two Step. v17

EN LA ACADEMIA CENTRAL DE CORte y confección sistema Mendia, Córdoba 2051, darán principio los exámenes públicos el día 12 del actual á las 9 a. m. y seguirán hasta el 20 inclusive. v17

ESTUDIANTE DEL 5o. año DE LA FAcultad, dispondría algunas horas para, preparar alumnos para Marzo, en examen de ingreso al Nacional, historia natural, química, francés é inglés, por carta, á V. M., San Salvador 885, dep. 1o. v15

FRANCES, español, BERLITZ A DOMIcilio, profesor, Brasil 1071. v15

FRANCES, INGLES, PREPARACION especial para exámenes, escribir á profesor, Lavalle 1559. v15

GUITARRA, enseño PROFESOR B. Sarabia, Chile 1864. v31dic

INGLES enseñamos A CONVERSAR EN pocos meses, D. D., Chile 1573. v15

INGLES SE PREPARAN APLAZADOS del Nacional, Liceo y Comercial, Jujuy 765. v15

INGLES 10 $ MES, APLAZADOS PREPAro rápidamente, Mr. Hopkins, Viamonte 1469, dep. 18. v15

INGLES, CONVERSACION CORRECTAmente en 3-4 meses y comercio, Victoria 777. v23d

JOSE SOLER, PINTOR DE HISTORIA laureado y persona de respeto, se ofrece como profesor de dibujo y pintura á domicilio de señoritas distinguidas, calle Ramón L. Falcón 1656, Flores.

LECCIONES DE MAQUINA DE ESCRIBIR en cualquier sistema, Salta 866. v21

LECCIONES PRACTICAS NOCTURNAS dibujo de planos, construcción y mensuras, Solís 461. v16

LECCIONES A DOMICILIO Y EN CASA caligrafía, aritmética, teneduría de libros por partida doble, á oro y papel, cálculos mercantiles, correspondencia, francés, inglés, español, por conversación.—G. Hernad, ex pofesor en París, Victoria 1210.

MARIO RODRIGUEZ ARENAS, PROFEsor de guitarra, Billinghurst 146. v20

MAESTRA NORMAL DA LECCIONES A domicilio, dirigirse por carta ó personalmente á J. A., Godoy Cruz 3130. v15

MANDOLIN Y SOLFEO POR PROFESOras superiores diplomadas, presentan á examen, señoritas Frumento, San Juan número 4247, y en Ramos Mejía, F. C. O., "La Manuela". v15

MAESTRO COMPOSITOR Y señora de la sociedad de las compositoras de París, 1os. premios del conservatorio nacional: solfeo, piano superior y armonía, dan lecciones, precios moderados, Esmeralda 954, departamento A. v18dic

PROFESORA NORMAL DA LECCIONES, Junín 1286. v17

PROFESORA PIANO Y SOLFEO PREsenta á exámen, Carlos Calvo 2845. v22dic

PROFESOR NORMAL, OFRECE SUS servicios referencias E. N., Catamarca 388. v16

PROFESOR NORMAL, OFRECE SUS servicios, referencias J. V., Belgrano 2574. v29

PROFESOR AUTORIZADO DE MATEmáticas, prepara alumnos al Nacional, para Febrero, por carta Moreno 553. v15

PROFESORA DA LECCIONES DE francés, castellano, italiano é instrucción primaria, Maipú 188, 2o. v24

PROFESOR AUTORIZADO DE CASTEllano, prepara alumnos al nacional, para Febrero, por carta Moreno 553. v15

PROFESORA DE PIANO Y SOLFEO, da lecciones en casa y á domicilio, calle Méjico 1524. v15

PROFESOR DE MATEMATICA, LECciones de aritmética, álg., y geom. á domicilio, Iriarte 100, M. Sarmiento. v16

PROFESORA PIANO, MANDOLIN Y solfeo presenta á examen, Venezuela 1378. v19dic

PROFESORA INGLESA SE OFRECE para dar lecciones de inglés, y música, en casa y á domicilio, precio módico, en la capital ó afuera, E., sucursal 25. v16

PREPARO ALUMNOS APLAZADOS PAra el ingreso y años nacional, garanto el éxito, lecciones á domicilio ó en mi casa, por carta ó personalmente, á Godoy, Av. de Mayo 561, piso 1o., escritorio 7. v16

PROFESOR DE CANTO Y ARTISTA, recién llegado de Milán, verdadera impostación de la voz, preparación para el arte lírico, zarzuela y varieté, método especial y brevísimo para aficionados, clases diurnas y nocturnas desde 15 á 50 $ mensuales, brevedad y perfección, cursos de piano y solfeo á 10 $ mensuales, Andes 591 altos. v15

Señorita DA LECCIONES PRIMARIAS, dirigirse á P. G., Laprida 1183. v15

SE DAN LECCIONES PIANO, SOLFEO y violín, Pumacahua 833, Flores. v16

Señorita DA LECCIONES PRIMARIAS de escuela, Membrillar 38, Flores. v16

Señorita INGLESA DA LECCIONES DE inglés, M. Bradi, B. Mitre 865, 2o. piso v21

## INSTRUCCION PUBLICA

SE DAN LECCIONES PIANO, SOLFEO Y violín, Alvarez Thomas 333. v16

SE DAN LECCIONES DE CORTE, CONfección, lencería y bordado, Pumacahua 323, Flores. v16

SE DAN LECCIONES DE CORTE, CONfección, lencería y bordado, Alvarez Thomas 323. v16

Señorita PROFESORA DE FRANCES con altas referencias distinguidas familias, da lecciones á domicilio, dirigirse por carta á Profesora, Sarmiento 326. v19

TENEDORES DE LIBROS, CAJERAS, vendedoras, telegrafía, máquina Underwood y archivistas, enseño, Esmeralda núm. 61. v17

TAQUIGRAFOS CONGRESO, COMERCIO, estudios abogados y escritorios, preparo á varones y señoritas, en poco tiempo, profesor taquígrafo Ferreira, Esmeralda 61 v17

## PROFESIONALES PEDIDOS

BANDURRIAS, GUITARRAS QUE TOquen por música, necesito, Esmeralda 340, dep. 8, de 2 á 4 p. m.

DIBUJO, MAESTRA de DIBUJO y PINtura se necesita, Serrano 1282. v15

DEPENDIENTE DE FARMACIA SE NEcesita, práctico, formal, Belgrano 2803.

DEPENDIENTE DE FARMACIA, práctico y recomendado para la campaña, se necesita, Rivera 801.

DIBUJANTE LETRISTA CON PRINCIpios artísticos se necesita, Río de Janeiro 1222.

DIBUJANTE COMPETENTE EN construcciones y esqueletos metálicos, se necesita, horario de 8 1/2 á 11 y de 1 á 6, sueldo 200 pesos, Cochabamba 3078.

FARMACEUTICO SIN TRABAJO SE necesita, Triunvirato 2999. v16

FRANCES POR español, SE DESEA cambiar lecciones, O. H. 5, Poste Restante. v17

FLAUTISTA señorita PRECISO PARA tocar de 8 á 12, bar y biógrafo argentino, (ex Edison); precio 200 $, Independencia 1691.

FARMACEUTICO CON TRABAJO PERsonal se necesita en un pueblo cerca de Mendoza, podría entrar en sociedad ó comprar la farmacia, punto de mucho porvenir, informes droguería del Indio, Rivadavia 1501. v17

JOVEN INGLES PARA CORRESPONdencia y traducciones del inglés al español y viceversa, se necesita para empleo de escritorio, 25 de Mayo 210.

JOVEN PARA CORRESPONDENCIA y demás trabajos de escritorio necesita casa importante, debe tener mucha práctica dominar castellano é italiano, teniendo conocimientos francés, inútil presentarse sin recomendaciones, edad 18/22 años, Michelleco Poste Restante del Correo Central. v17

LOS BRUNETTI", DUETO COMICO, LIrico italiano, el mejor de la República, actualmente en Galvez, S. Fe, necesita maestro pianista para larga gira que sea formal, busco buen representante. v15

MUSICO BOMBARDINO QUE HABLE español, se precisa, Patagones 625.

PIANISTA PARA ORQUESTA DE CInematógrafo, se necesita; Gallo 1461, de 1 á 3 p. m.

REGENTE DE FARMACIA SE NECESIta, urgente, ocurrir Sarmiento 902. v15

REGENTE DE FARMACIA CON TRAbajo personal, se necesita, para la campaña, Cabildo 2738. v16

REGENTE DE FARMACIA SE PRECIsa para regentear una bien acreditada farmacia de una importante localidad de la provincia de Mendoza, dirigirse 727 Rivadavia, droguería del Pueblo. v17

SE NECESITA DEPENDIENTE DE farmacia, con trabajo personal para ciudad de la provincia, Rivadavia 2904. v15

SE NECESITA UNA VIOLINISTA, PARA tocar en un bar, mensual 250 $, mínimum, Cangallo 1062, de 12 á 2 p. m. v19

SE NECESITA TENEDOR DE LIBROS muy práctico y muy recomendado, Casal Hnos., Alsina 1086. v17

TAQUIGRAFO DACTILOGRAFO EXPERto se precisa para el castellano en las oficinas de casa exportadora. Se dará preferencia á persona que posea idiomas extranjeros y que haya trabajado prácticamente con referencias á H. W. L., casilla correo 606. v17

TENEDOR DE LIBROS QUE HAYA trabajado en casa de campaña, muy práctico y competente, se necesita para casa importante de campaña, escribir mencionando edad, nacionalidad, estado y referencias, á E. S. M., casilla de correo 218, capital. v13

## PROFESIONALES OFRECIDOS

A $ 8 PLANOS Y TRAMITES MUNICIpales, Castro Barros 668. v17

A P. SERRA, PARTERA, RECIBE PENsionistas, consultas de 1 á 5, Brasil 827. v17

A 30 $ PLANOS PARA REMATE, DIbujos, calcos, mensuras y todo trabajo, ingeniería, oficina B. Mitre 1308. v16

A PRECIOS MODICOS, PLANOS DE ARquitectura, instalaciones y proyectos mecánicos, Luzuriaga 26. v15

A LOS señores COMERCIANTES: LLEgó la época de los balances é inventarios y los efectúo en breve tiempo. Apertura y cierre de libros, etc., contabilidades por hora. Honorarios módicos.—V. C., Bartolomé Mitre 1767.

BUEN CONTADOR, PRACTICA BALANces, compulsas, lleva contabilidades, precio módico, E. Pulguriguer, Piedras número 1748, Coop. 329, Sud. v21

CONSTRUCTOR Y JEFE MAQUINISTA, de teatros, recién llegado de Barcelona, aceptaría teatro por importante que sea, con pruebas, dentro ó fuera de la capital de 7 á 8 1/2, Sarmiento 1047/1049, Hotel Restaurant El Progreso. v16

CONTADOR DIPLOMADO Y MUY práctico, joven serio ofrece sus servicios profesionales como tenedor de libros fijo ó por horas, arregla libros ó contabilidades atrasadas ó mal llevadas. Practica balances, pericias, liquidaciones, etc. Honorarios reducidos, R. Giménez, Sáenz Peña 551, U. T. 89, Libertad. v21

DEPENDIENTE IDONEO EN FARMAcia se ofrece, buenos certificados y referencias, L. V. E., Loria 1818. v15

DEPENDIENTE FARMACIA 2 años DE práctica se ofrece, por carta á G. C., Salguero 613.

DEPENDIENTE FARMACIA 1 año práctica se ofrece, campo, por carta Salguero 613. v17

DIBUJANTE PROYECTISTA ARQUItectura mecánica, especialista en fachadas, tirantería metálicas, patentes, copias, Ayacucho 190. v15

DEPENDIENTE IDONEO EN FARMAcia, piamontés, 20 años de práctica, dando informes ó garantía, se ofrece, por carta, Luis Bonino, poste restante correo. v16

DEPENDIENTE IDONEO DE FARMAcia desea establecerse cerca la capital, aceptaría ó agradecería indicación de puesto conveniente. Por carta Venezuela 2209, M. Barbería.

DEPENDIENTE DE FARMACIA, práctico en el lavoratorio y detalle al mostrador, con buenos certificados, sin pretensiones, se ofrece, por carta ó personal Méjico 557. v15

FARMACEUTICO PARA LA campaña, se ofrece sin residencia, escribir á F. N., Vieytes 1098. v15

INSTITUTRIZ ARGENTINA SE OFREce, dirigirse por carta ó personalmente á "Institutriz", calle Santa Adelaida 711, Barracas al Norte, de 2 á 4 p. m. v16

INSTITUTRIZ QUE SABE ITALIANO Y francés, bordar y trabaja bien, se ofrece, por carta ó personalmente Hotel dell'Universo, Lavalle y 25 de Mayo. v16

INGENIERO MECANICO ACTIVO Y CON larga práctica en construcciones é inspección de máquinas y calderas, manejo de talleres, cálculo y dibujo, se ofrece sin pretensiones, casilla de correo 1747, Ingeniero. v10

INGENIERO MECANICO CON 10 años de práctica en primeras casas del extranjero y de este país. Técnico competente en teoría y práctica, teniendo vastas experiencias en proyectar é instalar establecimientos industriales y conociendo la fabricación y calculación de todas construcciones metálicas. Sírvase dirigir ofertas á H. B., General Hornos 1295. Buenos Aires. v15

JOVEN ARGENTINO, EX ALUMNO DEL primer año del técnico de Ginebra, se ofrece como dibujante copista, habla francés, San José 471. v15

JOVEN SERIO, TENEDOR DE LIBROS, sabiendo francés é italiano, busca colocación en hacienda ó casa en el campo, buenas referencias, escribir G. B., Belgrano 1251, Bs. Aires. v15

MAESTRO DIPLOMADO, CINCO años práctica, se ofrece para estancia, por carta á J. Montero, Leones 2029, capital. v15

MAESTRO PARA COLONIA O ESTANcia, se ofrece, instrucción perfecta y rápida, escribir por más detalles á J. M. F., profesor, Lima 916. v15

MAESTRO DE ESCUELA SE OFRECE para la ciudad ó campaña, dirigirse á C. P., calle San Nicolás 4840, Villa Devoto F. C. P. v20

ORQUESTAS PARA TEATROS, BARS, cinematógrafos y diversiones, se organizan, Pasco 1025.

ORQUESTA DE HOMBRES O señoritas, se ofrece, tratar Talcahuano 648, ciudad ó campaña. v15

PARTERA RECIBE PENSIONISTAS TOda reserva, encárgase del niño; no hay chapa, Tucumán 2067. v15

PARTERA CANALE, RECIBE PENSIOnistas, se hace cargo del niño, Independencia 3038. v17

PARTERA RECIBE PENSIONISTAS, señora sola, encárgase del niño, reserva, Charcas 1910. v15

## PROFESIONALES OFRECIDOS

PARTERA CAPURRO, RECIBE PENSIOnistas, precios módicos, no hay chapas, Chacabuco 1321. v30

PROFESOR NORMAL, diplomado OFREce sus servicios profesionales, por carta á M. S. H., San Martín 8420. v16

PARTERA ESPECIALISTA Sra. SOLA, de vuelta de Europa, recibe pensionistas, consultas, Saavedra 1259. v17

PARTERA FRANCESA RECIBE PENsionistas, Venezuela 1690, no hay chapa. v19

PERITO MERCANTIL, OFRECE SUS servicios de contabilidad, fijo ó por horas, A. Gandra, Caseros 1616. v16

PARTERA DIPLOMADA ESPECIALISTA en enfermedades de señoras, formal, reservada, recibe pensionistas, buena asistencia, casa seria, S. del Estero 1137. v18

PARTERA ERNESTINA F. LEONARDI, diplomada en Turín y en Buenos Aires, recibe pensionistas, precio módico. Consultas, Sarmiento 2284, casa-jardín y confort. v18

PIANISTA SE OFRECE PARA LA CApital un notabilísimo maestro de piano, concertista y director de orquesta, para cafés, bar, biógrafo. Dirigirse Esmeralda 567, agente teatral. v15

PROFESORA ALEMANA, INGLES PERfecto (Londres), bien francés, algo de castellano, canto, método de fama, piano conservatorio de Viena, se ofrece á familia distinguida para viajar con ella ó como institutriz para Mar del Plata ó estancia. Referencias superiores. Por carta á M. K., Esmeralda 1180. v16

SE OFRECE señorita FLAUTISTA Y otra de armónium y dos jóvenes violinistas, con repertorio, Bogado 4579. v17

Señorita PRIMER VIOLIN Y señora contrabajista, se ofrecen para orquesta, Estados Unidos 1218, pieza 5. v17

Señorita SE OFRECE PARA MAESTRA superior presenta títulos, ó también para institutriz, para adentro ó fuera de la capital, dirigirse, Masa 231, C. R. v15

TENEDOR DE LIBROS POR HORAS ofrécese, V. C., Bmé. Mitre 1767.

TRADUCTOR PUBLICO NACIONAL, F. W. S. Tucker, B. Mitre 473. v18

TENEDURIA DE LIBROS POR HORA, lleva profesional práctico, B. E., Perú 587. v18

TENEDOR DE LIBROS JOVEN SERIO abre y lleva contabilidades desde 25 $, Azara 629. v17

TENEDOR DE LIBROS SE OFRECE para llevar por horas la contabilidad, J. M., Alsina 1160, dep. C. v22

TENEDOR DE LIBROS JOVEN COMPEtentísimo, ofrécese por horas, días ó por mes, C. G., Coronel Díaz 428, Avellaneda v17

TENEDOR DE LIBROS QUE DISPONE de dos horas diarias, se ofrece para llevar pequeña contabilidad, precio módico, dirigirse á J. L., Paipa 2683. v10

TENEDOR DE LIBROS CON MUCHA práctica y óptimas referencias, se ofrece para cualquier empleo, sin pretensiones, J. P., B. de Irigoyen 253.

TENEDOR DE LIBROS, ESTANCIA O ciudad, muy práctico comercio y administración fincas, se ofrece, P. de la Roche, Rivadavia 1194. v16

TENEDOR DE LIBROS SERIO CON título, se ofrece ha trabajado muchos años en casa importadora de esta capital, acepta únicamente casa de representación, Independencia 1554. v15

TENEDOR DE LIBROS, COLOCADO, con excelentes referencias y garantía, disponiendo de varias horas diarias ofrécese para llevar contabilidad de estancia en la capital y administrar bienes particulares, dirigirse á F. A. R., poste restante correo central. v18

VIOLINISTA SE OFRECE SIN PRETENsiones, B. de Irigoyen 271. v17

VIOLONCELLO COMPETENTE se ofrece para biógrafo, Tucumán 423. v17

VIOLIN CONCERTINO, FLAUTA, CONtrabajo y 2o. violín, se ofrece, Talcahuano 648. v15

## OFICIOS DIVERSOS PEDIDOS

Albañil COMPETENTE CLOAQUISTA, se necesita, Corrientes 4042. v15

APRENDIZ MECANICO SE NECESITA y un oficial aparador, Viamonte 2450.

APARADORAS DE CALZADO, SE PREcisan, Gral. Urquiza 815. v17

APRENDIZ HERRERO ADELANTADO se precisa, B. de Irigoyen 684.

AJUSTADORES MECANICOS SE NECEsitan, Acoyte 146.

Albañiles FRENTISTAS, SE NECESITAN cuatro Boedo y Metan.

AJUSTADOR MECANICO SE PRECISA, Vieytes 1452, Bcas. al Norte.

APRENDIZA MODISTA SE NECESITA, Santa Fe 1089. v16

APRENDIZA CHALEQUERA DE FINO, se precisa, Catamarca 758, zapatería.

APRENDIZA DE CHALECOS FINOS, SE necesita urgente, Bernardo...

APRENDICES SASTRES SE NECESITAN Castro Barros 78. v15

APRENDICES ENCUADERNADORES, SE necesitan, Pavón 1064. v16

A CORRIENTES 2350, SE NECESITA un muchacho práctico para tienda. v15

APRENDIZA MODISTA ADELANTADA se precisa, Venezuela 4179, pago bien. v16

APARADORES BUENOS PREPARADOres y maquinarias se necesitan, Belgrano 2881.

APRENDIZA CORBATERA SE NECESIta, Achupallas 41, entre B. Orden y Lima. v16

APARADORA MAQUINISTA QUE SEPA trabajar en máquina á fuerza motriz, se necesita, Salta 2067.

AYUDANTE CORTADOR PARA ROPA blanca de señora, se necesita, Sarmiento 524, antes Cuyo. v17

APRENDICES ENCUADERNADORES, se precisan, Imprenta América, Pavón 1078. v15

ALMIDONADORA DE CAMISAS QUE plancha calzoncillos, se necesita, Chacabuco 128. v15

APARADORAS OFICIALAS Y MEDIO oficialas se precisan, buen sueldo, Estados Unidos 1735. v15

APRENDIZAS CAMISERAS PARA TRAbajar adentro, se necesitan en los talleres de Gath y Chaves, S. A., Venezuela 2849, presentarse de 7 á 10.30 y de 1 á 5 p. m. v3en

BUENA OFICIALA DE BATAS SE precisa, Santa Fe 1876. v22

BUENOS OFICIALES QUE SEPAN trabajar en chapas de hierro se necesitan, Vieytes 1438.

BOBINERO ELECTRICISTA SE NECEsita, inútil si no es competente, Lavalle 323. v16

BUENAS OFICIALAS PARA SACOS SE precisan, para taller, tienda Inglesa, Perú 163. v15

CORTADORES DE CALZADO FINO SE necesitan, Pichincha 955. v15

CARTONERAS OFICIALAS SE NECESItan, Jujuy 125. v15

CARPINTERO DE CARROS PARA campaña precísase, Salguero 836. v15

CABALLERIZO SE PRECISA, ALVAREZ 863. v15

CORTADORES DE CALZADO SE NECEsitan, Humberto 1 1136. v16

CONFITERO SE NECESITA, SE PAGA bien, Vieytes 1226.

COSTUREROS DE ESCOBAS A MANO SE necesitan, Formosa 379.

CORTADORES DE CALZADO SE NECEsitan en la fábrica Río de Janeiro 475.

COSTURERA SE NECESITA, PERU 351.

CARRERO JOVEN Y SERIO, PARA UN solo caballo, se necesita, Córdoba 3661.

COLOCADORES BUENOS DE OBRA blanca se necesitan, Córdoba 3661.

COSTURERA DE PARAGUAS SE NECEsita, Corrientes 1670.

CARTONEROS MUCHACHOS SE PRECIsan, B. Mitre 1598.

COSTURERAS PARA CALZONCILLOS se precisan, Sarmiento 1373.

CORTADOR DE SUELA, HOMBRE competente se necesita, California 677.

CORREDOR MARTIN PEREDA, SE LE necesita, Cangallo 709. v17

CABALLERIZO Y LAVADOR DE coches, se precisa, Yatay 380. v16

CARRERO SE NECESITA, VENEZUELA 1931.

CALZONCILLERAS BUENAS, SE PRECIsan, Victoria 1040.

COSTURERAS PARA PANTALONES, SE necesitan, Libertad 425.

CARPINTERO MEDIO OFICIAL, NECEsito, Salta 1446.

CAMISERA SE NECESITA, PARA TRAbajo fino, Jufré 965.

CORTADORES PORA CALZADOS FINOS de señora, se necesitan, Rivadavia 2270 v24

CORTADORES PARA CALZADO FINO y ordinario se precisan, Yapeyú 432. v14

CORSETERAS BUENAS OFICIALAS SE necesitan, buen sueldo. Callao 687. v18

CHALEQUERAS SE NECESITAN PARA trabajar en los talleres Cavallos 361. v15

CADETE PARA SOMBRERERIA Y SAStrería, se precisa, Corrientes 4349. v17

CORREDORES DE TERRENOS POR mensualidades, necesito, J. Carmona, Carlos Pellegrini 119.

CARTONEROS MUCHACHOS PARA trabajar á la mesa y encoladores se precisan, Sáenz Peña 137.

CORTADOR DE SUELA PARA CORTAR á máquina y para otros trabajos se necesita, Lima 363.

## OFICIOS DIVERSOS PEDIDOS

COSTURERAS PARA PANTALONES DE confección, se necesitan con muestra, Victoria 704, Al Palacio de Cristal.

CAPATAZ PARA DIRIGIR HORNO DE ladrillos, se necesita, Cangallo 531, escritorio 20, de 2 á 5.

COCHERO JOVEN SE NECESITA PARA el campo, cerca de la ciudad, tratar B. Mitre 2232.

CHAUFFEUR PARA IR A LA CAMPAña, con buenas referencias, se precisa, Perú 495.

CORREDORES VIAJANTES PODRAN vender máquinas amasadoras, nuevo sistema, Reconquista 326.

CAJERA CON BUENA LETRA, SUELDO 75 pesos, se necesita, Carlos Pellegrini 678.

CORREDORES PARA ARTICULO DE fácil venta, en los almacenes, con sueldo y comisión, necesito, Victoria 549.

CARRERO español, CON LIBRETA, PARA carro de changador á medias, preciso, España 1188.

CARTONERAS PARA TRABAJAR EN su casa, se necesitan, ocurrir Alsina número 1864. v15

CON URGENCIA NECESITO CORREDOres de avisos, muy buena comisión, Rosario 891, de 10 á 12 m. v15

CORREDORES PARA SELLOS DE GOMA se necesitan, 50 o/o de comisión, catálogo gratis, Piedras 541, J. Collado. v17

COSTURERAS PARA SACOS DE señora con muestra, se precisan, Humberto I 1490. v15

COSTURERA, DE VESTIDOS SE necesita bien recomendada, Avenida de Mayo 874, para tratar de 1 á 3. v15

CHALEQUERAS DE MEDIDA, CON muestra, se precisan, Cerrito 331, se pagan bien. v15

CORREDOR PRACTICO EN ARTICUlos de construcción, se precisa sueldo y comisión, San Juan 2727. v16

CORBATERAS APRENDIZAS Y PREPAradoras, se necesita, Neuquén 648, Caballito. v15

CADETE PARA SASTRERIA Y CONFECciones, que sepa andar en bicicleta, recomendado, se necesita, Santa Fe 2511. v15

CORREDOR ACTIVO BIEN RELACIOnado en construcción, para vender cal necesitamos, Cerrito 236, de 5 á 6 p. m. v16

CARPINTEROS MEDIO OFICIALES SE necesitan, Belgrano 1563, al fondo, presentarse después de la 1 de la tarde. v15

CORREDORES A SUELDO Y COMISION se necesitan para el insecticida "Exterminador", competentes y conocidos, ocurrir de 2 á 4 p. m., Corrientes 758. v16

CARRERO REPARTIDOR JOVEN, ITAliano, con buenos certificados, se precisa en la fábrica de tejidos de punto, Bustamante 475.

CORREDOR PRACTICO, CONOCEDOR de la plaza en los artículos de sombrerería, corbatería ó bonetería, se necesita, Maipú 471, sueldo y comisión.

CORREDORES PARA LA VENTA DE 2 aparatos domésticos se precisan, se prefieren hojalateros, ocurrir Méjico 838, de 11 á 12 m.

COSTURERAS PARA PANTALONES Y chalecos finos, se necesitan para ropería con muestra, taller en segundo patio, Paraná 425. v16

CABALLERIZO PRACTICO PARA LAvar coches, con buenas referencias, sueldo 100 pesos, dirigirse A. Fazzi, Vieytes 901. v16

CORTADOR PARA ROPA BLANCA DE señora se necesita muy práctico, presentarse de 9 á 10 a. m., Sarmiento 524, antes Cuyo. v15

CHAUFFEURS SE PREPARAN EN breve tiempo, para rendir examen, con enseñanza completa de teoría y práctica, hay coche para rendir examen, Covallos 831. v16

CAMISERAS Y CALZONCILLERAS OFIcialas, medio oficialas, aprendizas, con buen sueldo y comida, se necesitan muchas, Talleres Obreras Sta. Felicita, Pinzón 1280. v15

CORREDORES Y CORREDORAS SE NEcesitan para la venta particular de terrenos á plazos sobre estación del F. C. O., ocurrir Rincón 239, de 8 á 12 m. v16

CORREDOR CON RELACIONES EN buenos almacenes y confiterías, se necesita, de artículos de fácil venta, para las fiestas; se dará carruaje y se paga bien. Datos, Liniers 635, de 12 á 1 p. m.

CHAUFFEURS NECESITANSE PARA enseñarles completa y rápidamente teoría y manejo de automóviles. Lecciones diurnas y nocturnas sobre máquinas Mors y Delahaye, Tucumán 1745. v17

CHAUFFEURS NECESITO PARA ENSEñarles teoría y manejo automóviles. Enseñanza rápida y formal, tenida por ingeniero, especialista, garante la libreta. Hay coche nuevo para rendir examen, informes de 2 á 5 p. m., R. Peña 46. v16

CHAUFFEURS SE NECESITAN, PARA instruirlos en el manejo de automóviles y práctica de mecánica, primera y única academia con taller y automóviles que garantiza la enseñanza. Precios muy módicos, Salguero 2082. v8en

CORREDORES DE COMERCIO MAYOrista, con una cantidad no menor de 150 clientes conocidos en el comercio minorista, necesita 20 el Banco Internacional de Negocios. Ganarán de 150 á 500 $ fijos mensuales, ocurrir C. Pellegrini 757.

CORTADORA MODISTA CON BUENAS referencias y competente se precisa para la dirección del taller de confección y medida de señora y niña. Dirigirse tienda A la Ciudad de Roma, Rosario de Santa Fe. v20

CORREDOR BIEN RELACIONADO conociendo la clientela en el ramo de materias primas para licores, refrescos, dulces, perfumes, etc., se necesita, puesto de primer orden. Cartas A. B. C., pensión Cavienel, Avenida de Mayo 816.

CABALLEROS NECESITANSE PARA trabajar en su casa algunas horas diarias y en cualquier punto de la República, pudiendo ganarse de 4 á 5 pesos diarios. Por informes personalmente ó franqueando contestación á Academia Norteamericana, Florida 482. v16

DEPENDIENTE DE ALMACEN, BIEN práctico, se necesita, Lima 1166.

DEPENDIENTE PARA ALMACEN PREcísase, Cangallo 1490.

DEPENDIENTE Y MUCHACHO PARA almacén se precisa, Caseros 1401.

DEPENDIENTE PRACTICO NECESITO para almacén, Rioja 1604.

DEPENDIENTE DE ALMACEN SE NEcesita, Santa Fe 5399.

DEPENDIENTE DE ALMACEN PRACtico, se precisa, Sarmiento 3102.

DEPENDIENTE Y MUCHACHO DE ALmacén se precisan, Estados Unidos 500.

DEPENDIENTE PRACTICO PARA ALmacén, se precisa, Méjico 3402.

DEPENDIENTE PARA DESPACHO DE bebidas se precisa, Entre Ríos 203.

DEPENDIENTE DE ALMACEN DE 15 á 17 años, preciso, Juncal 3001. v16

DEPENDIENTE DE ALMACEN SE NEcesita, Carlos Calvo 3800. v15

DEPENDIENTE ALGO PRACTICO PAra almacén, necesito, Chile 502. v15

DISTRIBUIDOR TIPOGRAFO SE NECEsita, Moreno 1970. v15

DEPENDIENTE DE ALMACEN SE NEcesita, Convención y San Ramón 299, Flores. v17

DEPENDIENTE PARA ALMACEN se necesita, con buenos informes, Pueyrredón 2096.

DEPENDIENTE JOVEN ALGO PRACTIco en la venta de calzados se precisa, B. Mitre 1599. v16

DEPENDIENTE PRACTICO EN FERREtería y bazar, precísase, Santa Fe 1871.

DEPENDIENTE DE ALMACEN JOVEN y práctico se necesita, buen sueldo, calle Córdoba 1099.

DEPENDIENTE JOVEN PARA ALMAcén de 15 á 18 años, se necesita, B. de Irigoyen 406.

DEPENDIENTE PARA ALMACEN, bien práctico, de 17 á 18 años y bien recomendado se precisa, San Juan 1201.

DEPENDIENTE MEDIO PRACTICO SE necesita para almacén, con recomendaciones, Independencia 1938.

DEPENDIENTE DE ALMACEN QUE sea práctico necesito, Provincias Unidas 3790.

DEPENDIENTE PRACTICO EN CAMISEría, sombrerería, etc., preciso, Maipú 556.

DEPENDIENTE DE ALMACEN PRACTIco en bebidas y con buenas referencias se necesita, Corrientes 301.

DEPENDIENTE PRACTICO SE PRECIsa para el ramo de almacén, Tucumán 902.

DEPENDIENTE DE ALMACEN PRACtico con recomendaciones, se necesita, Estados Unidos 907. v15

DEPENDIENTE DE TIENDA PARA LA campaña, se necesita, de 8 á 11, Alsina 765, Galli. v15

DEPENDIENTES, Y MEDIO DEPENdientes de almacén prácticos precísanse varios, Maipú 558. v15

DEPENDIENTE DE ALMACEN RECOmendado y práctico, de 15 á 17 años, se necesita, Juncal 3300. v15

DEPENDIENTE SE NECESITA PARA almacén, que sea un poco práctico, tratar de 7 á 8 de la noche, Aguirre 701. v15

DEPENDIENTE DE ALMACEN ALGO práctico, de 16 á 17 años se precisa, Francia esquina Guido, Lanús F. C. S. v15

DEPENDIENTE DE ALMACEN muy práctico, se necesita, inútil presentarse sin recomendaciones, Independencia 2201. v16

DEPENDIENTE DE 15 á 18 años PARA almacén práctico se necesita, Gallo 666 á una cuadra del mercado Abasto, buen sueldo.

## OFICIOS DIVERSOS PEDIDOS

DEPENDIENTE IDONEO DE LA PROvincia, práctico y bien recomendado, se necesita, dirigirse por carta á farmacia Subiza, San Nicolás, F. C. C. A. v17

DEPENDIENTE PARA LOS COMESTIbles, que conozca bien su obligación y sepa cortar bien los fiambres, se le pagará buen sueldo, se precisa, Belgrano 2081. v15

EMPASTADOR PARA ENGRUDO SE precisa, Constitución 2635. v16

ESCRIBIENTE ADICIONISTA para Restaurant se necesita, Cangallo 448.

EMPAPELADOR SE NECESITA, 25 DE Mayo 674.

ENCUADERNADOR MUCHACHO ADElantado se necesita, Cuyo 1128.

ENFERMERA SE NECESITA PARA sanatorio, Córdoba 2789.

ELECTRICISTA PLOMERO GASISTA necesito, Laprida 206, Lomas de Zamora. v14

EMPAQUETADORAS PRACTICAS PARA cigarrillos se precisan en La Favorita, Balcarce 875. v15

EMPLEADO ALGO PRACTICO PARA sastrería y confecciones, recomendado, se necesita, Santa Fe 2511. v15

ENCUADERNADOR OFICIAL PARA LIbros en blanco se precisa, Reconquista 524.

EMPLEADO QUE HABLE RUSO, práctico para la venta de ropa hecha, buen sueldo, preciso, Libertad 438.

EMPLEADOS Y DEPENDIENTES DE COmercio colóquense por La Internacional, Maipú 556.

ELECTRICISTA OFICIAL COMPETENTE para toda clase de instalaciones y un medio oficial adelantado se necesitan, Tacuarí 584.

EMPLEADO FIJO PARA ESCRITORIO y diligencias, que tenga buena letra y buenas recomendaciones, se necesita, calle Pueyrredón 1230, de 5 á 8 p. m. v17

EMPLEADO PARA ESCRITORIO QUE tenga buena letra y práctica se necesita. Dirigirse á Contador, poste restante, indicando edad y referencias, sueldo 100 $. v15

EMPLEADO DE ESCRITORIO, CONOciendo contabilidad y correspondencia inglesa, con buenas referencias, se necesita, dirigirse por carta á Cuidadela 1277, B. Aires. v16

FUNDIDOR EN BRONCE, PEON Y UN muchacho, se precisan, Boedo 842. v15

FOTOGRAFIA: SE NECESITA UN aprendiz fotógrafo, B. Mitre 1866.

FRAGUADOR MEDIO OFICIAL SE necesita, Inclán 988. v16

FOTOGRAFO, RETOCADOR DE NEGAtivo y positivo, se necesita, Venezuela 1851.

FUNDICION DE BRONCE — SE NECEsita un peón práctico en el ramo, Boedo 378.

FOTOGRAFO IMPRESOR BUENO PAra papel Lidia y Platino, se precisa, Entre Ríos 633. v15

FOTOGRAFO APRENDIZ SE LE ENSEña el oficio, que tenga buenas referencias, se necesita, Corrientes 1238. v15

FACTURERO BUENO SE NECESITA Y muchacho para limpieza, Quito 3160. Almagro. v15

FRUTICULTOR CON EXPERIENCIA SE precisa para una finca, con riego, en San Rafael, Provincia de Mendoza, para cuidar y atender 50 hectáreas, con buen contrato, debe ser hombre bien recomendado, formal y trabajador y que conozca muy bien todo su oficio, contestaciones á Finca, Paraguay 647. v15

GASISTA QUE SEPA DE ELECTRICISta, oficial, se necesita, Belgrano 3599. v16

GRABADORES, APRENDIZ ADELANtado y medio oficial de chapas se precisan, Bmé. Mitre 2589. v16

HOJALATEROS y bañistas SE NECESItan, Laprida 628.

HOJALATERO SE NECESITA, BUSTAmante 590. v15

HOJALATERO GASISTA OFICIAL SE precisa, Chiclana 3437. v16

HOJALATERO SE NECESITA, SUAREZ 1313. v17

HERREROS OFICIALES MEDIO OFIciales, de cocinas, competentes, se necesitan, Méjico 1400. v16

HERRERO BUENO SE NECESITA para ir al campo, buen sueldo, ocurrir San Martín 364.

HERRERO QUE SEPA ARMAR MOLIno á viento se necesita, tratar Ruiz Díaz 873, Barracas.

HOMBRE JOVEN O MUCHACHO DE 16 á 18 años se precisa para casa de negocio, para tratar de mañana y tarde, recomendado, Belgrano 2588.

HERRERO PARA ESTANCIA QUE sepa arreglar molinos y máquinas de cortar pasto, etc., sueldo 80 $ mensuales, se precisa, Alsina 625, presentarse de 4 á 7 p. m. v16

JOVEN FACTURISTA SE NECESITA, Alsina 333.

JOVEN PARA MOSTRADOR DE RESTaurant se precisa, Esmeralda 346.

JOVEN DE 13 A 16 años QUE CONOZCA algo de dibujo, se precisa, Sarmiento 1136. v15

JOVEN DE 15 á 17 años, SE NECESITA para lechería, tratar de 9 á 12 m., Bustamante 1230. v15

JOVEN español PARA UN DEPOSITO de libros, se precisa, sueldo 80 $ por mes, casa y comida, tiene que traer cama y recomendación, Pavón 2281.

JOVEN DE 18 A 20 años PARA ESCRItorio, buena letra se necesita, sueldo 30 pesos con garantía, práctico, de 9 á 11 y de 2 á 4, Alsina 1594.

JOVEN PRACTICO EN RAMO DE MAquinas de escribir para la venta se necesita. Es puesto de porvenir, casilla de correo 941.

LUSTRADOR PARA MACIZO SE NECEsita, Rivadavia 3561, al fondo.

LUSTRADORES SE NECESITAN, SAN Juan 2100.

LUSTRADOR DE MUEBLES SE NECESIta, C. Pellegrini 270.

LUSTRADORES SE NECESITAN, ROjas 749, Caballito.

LUSTRADOR DE CALZADO SE PRECIsa, B. de Irigoyen 231.

LUSTRADORES DE CALZADO PRECISO E. Unidos 2762.

LIMPIADORES PARA TITORERIA, SE necesitan, Santa Fe 2809. v15

LUSTRADOR DE BOTINES SE PRECIsa, Carlos Pellegrini 1023. v15

LIMPIADORES Y ENCERADORES DE pisos, se necesitan A la Marsellesa, Córdoba 645. v17

LUSTRO Y COMPONGO MUEBLES A precio módico, por carta á H. Genellina, M. García 501.

MOZO PARA FONDA SE PRECISA, Paseo de Julio 450.

MOZO SE NECESITA PARA FONDA que sea práctico, Belgrano 3037.

MINERVISTA SE NECESITA, SAN MARtín 162.

MEDIO OFICIAL ELECTRICISTA SE necesita, Sarmiento 1816.

MENSAJEROS SE NECESITAN, BUEN sueldo, Defensa 340.

MUCHACHO PARA LIMPIEZA Y MANdados precísase, Imprenta Lavalle 3873

MUCHACHO PARA ALMACEN, SE PREcisa, Rivera 179.

MOZO PARA CAFE, SE PRECISA, CARlos Calvo 4273.

MUCHACHO DE 14 A 16 años, PARA CAfé, se precisa, Suarez 500 Boca.

MUCHACHO PARA REPARTO DE BAzar, se necesita, Carlos Pellegrini 187.

MUCHACHO PRACTICO PARA ALMAcén, se necesita, Estados Unidos 2495.

MUCHACHOS APRENDICES CARTONEros se precisan, Sáenz Peña 137.

MUCHACHO PARA ALMACEN SE PREcisa, Garay 3601.

MUCHACHO SE PRECISA PRACTICO para reparto de almacén, Alsina 1502.

MODISTA APRENDIZA ADELANTADA se paga bien, Uspallata 1493. v15

MEDIO OFICIAL TORNERO EN BRONce se precisa, Humboldt 2263.

MEDIO OFICIAL SASTRE PARA LA campaña se necesita, Av. de Mayo 1153.

MUCHACHO PARA APRENDER DE electricista, se precisa, Charcas 1720.

MEDIO OFICIAL PELUQUERO SE precisa para el sábado, Talcahuano 930.

MEDIO OFICIAL SASTRE SE NECESIta, Defensa 1148.

MEDIO OFICIAL MINERVISTA SE NEcesita, Venezuela 673.

MOCITO PARA FONDA SE NECESITA, B. Mitre 1391.

MUEBLERO MEDIO OFICIAL NECESIto, E. Unidos 1702.

MOCITO PARA ALMACEN SE NECESIta, Pasco 488.

MODISTA PARA TRABAJAR EN LA casa se necesita, Herrera 882.

MINERVISTAS PONEPLIEGOS SE precisan, Pasco 785.

MAQUINISTA DOBLADORA SE PRECIsa en la imprenta Perú 684.

MUCHACHO PRACTICO PARA almacén se precisa, French 3102. v16

MODISTAS MEDIO OFICIALAS, prefiero estilo sastre, necesito, Bulnes 937.

MAQUINISTA DE IMPRENTA, MEDIO oficial, se necesita, Florida 877.

MUCHACHO PRACTICO, PARA ALMAcén, necesito, Deán Funes 1697.

MUCHACHO SE NECESITA, SAN JUAN 3060, ferretería.

MEDIO OFICIALA CORSETERA, SE NEcesita, Callao 1440. v15

MUCHACHO PRACTICO PARA SALON de lustrar, se necesita, Santa Fe 2475.

MODISTA MEDIO OFICIALA Y APRENdiza adelantada, se necesita, Méjico 2417.

MUCHACHOS PARA REPARTIR entregas, preciso de 9 á 12 m., Belgrano 2833, al fondo. v16

## OFICIOS DIVERSOS PEDIDOS

MENSAJEROS SE NECESITAN, CHAcabuco 198.

MODISTAS MEDIO OFICIALAS buenas necesito, Catamarca 693. v15

MOZO DE ALMACEN, PRACTICO SE necesita, Lezica 108. v15

MINERVISTA SE PRECISA, IMPRENTA América, Pavón 1078. v15

MODISTA SE PRECISA, HUMBERTO I 1490. v15

MUCHACHO PARA TIENDA SE PREcisa, Av. de Mayo 772.

MEDIO OFICIAL SASTRE SE NECESIta, Defensa 148.

MODISTAS BUENAS OFICIALAS BATEras se necesitan, Arenales 1025. v15

MENSAJEROS PRECISANSE, CORDOBA 1769. v15

MUCHACHO PARA ALMACEN SE NEcesita, Arcos y Padilla. v16

MUCHACHO PARA ALMACEN SE precisa, Méjico 4400. v15

MUCHACHOS PARA MENSAJEROS, SE precisan, Tacuarí 125 y Alsina 491. v16

MUCHACHA DE 13 A 14 años, SE PREcisa para almacén, Brandsen 200, Boca. v15

MUCHACHO SE PRECISA, RECIEN VEnido para almacén, Canning 3630. v16

MEDIO OFICIALAS SE NECESITAN modistas de vestidos, E. Ríos 1635, dep. F. v16

MUCHACHO PARA SALON DE LUStrar calzado, se precisa, Viamonte 1050. v16

MUCHACHO PARA LIMPIAR GUARNIciones de coche por mes preciso, Azcuénaga 917.

MUCHACHO CADETE DE ESCRITORIO, preciso, Giribone 9 y San Martín 22, V. Virginillo.

MODISTAS DE VESTIDOS OFICIALAS y medio oficialas se precisan, Montes de Oca 5. v16

MODISTA MUY BUENA PREPARADORA y dos oficialas competentes necesito, Alsina 1328.

MUCHACHA DE 14 A 18 años NECESIto para taller de planchado, con cama, Reconquista 1020, 2o. piso.

MUCHACHO PARA ALMACEN, AUNque sea recién llegado, buena presencia, se necesita, almacén alemán, Maipú 1212.

MUCHACHO DE 18 años, PARA LIMpieza que sepa andar bien en bicicleta, se necesita, sueldo 35 $, Salta 215.

MUCHACHO DE 14 O 15 años PARA almacén, limpieza y mandados, se necesita, Juramento 1600, Belgrano.

MOZO DE ALMACEN QUE SEPA SU obligación, se necesita, Rivadavia 4000. v16

MODISTA O BUENA COSTURERA, PAra coser en casa, se necesita, Piedras 575, piso 1o.

MUCHACHO RECOMENDADO, QUE SEpa andar en bicicleta se necesita, casa de negocio, Cangallo 721.

MUCHACHO PRACTICO PARA ALMAcén, con recomendaciones, se necesita, sueldo 30 $, Bella Vista 833. v16

MUCHACHO de 17 á 19 años, SE PREcisa para quehaceres y reparto de almacén, Cerviño 801. v16

MECANICO AJUSTADOR Y MEDIO oficial tornero, se necesitan, Venezuela 2921.

MUCHACHO RECIEN VENIDO, DE 15 á 17 años, preciso, como peón de un puesto de verduras, Rivadavia 4083.

MODISTA FRANCESA, NECESITA BUEnas medio oficialas y aprendizas, Constitución 1307. v17

MUCHACHO PARA ALMACEN DE 13 á 15 años se precisa, Thames 1106 esq. Jufré.

MUCHACHAS APRENDIZAS, PARA FAbrica de sobres, se necesitan, Belgrano 170.

MUCHACHO DE 16 A 18 años, SE NEcesita, para depósito de vino, con recomendaciones, Córdoba 2424.

MUCHACHO SE PRECISA, PRACTICO, almacén y fonda, con certificados, Canning 3620. v16

MUCHACHO PRACTICO PARA IMPRENta y un poneplìego, se precisan, Rivadavia 3280.

MUCHACHO PRACTICO PARA ALMAcén, se necesita, San Luis 3100, esquina Anchorena.

MUCHACHO PEON DE 14 A 15 años, práctico en ordeñar, se necesita, Viamonte 2561. v15

MUCHACHO DE 15 años, SE PRECISA, para limpieza de un café, Ayacucho 1646. v15

MEDIO OFICIALAS PANTALONERAS se necesitan, para trabajar en los talleres Cevallos 351. v15

MOZO PARA BAR, RESTAURANT U hotel, práctico, se ofrece, por carta, Ecuador 298, Andrés Alsina. v16

MUCHACHO PRACTICO PARA ALMAcén, se precisa, Canning 3202, sueldo 20 pesos. v15

MODISTAS BUENAS OFICIALAS Y medio oficialas, se necesitan, Paraná número 751. v15

MUCHACHO SE NECESITA PARA peón de farmacia, de 15 á 16 años, tratar Paraguay 2901. v15

MUCHACHOS DE 13 A 16 años SE NEcesitan para mensajeros, C. Pellegrini núm. 50. v15

MUCHACHO ALGO PRACTICO PARA almacén, se precisa, Rodríguez Peña 2003, se prefiere italiano. v15

MODISTA BUENA SE NECESITA, PARA casa de familia, trabajo para todo el año, Almirante Brown 1067. v15

MOZO DE ALMACEN, PRACTICO Y competente, con recomendación, se necesita, Alvarez Thomas 906. v15

MUCHACHO DE 13 años, PARA NEGOcio, recomendado, se necesita, almacén Arenales 1400. v16

MODISTAS BUENAS OFICIALAS Y medio oficialas bateras y polleristas, se necesitan, Charcas 1282. v15

MUCHACHO PARA ALMACEN DE 14 A 18 años, práctico en bebidas con recomendación se necesita, Cangallo 1503. v15

MUCHACHO PRACTICO PARA ALMAcén, se necesita, Las Heras 1501, sueldo 30 $, es inútil si no tiene buenos informes. v16

MUCHACHO CADETE PARA ZAPATEría se necesita de 16 á 18 años, presentarse de 9 en adelante, Carlos Pellegrini 166.

MODISTA PARA TRABAJAR EN CASA de familia se necesita, para arreglos y nuevo, pagándose buen jornal ó para trabajo suelto, Juramento 3059, Belgrano.

MUCHACHO PARA ESCRITORIO, QUE sepa inglés, aunque poco, se necesita, por carta indicando edad y sueldo que se desea á Wood, poste restante. v16

MUCHACHOS CON CERTIFICADOS DE conducta y sanidad y de vacuna, de 14 á 16 años, precisa la fábrica de los bizcochos Canale, Martín García 316/22; inútil presentarse sin los certificados mencionados. v15

MUCHACHO SE NECESITA PARA ENseñarle á cuidar aves finas y pollos en importante criadero, la edad debe ser de 15 á 17 años, se prefiere recién venido; es inútil presentarse si no tiene buena voluntad de trabajo y debe ser madrugador; sueldo por el principio 20 $ por mes, casa y comida; tratar de 11 á 12 de la mañana, en Victoria 613, esc. Carlos Luro.

NIQUELADOR MEDIO OFICIAL SE necesita, Gallo 250. v17

NECESITO MOZO PRACTICO PARA café, calle San Juan 2290.

NECESITA PERSONA PRACTICA PARA repartir tarjetas de reclame, Ecuador 1050.

NECESITO MUCHACHO DE 14 A 16 años para limpieza y mandados de escritorio, tratar Maipú 261. v15

NECESITO COSTURERAS CON RECOmendaciones para ropa blanca y camisas y calzoncillos de hombre, Montevideo 665. v17

OFICIAL PELUQUERO SE NECESITA por mes, Inclán 1699 esquina Castro.

OFICIAL MEDIO SASTRE Y APRENDIZ adelantado se necesita, Maipú 860.

OFICIAL HERRERO DE CABALLO, SE precisa, Mariano Acosta 288.

OFICIALES HERREROS Y MEDIO SE precisan, Independencia 1145.

OFICIAL PELUQUERO, NECESITO para el sábado, prefiero fijo, Moreno 789.

OFICIAL CARPINTERO DE OBRA blanca se necesita, Pasco 1317.

OFICIAL PELUQUERO SE PRECISA para sábado, Santiago del Estero 1476.

OFICIAL PELUQUERO PARA SABADO se necesita, 7 $, Corrientes 324.

OFICIAL PELUQUERO, SE PAGA 7 $ para sábado se necesita, Patricios 34.

OFICIAL PELUQUERO NECESITO PARA sábado, Chile 1632.

OFICIALAS MODISTAS DE VESTIDOS, se precisan, Arenales 1987. v16

OFICIALAS MANGUERAS ESTILO SAStre, se precisan, Cangallo 1544.

OFICIAL PELUQUERO COMPETENTE para sábado, necesito, Rincón 139.

OFICIALAS BATERAS SE PRECISAN, Cangallo 1544.

OFICIAL PELUQUERO PARA EL SABAdo preciso, Caseros 3227. v16

OFICIAL MEDIO SASTRE BUENO, SE precisa, Defensa 345.

OFICIAL SASTRE CON MUESTRA SE necesita, Defensa 1148.

OFICIALA PANTALONERA CON muestra se precisa Cangallo 1220.

OFICIALA MEDIO MODISTA SE necesita de vestidos, Paraná 161.

OFICIAL PELUQUERO SE PRECISA para sábado, Rivadavia 2258.

OFICIALES PELUQUEROS DOS PARA Saavedra, se precisan, Belgrano 2118.

OFICIAL PELUQUERO SE PRECISA para sábado, Tucumán 1587.

## OFICIOS DIVERSOS PEDIDOS

OFICIAL PELUQUERO O MEDIO PARA sábado. Necesito V. Gómez 478.

OFICIAL O MEDIO PELUQUERO SE necesita para sábado, E. Ríos 223.

OFICIAL PELUQUERO PARA SABADO, necesitase, M. de Oca 914. v16

OFICIAL PELUQUERO PARA SABADO, bueno, se necesita, Salta 388.

OFICIAL PELUQUERO PARA SABADO, bueno, se necesita, Sarmiento 3699.

OJO: OFICIAL PELUQUERO MEDIO adelantado, se precisa, 1114 Piedras.

OFICIAL MEDIO PELUQUERO POR mes, preciso, Gazcón 1285.

OFICIAL BARBERO PRECISO PARA sábado, San Juan 3988.

OFICIAL PELUQUERO SE NECESITA para sábado, Patricios 462.

OFICIAL PELUQUERO PARA SABADO fijo se necesita, Defensa 768.

OFICIAL MEDIO BARBERO PARA SÁbado ó efectivo, preciso, Cangallo 2817.

OFICIAL PELUQUERO SE NECESITA para sábado, 7 $, Venezuela 891.

OFICIAL MEDIO SASTRE PRECISO, sueldo 70 $, Chiclana 2862.

OFICIAL PELUQUERO SE NECESITA para sábado, Rioja 237.

OFICIAL O MEDIO OFICIAL SASTRE se necesita, San José 11.

OFICIAL SASTRE DE CONFECCION se necesita, Cevallos 737.

OFICIAL PELUQUERO PARA SABADO preciso, Díaz Vélez 592.

OFICIAL PELUQUERO POR MES PREcisase, Puentecito 200, Bcas. al Norte.

OFICIAL MEDIO SASTRE y APRENDIZ adelantado se necesitan, Belgrano 1233.

OFICIAL PELUQUERO NECESITO PArá sábado, 8 $ secos, San Juan 2789.

OFICIALES PELUQUEROS DOS PARA sábado se necesitan, Junín 412.

OFICIAL PELUQUERO SE PRECISA para sábado, Entre Ríos 2110.

OJO, MUCHACHO QUE SEPA AFEITAR bien, se necesita, Alberti 1055.

OFICIAL PELUQUERO NECESITO PARA sábado, pago bien, Rivadavia 3419.

OFICIAL PELUQUERO BUENO PARA sábado se precisa, Tucumán 1012.

OFICIAL MEDIO PELUQUERO PARA sábado, preciso, Uruguay 888. v16

OFICIAL PELIDOR SE NECESITA, SARmiento 2443.

OFICIAL PELUQUERO PRECISO PARA sábado solo, Rincón 1435.

OFICIALES ESCALERISTAS NECESItanse, Agrelo 4357. v17

OFICIAL PELUQUERO PARA SABADO solamente se necesita, Córdoba 1691.

OJO! OFICIAL PELUQUERO PARA sábado se necesita, Lima 1861.

OFICIAL O MEDIO PELUQUERO PREcísase para sábado, Sáenz Peña 2095.

OFICIAL albañil PRECISO, OTERO ENtre Leiva y Estados.

OFICIAL MEDIO SASTRE Y APRENDIZ adelantados se precisan, Solís 1201.

OFICIAL PELUQUERO SE NECESITA para sábado, Victoria 1419.

OFICIAL PELUQUERO PARA SABADO, se precisa, bien pago, Bolívar 686.

OFICIALES PELUQUEROS SE NECESItan dos para sábado, Rivadavia 712.

OFICIAL PELUQUERO PARA SABADO, se precisa, Anchorena 579.

OFICIAL PELUQUERO PARA SABADO, mejor fijo, preciso, 7 $, Gazcón 86.

OFICIAL PELUQUERO NECESITO PARA sábado, 6 $ y comida, Santa Fe 3746.

OFICIAL PELUQUERO PRECISO PArá sábado, pago 7 $, Brasil 424.

OJO! MEDIO OFICIAL COMPETENTE peluquero preciso, Catamarca 988. v16

OFICIAL PELUQUERO PARA SABADO, competente, se necesita, Boedo 924.

OFICIAL PELUQUERO PARA SABADO, necesito, pago 7 $ y comida, Lima 1811.

OFICIAL PELUQUERO PARA VIERNES y sábado, se necesita, Brandsen 1684.

OFICIAL BUEN COLCHONERO SE NEcesita, casa de propina, Victoria 1522.

OFICIAL Y MEDIO OFICIAL NECESITO para sastrería, Cangallo 2648.

OFICIAL COLCHONERO SE NECESItA, competente, Entre Ríos 1090. v15

OFICIALA Y MEDIO OFICIALA planchadoras, se precisan, Alsina 1315. v15

OFICIAL PELUQUERO PARA LOS SAbados, 7 $, preciso, Vieytes 1038. v15

OFICIAL PELUQUERO SE NECESITA por mes ó para sábado, Rivera 1126.

OFICIAL PELUQUERO PARA SABADO, necesito, 7 $ secos, Artes y Oficios 1094. v15

OFICIAL HOJALATERO ELECTRICISTA y aprendiz, se precisan, Charcas 4312. v15

OFICIAL MEDIO SASTRE Y APRENDIZ adelantado necesito, E. Unidos 1678. v15

OFICIAL PELUQUERO PARA VIERNES y sábados, se necesita, Pringles 420. v16

OFICIAL O MEDIO PELUQUERO POR mes ó sábado, precísase, Patricios 1581. v16

OFICIAL Y MEDIO OFICIAL TORNERO en bronce se necesitan, Córdoba 1861. v17

OFICIAL PELUQUERO PARA SABADO ó por mes necesito, Corrientes 2416. v16

OFICIAL PELUQUERO MUY COMPEtente se necesita, por mes, 25 de Mayo 288.

OFICIAL RELOJERO CON REFERENCIAS y que conozca muy bien el oficio se necesita con urgencia, Rivadavia 2483.

OFICIALAS Y MEDIO OFICIALAS MOdistas se necesitan, Alvarado 657 (entre Patricios y Hernandarias). v16

OFICIALES PELUQUEROS PRECISO buenos para campaña, Mar del Plata, Necochea y Ciudad.—Berón, Rivadavia 3292.

OFICIAL PELUQUERO PRECISO POR mes, sueldo seis $ con comida, pago bien, Varela 566, Flores.

OFICIALES PELUQUEROS PRECISO 2 el sábado, pago 6 $ y comida, Corrientes 3787.

OFICIAL PELUQUERO SE PRECISA para sábado, sueldo seco 7 $, Corrientes 3152.

OFICIAL PELUQUERO PARA EL SAbado, competente, 7 $, necesito, Belgrano 1625.

OFICIAL PELUQUERO SE PRECISA para sábado, sueldo seco 7 $, Corrientes 2392.

OFICIAL PARA AYUDANTE DE MECAnico se necesita en los hornos "La Amelia", calle Caseros y Catamarca. v16

OFICIAL PELUQUERO PARA SABADO 7 pesos preciso, Guardia Vieja 229, mercado.

OFICIAL PELUQUERO PARA SABADO o un medio por mes preciso, Piedras 1118.

OJO! SE NECESITA OFICIAL PELUquero para sábado fijo y otro para sábado, tratar Corrientes 3310 v16

OFICIAL MEDIO PELUQUERO PARA Temperley, se necesita, tratar B. de Irigoyen 1611.

OFICIAL Y MEDIO PELUQUERO PREciso para sábado y por mes, Cochabamba 3402. v16

OFICIAL PELUQUERO SE NECESITA para sábado, pago $ 7.50, San Juan 3574.

OFICIALA PLANCHADORA PARA CAmisas de hombre se necesita, Laprida 2261. v15

OFICIAL PELUQUERO NECESITO PAra sábado se paga bien Espinosa 563 Barracas.

OJO! OFICIAL PELUQUERO COMPEtente para sábado se precisa, Chicla bu 1902.

OFICIAL PELUQUERO PARA SABADO preferido fijo pago bien, necesito, Alsina 1417.

OFICIAL PELUQUERO PARA SABADO y domingo 9 $ y comida se precisa Mitre 675, Avellaneda.

OFICIAL PELUQUERO PARA SABADO se necesita se prefiere fijo, Corrientes 2581.

OFICIAL MEDIO PELUQUERO SE NEcesita por mes ó para sábado E. Unidos 1582.

OFICIAL PELUQUERO SE PRECISA PAra sábado, pago 6 $, H. de Irigoyen 3567.

OFICIALES PELUQUEROS NECESITO 2 para sábado y por mes pago bien, Serrano 125.

OFICIALAS MODISTAS SE PRECISAN, Vieytes 849.

OFICIAL PELUQUERO NECESITO PAra sábado, se paga bien Alsina 1873.

OFICIAL PELUQUERO PRECISO PARA sábado, W. Vilafañe 1 (1 cuadra Avenida).

OFICIAL PELUQUERO PARA los SAbados, se precisa fijo Rivadavia 6331, Floresta. v16

OBRERAS PARA MAQUINAS CIRCULAres, se prueban en la fábrica de tejidos de punto, Gustamante 175. v16

OFICIAL PELUQUERO NECESITO, sueldo 7 $ secos, 30 con casa y, comida, Serrano 2 53, Palermo.

OFICIAL PELUQUERO PARA SABADO, competente, pago 8 $, Independencia 1776.

OFICIAL TORNERO MECANICO, MUY competente, se necesita, Paseo Colón 1047. v16

OFICIALES PELUQUEROS SE NECESItan uno por mes y otro para sábado, Boedo 862.

OFICIAL MEDIO SASTRE Y APRENdiz adelantado de fino se precisan, calle Chile 2584. v16

OFICIALES PELUQUEROS PARA SAbado preciso dos, buena casa, Montes de Oca 2157.

OFICIAL PELUQUERO PARA SABADO preciso, 6.50 $ y la comida, Belgrano 3238.

## OFICIOS DIVERSOS PEDIDOS

OFICIAL PELUQUERO PRECISO PARA sábado ó sábado fijo, 7 pesos y comida, Montevideo 1050.

OFICIAL PELUQUERO MEDIO adelantado prefiérese italiano se necesita, calle Piedras 1114.

OFICIAL PELUQUERO PARA EL SAbado, preciso, se paga 6 $, Humberto 1499.

OFICIAL PELUQUERO SE NECESITA para sábado, Olleines 4386, Palermo, 80 $. v16

OFICIAL PELUQUERO O MEDIO ADElantado, precísase por mes, buen sueldo, Colón 172, Avellaneda.

OFICIAL PELUQUERO PARA SABADO fijo, pago 6 pesos secos se precisa, B. Mitre 1215.

OFICIAL PELUQUERO Y UN MEDIO se precisan pueblo cercano, casa y comida por mes, tratar C. Pellegrini 88.

OFICIAL MEDIO PELUQUERO PARA sábado ó por mes se necesita, Talcahuano 650. v16

OFICIAL PELUQUERO NECESITO PAra sábado, pago 7 $ y comida, G. Vieja núm. 77.

OFICIAL Y MEDIO SASTRE PARA confección, se necesita, se paga bien, Lerma 308. v21

OFICIAL PELUQUERO SE NECESITA para sábado, pago 7 $ y comida. Medrano 695.

OFICIAL MEDIO PELUQUERO NECESIto para viernes y sábados ó por mes, Acevedo 1678. v16

OFICIAL PELUQUERO PARA SABADO, pago 7 $ y comida, se necesita, Humberto 2396.

OFICIAL HOJALATERO Y GASISTA SE precisa, que sepa trabajar, Gazcón 678. v15

OFICIALAS POLLERISTAS, MEDIO Y aprendizas, se necesitan, Sarmiento 1699, antes Cuyo. v15

OFICIAL MEDIO PELUQUERO Y aprendices adelantados se precisan, Inclan 532. v15

OFICIAL MEDIO PELUQUERO SE NEcesita, Corrientes 221, se prefiere recién llegado. v15

OFICIAL SASTRE PARA LA CAMPAña, se necesita, de 8 á 11, Alsina 765, Gallo.

OFICIALES Y MEDIO LUSTRADORES en cajones fúnebres se precisan, Aguirre 740. v16

OFICIAL MEDIO PELUQUERO SE NEcesita por mes, Espinosa 919, Caballito. v18

OFICIAL MEDIO SASTRE Y APRENDIZ adelantado, se necesitan, Loria 295, sastrería. v16

OFICIAL PASTELERO QUE SEPA hacer narouillos, se precisa, Avenida Mitre 367, Avellaneda. v16

OFICIAL NECESITO PARA FABRICAR sellos de goma, escribir Casilla Correo 1070. v16

OFICIALA BUENA PREPARADORA en sombreros crespón, se necesita, Suipacha 131. v15

OFICIAL MEDIO PELUQUERO SE precisa, que sea bueno, Santa Adelaida 418, Barracas al Norte. v15

OFICIALES Y PEONES albañiles CON herramientas, se necesitan, Humboldt esquina Cuenca. v15

OFICIAL PELUQUERO PARA SABADO fijo se precisa, Campichuelo 425, Caballito. v16

OFICIAL PELUQUERO O MEDIO SE necesita para sábado ó por mes, Nicaragua 676, Palermo. v16

OFICIAL PELUQUERO PARA SABADO O medio oficial por mes, se precisa, Olavarría 267. v15

OFICIALES SASTRES SE PRECISAN, competentes y sueldo seco, urgente, La Madrid 1629, Bs. Aires al Norte. v16

OFICIAL MEDIO PELUQUERO PARA sábado 4 $ y comida, se precisa, Ombú 796. v15

OFICIAL MEDIO PELUQUERO ADElantado, sueldo y comida, se precisa, San Luis 2912. v15

OFICIAL PELUQUERO BUENO, SUELdo 50 $ y comida, se precisa, San Luis 2912. v15

OFICIALES SASTRES Y MEDIO OFIciales, se precisan, sueldo 100 $, O'Gorman 56, Avellaneda, antes B. al Sud. v15

OFICIAL PELUQUERO SE NECESITA para sábado, se le paga 7 $, Girlbone 266 esquina Usuhaia, tranvías 95, 96 y 97. v16

OFICIAL PRACTICO PARA MAQUINA de moñito á la Bolognese y fábrica de tallarines, se necesita, Lamadrid 632, Boca. v17

OFICIAL MEDIO PELUQUERO ADElantado, se necesita, se paga 35 $ y comida, ó para sábado, Patagones 813, entre Lima y Salta. v16

OFICIAL PELUQUERO COMPETENTE para sábado y domingo hasta las 15, 9 pesos por mes, se precisa, Mitre 1005, Avellaneda.

OFICIAL BARBERO JOVEN Y COMPEtente, se necesita para Mar del Plata, sueldo 80 $ pieza, viaje pago, tratar Chile 626, de 2 á 3 p. m.

OFICIAL PELUQUERO Y MEDIO, COMpetentes, necesito por mes, casa y comida 6 $ seco, buen sueldo, French 402, Avellaneda. v15

OFICIALES Y MEDIO OFICIALES HOjalateros y gasistas, que sean competentes se necesitan, se da buen sueldo, Olavarría 924, Boca. v16

OFICIAL SASTRE BUENO PARA SAcos lisos se necesita pues pueblo cerca de la capital, una hora al Oeste en casa y comida, es inútil se presente si no es competente, tratar de 9 a. m. adelante, Rivadavia 2772.

PEON PRACTICO PARA TAMBO, SE precisa, Azcuénaga 724.

PEON DE QUINTA, SE NECESITA, TUcumán 1069.

PEON SE NECESITA, IMPRENTA TRAgant, Belgrano 446.

PONEPLIEGOS SE NECESITAN, IMprenta Tragant, Belgrano 446.

PEONES PARA HIERRO, 3.50 y 4 $, se precisan, de 7 en adelante, Sáenz Peña 1066, Joaquín Porteri. v16

PONEPLIEGOS PARA MAQUINA GRANde y aprendices necesitanse, Montevideo 341. v16

PEON PRACTICO PARA FARMACIA SE precisa, con recomendaciones, Santa Fe 1900. v15

PEON PRACTICO PARA BIOGRAFO, SE necesita, Río de Janeiro 1879, Córdoba y Gazcón. v15

PLANCHADORA PRECISO PARA CAMIsera y oficialas y medio de señora, Avacucho 626. v15

PLANCHADORA Y APRENDIZA ADElantada, ropa de hombre, pieza 5, Venezuela 823. v15

PEON PRACTICO DE LICORERIA, SE necesita, que sepa manejar un caballo. Olavarría 1909, Barracas al Norte. v15

PEON JOVEN NECESITO, PUESTO DE Verduras, tratar en el mismo, mercado Talcahuano y Charcas, puesto 11, sección 15. v16

PEONES PARA albañiles, SE NECESITAN se dan más de 3 $ al día, la obra al fondo llamar á la puerta, Montevideo 1037. v16

PEONES PARA FABRICA NECESITO 10 fuertes, trabajo todo el año y con recomendaciones, ocurrir Progreso 1459, La Martona

PEON DE CHACRA, QUE ENTIENDA de quinta, para chacra cerca de la capital, con trabajo permanente y buena comida, se precisa, Pueyrredón 1440.

PLANCHADORAS BUENAS OFICIALAS camisas, pago 12 á 15 centavos, medio oficialas y aprendiza necesito, Carlos Calvo 888.

PEONES para PUESTO DE CARNE POR mayor se necesitan, se prefieren vascos ó italianos, y con referencias, Gallo, 445, de 8 á 11. v16

PRECISASE OFICIAL MECANICO ELECtricista, algo entendido en ascensores, Suipacha 624, de 1 á 2 p. m. ó de 5 á 7 p. m. con certificado. v15

PLANCHADORAS ESPECIALISTAS EN camisas finas ó ropa de señora, se precisan sueldo y trato, Tintorería, taller francés, Talcahuano 83 v15

PERSONA PRACTICA CON PREFERENcia austriaco ó italiano, práctico en ramo de fonda, buenas referencias y poqueño capital, se necesita, Paseo de Julio 981, tratar Sin dueño

PEONES SE PRECISAN, PARA LOS hornos Baker Sueldo por día de ocho horas $ 2.70 y 3.00, según la categoría Hay trabajo para todos los días del año Se atiende entre 9 á 11 a. m. y 2 á 5 p. m. todos los días, calle Montevideo esq. Av. Alcorta (Parque Patricios). v17

PARA ESTANCIA DE IMPORTANCIA, se necesita personal competente para el escritorio, la administración y trabajos de campo. Inútil presentarse sin referencias satisfactorias dirigirse por carta con antecedentes detalles á Casilla de Correo 1113. v17

PEONES QUE ENTIENDAN DE QUINta y hayan trabajado en la cosecha de pasto y que sepan manejar carros y arar se necesitan dos para todo el año, en granja importante cerca de la capital, tienen que ser personas fuertes, trabajadoras y muy dirigadoras, sueldo el primer año 45 $ por mes, casa y comida, es inútil presentarse si no reunen las condiciones indicadas, tratar de 11 á 12 de la mañana en Victoria 618, escritorio Carlos Luro.

PEON SE PRECISA PARA EL CUIDAdo de pollos y aves finas, en un importante criadero cerca de la capital, debe reunir las condiciones siguientes: Haber cuidado aves, saber leer y escribir, ser muy trabajador, joven fuerte y madrugador no puede salir los domingos, se le da franco un día cada mes, sueldo 50 $, casa y comida, es inútil presentarse si no reune todas las condiciones indicadas, tratar de 11 á 1 de la mañana en Victoria 618, ese Carlos Luro.

QUINTERO SERIO Y COMPETENTE SE ne esita, Moreno 1166, de 1 á 3

QUINTERO JARDINERO COMPETEN te necesito á medias con dueño, Pa-

## OFICIOS DIVERSOS PEDIDOS

PLANCHADORA DE TINTORERIA SE precisa, Belgrano 2629.

PEONES albañiles SE PRECISAN, RINcón 1050, Rivadavia 10730. v16

PEON JOVEN PARA QUINTA, SE necesita, tratar de 8 á 9 a. m., Jujuy 307.

PEON PARA FABRICA DE CALZADO, se precisa, Jujuy 136.

PLANCHADORA OFICIALA BUENA preciso, Lavalle 2418. v15

PLANCHADORES Y 3 PLANCHADORAS se necesitan, Santa Fe 2899. v15

PEON JOVEN DE 18 A 20 años, SE NEcesita, Belgrano 1620. v15

PLANCHADORAS, OFICIALA Y MEDIO oficiala se precisan, Sarandí 156. v15

PEON NECESITO PARA CARBONERIA, Garay 678. v16

PRECISO UN OFICIAL PINTOR, TALcahuano 1273 v15

PLANCHADORA MEDIO OFICIALA SE precisa, French 2969. v16

PEON PRACTICO PARA DEPOSITO de vino, se precisa, Vidt 418. v15

PLANCHADORAS DE CAMISAS SE NEcesitan, Tucumán 971. v15

PLANCHADORA SE PRECISA O MEDIO oficiala y aprendiza, Uruguay 36. v16

PLANCHADORA APRENDIZA BUENA se precisa, ocurrir Garay 947. v15

PEONES albañiles SE NECESITAN Gral Urquiza 236. v15

PLANCHADORA OFICIALA Y MEDIO oficiala se necesita, Humberto 1 1520. v15

PEON ITALIANO PARA TODO TRABAjo, se necesita, Carlos Pellegrini 575. v15

PEON DE FARMACIA PRACTICO Y REcomendado, se necesita, Patricios 399. v15

PLANCHADORAS OFICIALAS Y MEDIO oficialas, se precisan, Las Heras 2209. v15

PLANCHADORAS APRENDIZAS CON sueldo, se necesitan, 15. Mitre 4281. v16

PEON PARA FABRICA SE NECESITA, Humahuaca 747, se paga buen sueldo. v16

PEONES Y OFICIALES albañiles SE precisan, buen jornal, San Juan 3546. v16

PLANCHADORA OFICIALA Y APRENdiza adelantada preciso, Caseros 1071. v16

PEON EMBALADOR DE MUEBLES SE necesita en la mueblería, C. Pellegrini 270

PINTORES OFICIALES COMPETENTES se necesitan en la obra Salta y Alsina.

PLANCHADORAS OFICIALAS, MEDIO oficiala y aprendizas preciso, Andes 357. v16

PEON QUINTERO SE NECESITA PARA una estancia cerca, buen sueldo, tratar Córdoba 2009.

PINTORES MEDIO OFICIALES COMPEtentes necesito, de 6 á 6.30 a. m., pago 4 $, dirigirse A. G., Australia 1166.

PLANCHADORA BUENA PARA CASA DE familia se necesita, Perú 1645. Inútil presentarse si no sabe bien su obligación.

PANTALONERA CON MUESTRA SE necesita, tratar Rivadavia 2772, de 8 a. m. en adelante.

PEON QUE SEPA MANEJAR Y PRACtico en limpieza se necesita, Santa Fe 2553.

PEON DE MUEBLERIA DE 18 A 20 años preciso debe dormir adentro, Rivadavia 5455.

PANTALONERAS Y CHALEQUERAS competentes necesito, con muestra, Moreno 1057.

PINTOR EMPAPELADOR CON ROPA Y demás necesito, á las 7 a. m., S. Mitre 2507.

PEON DE FARMACIA QUE ENTIENDA algo de cocina, se necesita, Díaz Velez 599, se prefiere italiano.

PLANCHADORA BUENA OFICIALA Y medio oficiala, buen sueldo, necesito, Reconquista 1020, 2do. piso.

PLANCHADORA MEDIO OFICIALA Y aprendiza de nuevo, se precisan, Bdo. de Irigoyen 757, pieza 42.

PEONES PARA TRABAJOS DE ADOquinado, se precisan en Carabobo y Melo. v16

PINTORES MEDIO OFICIALES SE NEcesitan en la compañía de fósforos calle California 1267, Barracas.

PEON PARA LIMPIAR Y ENCERAR pisos, necesito urgente, de 6 á 9 a. m., R. Peña 165

PONEPLIEGOS BUENOS PARA MAquina de rayar, se necesita, Venezuela 720.

PLANCHADORAS DE CAMISAS Y UNA para toda ropa, se necesitan, Charcas 1560

PLOMERO PARA ESTAR A CARGO de un hotel en la campaña permanente, se precisa, Lima 1827.

PELUQUERO OFICIAL PARA SABADO y domingo, pago bien se necesita, Dock Sud.

PASTELERO CONFITERO COMPETENte y un facturero, práctico en el horno, se necesitan, Gral. Urquiza 1799.

PEON QUE ENTIENDA DE QUINTA, cortar pasto, ordeñar vacas, se precisa, tratar Cevallos 236, de 9 á 2 p. m.

PEON DE 17 á 19 años, PARA ALMIdonar camisas, se precisa, Corrientes 1919.

PLANCHADORA BUENA OFICIALA SE necesita para un día, Independencia 1772.

PLANCHADORAS DE TINTORERIA SE necesitan, Tintorería París, Cerrito número 560. v15

PLANCHADORA OFICIALA O MEDIO oficiala se necesita, Avenida Gral. Mitre 167, Avellaneda. v16

PEON SE NECESITA PARA TAMBO DE burras, de más de 40 años de edad, Andes 830. v15

PEONES PARA HIERRO, 3.50 y 4 $, se precisan, de 7 en adelante, Sáenz Peña 1066, Joaquín Porteri. v16

PONEPLIEGOS PARA MAQUINA GRANde y aprendices necesitanse, Montevideo 341. v16

PEON PRACTICO PARA FARMACIA SE precisa, con recomendaciones, Santa Fe 1900. v15

PEON PRACTICO PARA BIOGRAFO, SE necesita, Río de Janeiro 1879, Córdoba y Gazcón. v15

PLANCHADORA PRECISO PARA CAMIsera y oficialas y medio de señora, Avacucho 626. v15

PLANCHADORA Y APRENDIZA ADElantada, ropa de hombre, pieza 5, Venezuela 823. v15

PEON PRACTICO DE LICORERIA, SE necesita, que sepa manejar un caballo. Olavarría 1909, Barracas al Norte. v15

PEON JOVEN NECESITO, PUESTO DE Verduras, tratar en el mismo, mercado Talcahuano y Charcas, puesto 11, sección 15. v16

PEONES PARA albañiles, SE NECESITAN se dan más de 3 $ al día, la obra al fondo llamar á la puerta, Montevideo 1037. v16

PEONES PARA FABRICA NECESITO 10 fuertes, trabajo todo el año y con recomendaciones, ocurrir Progreso 1459, La Martona

PEON DE CHACRA, QUE ENTIENDA de quinta, para chacra cerca de la capital, con trabajo permanente y buena comida, se precisa, Pueyrredón 1440.

PLANCHADORAS BUENAS OFICIALAS camisas, pago 12 á 15 centavos, medio oficiala y aprendiza necesito, Carlos Calvo 888.

PEONES para PUESTO DE CARNE POR mayor se necesitan, se prefieren vascos ó italianos, y con referencias, Gallo, 445, de 8 á 11. v16

PRECISASE OFICIAL MECANICO ELECtricista, algo entendido en ascensores, Suipacha 624, de 1 á 2 p. m. ó de 5 á 7 p. m. con certificado. v15

PLANCHADORAS ESPECIALISTAS EN camisas finas ó ropa de señora, se precisan sueldo y trato, Tintorería, taller francés, Talcahuano 83 v15

PERSONA PRACTICA CON PREFERENcia austriaco ó italiano, práctico en ramo de fonda, buenas referencias y poqueño capital, se necesita, Paseo de Julio 981, tratar Sin dueño

PEONES SE PRECISAN, PARA LOS hornos Baker Sueldo por día de ocho horas $ 2.70 y 3.00, según la categoría Hay trabajo para todos los días del año Se atiende entre 9 á 11 a. m. y 2 á 5 p. m. todos los días, calle Montevideo esq. Av. Alcorta (Parque Patricios). v17

PARA ESTANCIA DE IMPORTANCIA, se necesita personal competente para el escritorio, la administración y trabajos de campo. Inútil presentarse sin referencias satisfactorias dirigirse por carta con antecedentes detalles á Casilla de Correo 1113. v17

PEONES QUE ENTIENDAN DE QUINta y hayan trabajado en la cosecha de pasto y que sepan manejar carros y arar se necesitan dos para todo el año, en granja importante cerca de la capital, tienen que ser personas fuertes, trabajadoras y muy dirigadoras, sueldo el primer año 45 $ por mes, casa y comida, es inútil presentarse si no reunen las condiciones indicadas, tratar de 11 á 12 de la mañana en Victoria 618, escritorio Carlos Luro.

PEON SE PRECISA PARA EL CUIDAdo de pollos y aves finas, en un importante criadero cerca de la capital, debe reunir las condiciones siguientes: Haber cuidado aves, saber leer y escribir, ser muy trabajador, joven fuerte y madrugador no puede salir los domingos, se le da franco un día cada mes, sueldo 50 $, casa y comida, es inútil presentarse si no reune todas las condiciones indicadas, tratar de 11 á 1 de la mañana en Victoria 618, ese Carlos Luro.

QUINTERO SERIO Y COMPETENTE SE ne esita, Moreno 1166, de 1 á 3

QUINTERO JARDINERO COMPETEN te necesito á medias con dueño, Pa-

## OFICIOS DIVERSOS PEDIDOS

QUINTERO QUE ENTIENDA DE JARdín, formal, con recomendación, precíso, Talcahuano 1111. v17

QUINTERO QUE ENTIENDA DE JARdín se precisa, Chacabuco 1086, de 10 á 2.

QUESERO ITALIANO MUY PRACTICO fabricación Cacio-cavallo y manteca, necesito, por carta á Bresciani y Uberti, Rincón 562.

QUINTERO Y JARDINERO, SE PRECIsa un matrimonio solo, él que entienda de caballos, ella para todo servicio, La Manuela, de Frumento, Ramos Mejía, F. C. Oeste.

REPARTIDOR SE NECESITA PARA reparto de masas, Belgrano 2563.

REPARTIDOR DE CARNICERIA, SE precisa, Gurruchaga 447.

REPARTIDOR DE PAN SE NECESITA, Garay 3831. v15

SE NECESITA LAVACOPAS, SUELDO 40, pesos, Rivadavia 2670.

SE NECESITA MEDIO OFICIAL HErrero de obra, Morelos 560, Flores. v16

SE NECESITAN PEONES FUERTES, Avenida Alvear 1760. v16

SE NECESITA OFICIAL POMPIER SAStre, Sarmiento 736 (antes Cuyo).

SE PRECISA UN MUCHACHO PARA reparto de leche, Alsina 1750.

SE PRECISA PEON DE CARRO, FALUcho 48.

SE PRECISA MEDIO OFICIAL PARA herrar caballos, Pringles 1282. v16

SE PRECISA OFICIAL PELUQUERO para sábado, Moreno 2794.

SASTRE MEDIO OFICIAL O APRENDIZ adelantado se precisa, Santa Fe 2446.

SE PRECISAN TRES OFICIALES albañiles y dos peones, Victoria 240.

SASTRE MEDIO OFICIAL Y APRENDIZ preciso, Chile 1439. v16

SE NECESITA OFICIAL O MEDIO SAStre, Chacabuco 333. v17

SOBRERO SE NECESITA PARA LA CAMpaña, dirigirse Defensa 569. v17

SE NECESITA UN PEON Y UN LAVACOpas, Victoria 740.

SE PRECISA UN REPARTIDOR DE hielo, Gorrito 28. v19

SE PRECISA OFICIAL PASTELERO que sea práctico, Santa Fe 2702. v16

SE NECESITAN OFICIAL Y MEDIO OFIcial lustrador, Sarmiento 1733.

SE NECESITA UNA OFICIALA PARA ropa blanca, Casa Adet, Florida 98.

SE PRECISA UN CABALLERIZO QUE sepa trabajar bien, Azara 225. v16

SE PRECISA UN OFICIAL NIQUELADOR Talcahuano 236.

SE NECESITA PANTALONERA, Corrientes 1156.

SE NECESITAN DOS CARREROS, CON libreta, Córdoba 982.

SE PRECISA MEDIO OFICIALA Y aprendiza planchadora, Uruguay 123. v17

SE PRECISA MOCITO PARA CAFE, PAraguay 3401.

SE NECESITA UN AYUDANTE PASTElero y un muchacho, San Juan 2255.

SE NECESITA UN MUCHACHO, PARA pastelería, San Juan 2255.

SE NECESITA MUCHACHO, DE 14 A 17 años, para Librería Italiana, Florida 314

SE NECESITAN PEONES, TUCUMAN número 1352. v17

SE NECESITAN 6 PEONES, PARA obras varias, Anchorena 1775. v16

SILLETERO MEDIO OFICIAL ADELANtado, se precisa, Río Cuarto 370. v17

SE PRECISA UN OFICIAL ZAPATERO, Alsina 2316.

SE NECESITAN BATEROS, VIAMONTE 1512. v15

SE PRECISA MODISTA COMPETENTE para dirigir taller, Rivadavia 2501. v17

SE NECESITA MAQUINISTA, RIVADAvia 1317. v15

SE NECESITA MUCHACHO PARA REpartir impresos, Uruguay 78. v16

SE NECESITA UN PEONCITO PARA cocina, Brasil 1100. v16

SE NECESITA MOZO PARA ALMACEN, Suarez 202. v16

SE NECESITA APRENDIZ PANADERO, Garay 3831. v15

SE NECESITA UNA APRENDIZA DE planchado, Moreno 3226, dep. 8. v15

SE NECESITA COSEDOR DE ESCOBAS, Balcarce 519. v16

SE PRECISA MEDIO OFICIALA PLANchadora, Inclán 1529. v16

SE NECESITAN OFICIALES PINTORES, Acoyte 243. v15

SE NECESITAN OFICIALAS MODISTAS, Junín 1434. v16

SE PRECISA UN MUCHACHO, PRACTIco para almacén, Caseros 3399. v16

SE PRECISAN OFICIALAS MODISTAS de vestidos, Ombú 625. v15

SE NECESITAN DOS MEDIO OFICIAles talabarteros, Charcas 2301. v16

SE NECESITA MODISTA PARA FANtasía, Andes 465. v16

SE NECESITA MEDIO OFICIAL ARMEro ó aprendiz, Carlos Calvo 4251. v16

SE NECESITAN CARREROS CON LIbreta, pago buen sueldo, Andes 1049. v16

SE NECESITA MUCHACHO PARA ALmacén, de 14 á 17 años, Honduras 502. v16

SOLDADOR PRACTICO PARA SOLDAR latas, se necesita, Paseo Colón 1632. v16

SE PRECISA OFICIALA PLANCHADOra 2 ó 3 días por semana, R. Peña 87. v15

SE NECESITAN BUENOS OFICIALES sastres para la pompa, Sarmiento 660. v15

SE PRECISAN OFICIALES Y MEDIO OFiciales cartoneros, Carlos Calvo 1671. v17

SE PRECISA HORNERO, PARA FABRIca de pastelería, Carlos Calvo 4141. v16

SE PRECISAN DESPALILLADORAS para despalillar tabaco, Triunvirato 1063 v17

SE NECESITA DEPENDIENTE PARA comestibles, en quesería, Charcas 3615. v16

SE NECESITAN BUENAS MEDIO OFIciales modistas, Azcuénaga 1617. v16

Señoritas FIGURANTAS DE TEATRO PAra ciudad y Montevideo necesita Granné, Alsina 1563, bajos.

SE NECESITA OFICIAL LUSTRADOR competente en mueble y un mueblero de enchapado, San Juan 3860.

SE NECESITA UN EMPLEADO QUE SEA práctico en el ramo para un taller de calzado, Quito 3936. v16

SE NECESITAN PEONES PRACTICOS para fábrica de aguas gaseosas, Rivadavia 7627. v17

SE NECESITA APRENDIZA ADELANTAda modista ó medio oficiala, Constitución 2719, Flores.

Señorita QUE CONOZCA BIEN MAQUIna Underwood se necesita, Florida 528, Argos.

SE NECESITAN APARADORAS DE URUguayas, Patagones 1351, fábrica de N. Adot y Hno. v17

SE NECESITAN OFICIALES URUGUAyos de semillado y taco inglés, Las Heras 716 v16

SE PRECISA MUCHACHO PRACTICO para almacén, de 13 á 15 años, Sarmiento 3556 v16

SE PRECISA DEPENDIENTE DE ALmacén que sea muy práctico, para casa alemana, Manuela Pedraza 2060.

SE PRECISA MUCHACHO PARA CArnicería, Villa Ballester, F. C. A., se paga bien, Carnicería Garibaldi.

SE NECESITA MEDIO OFICIAL ZAPAtero para nuevo y composturas, Santiago del Estero 1489.

SE NECESITA UN JOVEN DE 18 A 20 años, práctico para despacho de bebidas, Rivadavia 2841.

SE NECESITA UN MEDIO OFICIAL Y un aprendiz adelantado sastres, con buen sueldo con urgencia, San José 1881.

SE NECESITAN TELEGRAFISTAS SIStema Morse, presentarse San Martín 159, 1º Piso v17

SE NECESITA UN MUCHACHO DE 16 á 18 años para almacén, calle Caballito 149

SE PRECISA OFICIAL O MEDIO PEnquero para el campo, cerca de Bs. Aires, de 12 1/2 á 1 1/2, Esmeralda 81

SE NECESITAN PEONES PARA CARGA y descarga con recomendación, S. Hierro y Cía. Moreno 1231.

SE NECESITA JOVEN AUXILIAR, CON buena letra, para oficinas, ocurrir Moreno 1169.

SE NECESITA DEPENDIENTE PRACTIco para almacén, de buena conducta, Rivadavia 5701 v16

SE NECESITA OFICIAL albañil EN LA empresa limpiadora de cloacas La 2a. Unión, Belgrano 2256.

SE NECESITA PEON EN LA EMPRESA de cloacas denominada La 2a Unión Belgrano 2256.

SE NECESITA UN PEON DE CAMPO que sepa arar, sembrar y cortar alfalfa con maquina Perú 990. v16

SE NECESITA PINTOR LETRISTA, dirigirse A. C. T. T. E., dpto Pruebas Paseo de Julio esquina Montevideo v16

AHORA SE NECESITA PARA ATENDER negocio de comestibles y familia, Lavalle 3359 v15

SE NECESITA JARDINERO RECOMEndado, se le dará casa, comida y 40 $, Rivadavia 565 v15

SE PRECISAN MEDIO OFICIALAS Y aprendizas adelantadas de modista, Solís 2063 v16

SE NECESITA UN MUCHACHO, PARA trabajo de tambo de 18 á 20, Bou-

## OFICIOS DIVERSOS PEDIDOS

SE NECES

## OFICIOS DIVERSOS OFRECIDOS

OFICIAL PELUQUERO Y PRACTICANTE para algún vapor ó Mar del Plata, se ofrecen, Lusuriaga, 56. v16

OFRECESE UN JOVEN ITALIANO, PIAmontés, para carpintería, en el centro ó afuera, Falucho 48. v15

OFICIAL LUSTRADOR DE MUEBLES se ofrece para la ciudad ó campaña, Avellaneda 726, d. 4. v15

OFICIAL PELUQUERO COMPETENTE, se ofrece con comida, F. Barber, Cerrito 145, 1o. derecha.

OFRECESE OFICIAL PELUQUERO competente para viernes y sábado, Salcedo 2738.

OFICIAL PINTOR Y EMPAPELADOR, se encarga para cualquier trabajo, San Juan 3234. v16

OFICIALA PRIMERA EN VESTIDOS, para dirigir un taller y oficial sastre de señora se ofrecen, Moreno 1664.

OFICIAL MAESTRO EN CONFITERIA, pastelería y bombonería ofrécese para establecimiento de provincia, por carta A. B. R., Corrientes 1557. v18

OFICIAL SASTRE SE OFRECE, PRACTIco en composturas, prueba y algo de corte, por carta ó personalmente, Miller 3165, Villa Urquiza. v15

PLANCHADORA SE OFRECE; SAENZ Peña 1467.

PELUQUEROS SE OFRECEN DOS, CAlle Polvorín esq. Río 4o., Peluquería.

PINTO EMPAPELO Y BLANQUEO, precios módicos, S. Jiménez, San José 715. v33dio.

PINTOR MEDIO OFICIAL COMPETENTE se ofrece, por carta ó personalmente, Avellaneda, Chacabuco 502. v16

PINTOR, EMPAPELADOR Y DECORAdor se ofrece, precios módicos, pasaje Sarmiento 48. v15

PINTURAS, BLANQUEOS Y EMPAPElados, G. Laurencena, Belgrano 920, dep. 4 v15

PINTOR albañil Y EMPAPELADOR SE ofrece para pintar á mitad de precio pidan presupuesto Lerma 546. v17

PINTO PUERTAS, BLANQUEO FRENtes empapelo y recuadro, barato, Rioja 544. v17

PINTO EN PAPEL Y BLANQUEO Y DEcoraciones en general á precios módicos, M. Calvino y Cía., Alsina 1379. v16

PINTOR Y EMPAPELADOR, PINTO Y blanqueo á precio módico, Montevideo 565. v15

PINTOR EMPAPELADOR SE OFRECE, toma cualquier clase de trabajo por su cuenta, Tacuarí 1263. v16

PINTURA, BLANQUEO, RECUADRO, Y trabajo de albañil, muy barato, Matheu 1931, Stimolo. v15

PINTOR, DECORADOR, EMPAPELAdor, se ofrece á mitad de precio, J. Adler, Talcahuano 228. v24

PINTORES, EMPAPELADORES, DECOradores y refacción de casas y negocios se ofrecen á precios módicos y trabajos garantidos, J. Paoli y Cía., B. Mitre 2507. v22

PEON QUE ENTIENDA DEL RAMO DE semillería muy práctico para empaquetar con buenos informes se ofrece, por carta á L. C., calle Castelli 381, departamento 6. v17

PINTOR Y DECORADOR, empapelados, recuadros y blanqueos á precios nunca vistos, trabajos garantidos, escribir y pedir presupuesto á L. M. S., Paraguay 2258. v16

PARA ADMINISTRAR, COLONIZAR, alfalfar colonias, se ofrece hombre competente á un sueldo y tanto por ojo de la colonia, referencias á satisfacción, Villa Urquiza; calle Mendoza 5515. v17

QUINTERO DE PROFESION SE OFRECE, Perú 898.

RELOJEROS! SE HACEN COMPOSTURAS de relojes de toda clase, á precios comerciales, se va á domicilio, calle M. J. Ocantos 511, Avellaneda. v17

SE OFRECE CARRERO VENEZUELA 2311.

SE OFRECE UN PEON PARA FABRICA de confitería, práctico, Rioja 1286, A. G.

SE OFRECE CABALLERIZO PARA CASA particular ó cochería, Rioja 1286, A. M.

SE OFRECEN 8 PEONES PARA EL campo, recién venidos, Billinghurst 1150

SE OFRECE JARDINERO, OCURRIR Yerbal 1264, Caballito. v16

SE OFRECE UN CHICO PARA ALMAcén, es práctico, Loria 1889.

SE OFRECE MUCHACHO DE 13 años para negocio, San Juan 1764. v16

Señorita SE OFRECE, PARA ESCRIBIR A máquina, sin pretensiones, Cabildo 3021.

SE OFRECE OFICIAL PELUQUERO para el campo, Cochabamba 566. v15

SE OFRECE COCHERO PARTICULAR, joven, con ropa, Gallo 1569. v15

SE OFRECE UN SERENO DE OBRAS, Las Heras 657, pieza 32. v16

SE OFRECE UN OFICIAL CARPINTERO de carros, Rodríguez Peña 1375. v15

SE OFRECEN CARPINTEROS PARA todo trabajo, Piedras 1261. v15

SE OFRECE señorita PARA ESCRIBIR á máquina, dirigirse Paraná 260. v16.

SE OFRECE UN LAVADOR DE COCHES ó sereno, Las Heras 657, pieza 32. v16

SE OFRECE MAQUINISTA PARA TRIlladora, Avellaneda 1281, Caballito. v18

SE OFRECE PINTOR MEDIO OFICIAL de liso, Juncal 3302 esquina Salguero. v16

SE OFRECE EMBALADOR PRACTICO para comercio, recomendado, Reconquista 613. v17

SE OFRECE MUCHACHO DE 15 años para almacén ó para otros quehaceres ó para limpieza, Charcas 4922.

SE OFRECE COLOCADOR DE PUERTAS y pisos por contrata, tiene oficiales, tratar Rivadavia 4438. v16

SE OFRECE FOGONERO PARA CIUDAD ó campaña, competente, con certificado, Charcas 1560, Manuel L. v15

SE OFRECE niño ITALIANO, 13 años, preferible para escritorio, Gaboto 827, Boca. v16

SE OFRECE MUCHACHO DE 16 años, recién venido, desearía practicar de dependiente de almacén, Ituzaingó 267. v15

SE OFRECE UNA BUENA COSTURERA para casa de familia, por mes ó por día, Victoria 551, 2o. piso. v16

SE OFRECE MAQUINISTA PARA CARpintería ó aserradero, por carta ó personalmente, Australia 1124. v17

SE OFRECE HOMBRE JOVEN, español, para tostador, en casa de cafés ú otro trabajo, Esmeralda 824, pieza 8. v15

SE OFRECE JOVEN RECIEN VENIDO para ayudante de chauffeur, Córdoba 1634. v15

SE OFRECE MUCHACHO PARA CADEte de tienda, tiene buena contabilidad, por carta ó personamente, Solís 630. v16

SE OFRECE AYUDANTE CONFITERO, recién llegado, sin pretensiones, habla italiano, Tucumán 337. v15

SE OFRECE JOVEN JAPONES PARA trabajo de casa de café, Almirante Brown 1372. v16

SE OFRECE JOVEN DECENTE PARA escribiente de escritorio, con buenas recomendaciones, dirigirse por carta Asamblea 29, José C. Vazquez. v16

SE OFRECE PERSONA SERIA PARA cuidar enfermos ó cualquier otra ocupación, tiene certificados, A. Romero, Convención 1591. v15

SE OFRECE HOMBRE FORMAL PARA peón de casa de negocio, con certificados de su trabajo, sabe leer y escribir, Lavalle 1421. v16

SE OFRECE UN HERRERO PARA ESTancia cerca de la ciudad, entiende algo de carpintero, escribir ó personalmente J. C., de 10 á 11, Brasil 1051. v15

SE OFRECE UN JARDINERO QUINTEro de plantas y flores, italiano, tiene certificado, para casa particular, Hernandarias 1128, Boca. v17

SE OFRECE PEON PARA CASA DE negocio, sabe manejar un caballo de chata y otro cualquier trabajo de peón, Rincón 1057, E. G. v16

SERENO CON BUENAS REFERENCIAS y seriedad se ofrece para cualquier establecimiento, ocurrir J. R., Paseo de Julio 728.

SE OFRECE UN MUCHACHO DE 15 años, serio, sabe escribir bien y cuentas para casa de escritorios ó tienda ó ferretería, con buenas recomendaciones, tratar Chacabuco 360, por carta. v15

SE OFRECE MUCHACHO español DE 17 años de edad, para manejar una americana, carrito ó para cualquier trabajo de fábrica, ó trabajo liviano, Brasil 3250. v16

SE OFRECE UNA PERSONA COMPEtente para encargado de un establecimiento de campo, entiende bien de ganadería, agricultura y en corrales, tiene familia, de 45 años, prefiere en Sgo. del Estero ó Corrientes. Datos, Avenida de Mayo 861, esc. 7, piso 1o. v16

TRES MUCHACHOS DE 15 años SE ofrecen para almacén, Colombres 666 v15

TAPICERO, RENUEVA MUEBLES, cortinas, colocaciones, precio barato, Santa Fe 4578 v19

TAPICERO SE OFRECE PARA CUALquier trabajo del ramo, barato, Almeira 2540 v19

TAPICERO A CASAS PARTICULARES ofrécese á precios sumamente baratísimos, Leopoldo, San Carlos 3420. v16

TIPOGRAFO RECOMENDADO SE OFRECe para comerciales ó liniero, inútil si no es buen establecimiento, Pueyrredón 761.

TIPOGRAFO LINIERO Y DISTRIBUIdor, se ofrece, dirigirse por carta ó personalmente á M. G., Pasco 148, de 9 á 11 a. m. y de 2 á 5 p. m.

TELEFONISTA SE OFRECE PARA CAsa de comercio ú oficina, con buenos certificados, dirigirse C. R. A., Billinghurst 1887. v17

TIPOGRAFO SE OFRECE PARA DIRIgir una imprenta en ciudad ó en el campo, escribir á A. Hugo, Paso 434, departamento 5. Buenos Aires. v16

## OFICIOS DIVERSOS OFRECIDOS

TALABARTERO SE OFRECE PARA COrralón, capital, sale al campo ó estancia; hace toda clase de compostura y nuevo de guarnición, dirigirse por carta ó personalmento, España 336, Barracas al Norte. v17

VIAJANTE O EMPLEADO, PERSONA seria y competente, ofrece sus servicios, ramos, tejidos, mercería ó zapatería, por carta P. C. L., B. de Irigoyen 471, piso 1o.

ZURCIDORA EN TODA CLASE DE ROpa se ofrece, Maipú 746. v17

ZAPATERIA O FABRICA DE CALZADO, me ofrezco conociendo el ramo completo, práctico del comercio, ciudad ó campo, Alfonso Luis, Malabia 1371.

## SERVICIO DOMESTICO PEDIDO

AMA SE NECESITA, QUIRNO 59, (Flores). v15

AMA SIN HIJO SE NECESITA PARA criar en su casa, Viamonte 1401.

AMA SE NECESITA PARA CRIAR EN su casa, sin chico, Independencia 2039. v16

AYUDANTE DE COCINA COMPETENTE se necesita, sanatorio Ragno, M. de Oca 695.

AMA ITALIANA MERIDIONAL, CON LEche de 5 á 6 meses se necesita, Costa Rica 266. v17

AMA ROBUSTA CON LECHE DE 1 á 6 meses, necesito, sueldo 125 $, Junín 277.

AMA SE NECESITA ROBUSTA RECOmendada, sueldo 130 $ y vestida, Corrientes 1688.

AMA PRECISO PARA CRIAR UN niño en su casa, cerca de Las Heras 657, tratar en la misma. v16

AMA DE LECHE PARA niña de 12 meses, se necesita con urgencia para pueblo á 30 minutos de la capital, ocurrir Isabel la Católica 1114, Buenos Aires. v15

AMA CON LECHE DE TRES MESES, para el campo, tres leguas capital, admítese aunque tenga chico grandecito, precio 40 $, familia modesta, buen trato, ocurrir Bermejo 748. v14

AMA ITALIANA DE BUENA PRESENCIA joven y aseada se necesita, buen sueldo, prefiriéndose recién venida, calle Buenos Aires 29, pueblo San Martín (frente á la plaza), tomar el tranvía Lacroze. v17

BUENA SIRVIENTA CON ALGUNOS COnocimientos de cocina familiar se precisa, buen sueldo, Esmeralda 449.

COCINERA CON BUENOS INFORMES, sueldo 60 $, se necesita, Uruguay 1206. v15

COCINERA Y OTROS QUEHACERES SE precisa, Pavón 1481.

COCINERA SE NECESITA, CHARCAS 1267.

COCINERA PARA COCINA SENCILLA, se precisa, Bmé. Mitre 2093.

COCINERA SE NECESITA; TRATAR Bulnes 1889. v16

COCINERO SE NECESITA PARA FONda, y peón, Paraguay 372.

COCINERA Y MUCHACHA SE NECESItan, Córdoba 1026, subir al 2o. piso.

COCINERA SE NECESITA PARA MATRImonio solo, Cabrera 3301.

COCINERO ITALIANO PARA FONDA se precisa, Provincias Unidas 3209.

COCINERO SE NECESITA, SUELDO 70 á 80 $, Victoria 4099.

COCINERA SE NECESITA, ARAOZ 2436, con recomendación. v16

COCINERA Y PARA OTROS QUEHACEres se precisa, Uruguay 869.

COCINERO FORMAL SE NECESITA para cocina sencilla, Piedras 657. v16

COCINERA Y OTROS QUEHACERES, italiana, se precisa, Uruguay 291.

COCINERA CON CAMA, TRATAR FLOrida 832.

COCINERA SE NECESITA, CORDOBA 3099.

COCINERA SE PRECISA, BUENA, BUEN sueldo, ocurrir Perú 1265.

COCINERA Y MUCAMA, SE NECESITA, Chile 413.

COCINERO BUENO, SE PRECISA, PASEO Colón 1101.

COCINERA Y DOS MUCAMAS, SE NECEsitan, Villa Carmen, Burzaco, F. C. S.

COCINERA QUE SEPA SU OBLIGACION se precisa, Rivadavia 4417.

COCINERA PARA CORTA FAMILIA, SE necesita, Artes y Oficios 58. v15

COCINERA SE NECESITA, BUEN sueldo, Rivadavia 5690. v15

COCINERA SE NECESITA CON CAMA, Bogotá 2893, Flores. v17

COCINERA SIN PRETENSIONES SE necesita, Rawson 238. v15

COCINERA BUENA SE NECESITA EN casa de familia, Belgrano 1358. v16

COCINERA QUE SEPA SU OBLIGACION se necesita, Pueyrredón 979. v15

COCINERA PARA CORTA FAMILIA se necesita, Mansilla 283. v15

COCINERA QUE SEPA SU OBLIGACION se necesita, Anchorena 1741. v15

COCINERA SE NECESITA, INUTIL SI no conoce su oficio, Belgrano 1353. v15

COCINERA JOVEN PARA CORTA FAmilia se necesita, Independencia 1826. v15

COCINERA PARA MATRIMONIO SOLO, se necesita, sin cama, Cangallo 2251. v16

COCINERA CON CAMA QUE SEPA SU obligación, se necesita, Montevideo 959. v16

COCINERA AYUDANTA SE NECESITA, tratar de 10 en adelante, Esmeralda 158.

COCINERA PARA EL CAMPO SE NECEsita, Santa Fe 21116, que tenga buenas recomendaciones, tratar de 10 á 12 m.

CHICA DE 8 A 10 años, EDUCADA, PAra entretener niños, se precisa, Entre Ríos 624.

COCINERA QUE QUIERA SALIR AL campo por la temporada, se necesita, Venezuela 1143.

COCINERA COMO DE 35 años, SE precisa; tratar Callao 649, de 10 en adelante.

COCINERA PARA EL CAMPO SE PREcisa, con recomendaciones, tratar Lavalle 754, de 12 á 5 p. m.

COCINERA SE NECESITA CON O SIN cama que sepa su obligación, sueldo 50 $, Las Heras 243.

COCINERA SE NECESITA PARA CORta familia, buen sueldo, O'Higgins 1826 entre Pampa y Sucre, Belgrano.

COCINERA PARA MAR DEL PLATA SE necesita, se paga buen sueldo, Rivadavia 545, de 2 á 3.

COCINERA ARGENTINA SIN CAMA, servicio, poca familia, necesito, Cangallo 1666.

CHICO PARA AYUDANTE DE MOZO Y otro para peón y ayudar al cocinero, se necesitan, Avenida La Plata 1019.

COCINERA SE NECESITA PARA LA temporada en Adrogué, sueldo 50 $, tratar Las Heras 269.

COCINERA O COCINERO PARA CORTA familia en pueblo cercano se precisa, B. Mitre 2297, de 9 á 2.

COCINERA CON BUENOS INFORMES para familia italiana, se precisa, Pueyrredón 927.

COCINERA CON BUENAS RECOMENdaciones se necesita para corta familia, tratar de 9 á 12, Caseros 954, buen sueldo.

COCINERO SE PRECISA PARA FONDA, General Domínguez 256, Piñero, Avellaneda.

COCINERA ALEMANA O FRANCESA, para cocina sencilla, se necesita, Córdoba 3379. v17

COCINERA O COCINERO, SE NECESITA, para el interior, por cuatro meses, Arenales 1432.

COCINERA BUENA, CON CAMA SE NEcesita, para cuatro personas, Sud América 295, Flores.

COCINERAS SE NECESITAN DOS QUE sean señoras formales, Rivadavia 418, para tratar, de 6 á 7 de la mañana. v16

COCINERA SE NECESITA, CON CAMA, que sepa la cocina italiana, tratar de 10 á 12, Alberti 1245. v15

COCINERA QUE CONOZCA SU OFICIO, se necesita para matrimonio solo sin hijos, Azcuénaga 1517. v16

COCINERA DE PROFESION, PREFERIble italiana, bien recomendada, se precisa, Suipacha 943. v16

COCINERA CON BUENAS RECOMENDAciones para corta familia, se necesita, Cramer 2074, Belgrano. v16

COCINERA SE PRECISA Y DOS MUchachos, de 14 á 16 años, Santa Fe 5041. v15

COCINERA Y OTROS QUEHACERES se necesita para corta familia, Aráoz 319, esquina Corrientes. v16

COCINERA SE NECESITA BIEN RECOmendada, para ir al campo, Humberto 1433. v15

COCINERA NECESITO, SENCILLA, PAra tres personas, prefiero italiana, Humahuaca 1036. v15

COCINERA PARA CORTA FAMILIA se precisa para Lomas, precio 40 $, tratar Independencia 1381. v15

COCINERA PRACTICA Y OTROS PEqueños servicios preciso, 40 $, prefiérose francesa, Obligado 2371. v15

COCINERA, MUJER FORMAL, CON cama y recomendaciones, se precisa en Montes de Oca 581, tratar de 2 á 4 p. m. v16

COCINERA PARA MUY CORTA FAMIlia y otros pequeños quehaceres se necesita, Guemes 3116, esq. Bustamante. v15

COCINERA CON CHICA DE 9 A 10 años, se necesita para casa de pensión, cocina sencilla, sueldo 50 á 60 $, Viamonte 877. v16

## SERVICIO DOMESTICO PEDIDO

COCINERA BUENA SE NECESITA EN casa de familia para Martínez, se paga buen sueldo, con referencias, Rodríguez Peña 1180, de 9 á 11 a. m. v17

COSTURERA QUE SE PRESTE PARA otros trabajos de casa de familia distinguida se necesita, con cama, sola y recomendada, Viamonte 2055.

COCINERA SE NECESITA PARA VILLA Devoto, que sepa su obligación, se paga buen sueldo, tratar Pareja 3607, el tranvía 86 deja en la esquina.

COCINERA CON RECOMENDACION, se necesita, también para pequeños quehaceres de la casa, corta familia, sin niños, Monroe 3391, Belgrano. v16

COCINERA MUY BUENA Y ASEADA CON cama se necesita para matrimonio, cocina solamente, Corrientes 2475, tratar desde la 1 p. m. en adelante. v15

COCINERA QUE SEPA SU OFICIO y bien recomendada, se necesita, Avenida Alvear 2252, después de las 3 de la tarde, se pagará el tranvía. v15

COCINERA FORMAL, CON CAMA Y buenas recomendaciones, que sepa cocinar, muy bien á la francesa se necesita para casa de matrimonio sin hijos, buen sueldo y buen trato, Caseros 1183. v16

COCINERA Y MUCAMA PARA CORTA familia, se necesita; Bulnes 1735, entre Mansilla y Paraguay; sueldo $ 50 y 60, se prefieren francesa, alemana ó italiana, en la temporada tendrá que ir á Mar del Plata; presentarse después de las 9.

HOMBRE ANCIANO NECESITA TRAbajo liviano, Eugenio Budge, G. C. Milán, almacén.

HOMBRE DE 50 años PARA MUCAMO Y cocina de una persona, se necesita, recomendado, Tucumán 539, á las 2. v16

LAVANDERA POR DIA SE NECESITA, Sadi Carnot 628. v15

LAVANDERA SE PRECISA, SUELDO 40 pesos, B. Mitre 2653, hotel.

LAVANDERA POR MES SE NECESITA, Rodríguez Peña 356.

LAVANDERA EN CASA DE FAMILIA, se precisa, Rivadavia 3280.

LAVANDERA SE PRECISA, LIMA 360.

LAVANDERA PARA RESTAURANT, italiana, se necesita, Carlos Pellegrini 575. v15

LAVANDERA BUENA SE NECESITA para taller de planchado, Pueyrredón 767.

LAVANDERA PLANCHADORA DE ROpa lisa se precisa, con ó sin cama, Lavalle 1294, altos, de 8 a. m. á 10. v15

MINERVISTA SE PRECISA, JUJUY 1180

MUCHACHA PARA MUCAMA, SE NEcesita, Arenales 1934. v16

MUCHACHO PARA LIMPIEZA, SE PREcisa, Viamonte 2399.

MUCHACHO PARA LIMPIEZA Y MANdados, se precisa, Montevideo 592.

MUCHACHA DE 16 años, RECIEN VEnida, se necesita, Vallo 45, Palermo.

MUCHACHO DE 10 A 11 años, PARA mandados, se necesita, Méjico 1707.

MUCHACHO PARA LIMPIEZA, SE NEcesita, Hotel du Midi, Corrientes 366.

MUCHACHA DE 14 A 16 años, SE NEcesita para matrimonio, Salta 837.

MUCHACHO NECESITO PARA MANdados, Humberto 880.

MUCHACHA DE 12 A 14 años PARA niñera se necesita, Pringles 856.

MUCAMO SE NECESITA, MORENO 431, de 1 á 3. v16

MUCHACHA PARA MATRIMONIO, SE necesita, Almirante Brown 392.

MATRIMONIO QUE SEPA DE COCINA, se necesita, Sarmiento 2595.

MUCHACHA SIN CAMA SE PRECISA de 13 á 14 años, Bdo. Irigoyen 552.

MUCHACHA NECESITASE, SUELDO 25 á 30 $, Paso 510, 2o. derecha.

MUCAMA ITALIANA O FRANCESA necesito, sueldo 45 $, Corrientes 645.

MUCAMO RECOMENDADO SE NECEsita, Callao 271.

MUCHACHO PARA MANDADOS SE necesita, Corrientes 668.

MUCHACHA DE 13 años SE NECESITA, poco trabajo, Uruguay 62, dep. S.

MUCHACHO PARA PEON DE COCINA, se necesita, Pedro Mendoza 1673, Boca.

MUCHACHO PARA TODO SERVICIO, se necesita, Moreno 950.

MUCHACHO DE 14 A 15 años, SE NEcesita, Suipacha 612, por la mañana.

MUCAMA DE AFUERA SE NECESITA, sueldo 40 $, Maza 1243.

MUCHACHA SE PRECISA, SOLIS 752.

MUCHACHAS SE PRECISAN DOS PARA poco trabajo, Moreno 3316, dep. No. 2.

MUCHACHO de 12 años, SE NECESITA, casa de familia, Pueyrredón 487. v16

MUCAMA Y niñera SE PRECISAN, corta familia, Las Heras 531. v16

MUCHACHA PARA MANDADOS SE necesita, Paraguay 960, dep. 4.

MUCAMA GENERAL PRECISO, BUEN sueldo, Araoz 2642, corta familia. v16

MUCAMO Y PEON DE COCINA SE NEcesitan, Callao 326.

MUCHACHA PARA CASA DE FAMILIA, se necesita, Polvorín 231, Caballito.

MUCAMA SE NECESITA, FLORIDA 832.

MUCHACHO SE PRECISA, $ 1,50 POR día, Venezuela 3907.

MUCHACHA DE 12 A 14 años, PRECISO, sueldo 20 $, Cevallos 1038.

MUJER DE EDAD, PARA SERVICIO doméstico, se precisa, Libertad 4. v16

MUCAMA PARA TODO SERVICIO, MEnos cocina, necesítase, Cangallo 3942.

MUCHACHA DE 10 A 12 años, PRECISO para algunos quehaceres, Belgrano 1981.

MUCHACHA Y MUCHACHO, PARA mandados, se necesita, Cangallo 1157.

MUCHACHO SE NECESITA, PARA CAsa de familia, Larrea 1213.

MUCAMA SE PRECISA, CON CAMA, Mendoza 2369, Belgrano.

MUCHACHA DE 10 A 12 años, SE NEcesita, Bartolomé Mitre 1228.

MUCAMA GENERAL, SE NECESITA, Andes 1024.

MUCHACHA niñera, NECESITO, ENTRE Ríos 645, departamento 12.

MUCHACHOS DE 14 A 16 años, MANDAderos, se necesitan, Yatay 386. v15

MUCHACHA se NECESITA, RIO JANEIro 1058. v15

MUCHACHA RECIEN LLEGADA se NEcesita, Patricios 1202. v15

MUCHACHA DE 12 A 14 años SE NEcesita, Entre Ríos 1737, dep. 5. v15

MUCHACHA DE 12 A 16 años, SE NEcesita, Muñiz 679, Almagro. v15

MUCAMA DE COMEDOR SE NECESIta, Santa Fe 2708. v15

MUCHACHA DE 12 A 15 años, SE NECEsita, Rivera 184, casa de modas. v16

MUCHACHA SE NECESITA CON cama, Bulnes 646, dpto. D. v15

MUCHACHO SE NECESITA RECOMENdado para familia, Tacuarí 142. v15

MUCAMA GENERAL SE NECESITA, San Juan 1543. v16

MUCHACHO PARA LIMPIEZA Y MANdados se necesita, Callao 151. v15

MUCAMA PRACTICA SE NECESITA con urgencia, Ayacucho 672. v16

MUCAMA SE NECESITA, LAS HERAS 240. v15

MUCAMO GENERAL CON BUENA ROpa se necesita, Rivadavia 4443. v15

MUCAMA DE COMEDOR SE NECESITA Charcas 1366. v15

MUCHACHA DE 14 A 16 años SE NECEsita, Lavalle 1018. v16

MUCHACHA DE 12 A 14 años SE NECEsita, corta familia, Acevedo 712. v15

MUCHACHA PARA CUIDAR CHICO SE necesita, Juramento 1433, Belgrano. v15

MUCHACHO PARA pequeños QUEHACEres se necesita, Avenida de Mayo 1077. v15

MUCHACHA SE NECESITA PARA CASA de poca familia, Alberti 582, 2o. piso. v15

MUJER PARA ALGUNAS HORAS DIArias, se necesita, Belgrano 1231, 2o. piso. v15

MUCAMA GENERAL, PARA CORTA FAmilia alemana, necesítase, Berutl 901. v15

MUCHACHO DE 12 A 13 años RECIEN venido, se precisa, Carlos Calvo 2585. v16

MUCHACHOS MUY RECOMENDADOS, trabajo liviano preciso, Pavón 1687, de 7 á 9 a. m.

MUCAMA niñera SE NECESITA, RECOmendada, tratar de 10 á 12, Callao 270, sombrerería.

MATRIMONIO QUINTERO Y COCINERA competentes necesito, prefiero italianos, Perú 165.

MUCHACHA DE 16 A 18 años PARA corta familia se necesita, Brandsen 1532, Barracas al Norte. v16

MUCHACHA SIRVIENTA PARA POCO trabajo se necesita, Bolívar 1084, de 9 en adelante. v16

MUCHACHA DE 12 A 15 años SE NEcesita, Vidt 554, entre Santa Fe y Guemes.

MUCAMO SE NECESITA PARA HOMbres solos, Reconquista 207, sueldo 40 pesos.

MUCHACHA O MUJER CRIOLLA PAra servicio de matrimonio se necesita, Sarmiento 2309

MUCHACHA DE 14 A 16 años, PARA ayudar á quehaceres domésticos, se necesita, Perú 579.

MATRIMONIO PORTERO Y MUCAMA, se precisa con referencias, de 7 á 11 a. m., Ayacucho 1077.

## SERVICIO DOMESTICO PEDIDO

MUCHACHO DE 15 A 19 años, SE NEcesita para todo trabajo, Venezuela número 2464, dep. 9.

MUCHACHA SE NECESITA DE 13 A 15 años, buen sueldo, Santiago del Estero 838.

MUJER PARA TODO SERVICIO DE corta familia, preciso, buen sueldo, Giribone 11, altos, esq. Dorrego.

MUCAMA SE NECESITA PARA CORta familia, pasaje Peña núm. 1, esquina Rivadavia 4600.

MUCHACHA QUE ENTIENDA DE COcina, se precisa, Av. de Mayo 1276, sueldo 35 $. v16

MUCHACHA DE 12 A 14 años PARA el cuidado de niños se necesita, French 3357. v17

MUCHACHA DE 10 A 12 años PARA cuidar una nena, se necesita, se paga sueldo, Arenales 3577.

MUCHACHA DE 13 A 14 años SE precisa para matrimonio, Belgrano 1245, dpto. al fondo.

MUJER PRACTICA EN EL SERVICIO de adentro sin trabajar por la tarde, necesito, Paraná 196.

MUCAMA CON RECOMENDACIONES para corta familia, se necesita, Rivadavia 2218. v16

MATRIMONIO SIN HIJOS PARA MUCAmo y cocinera, se necesita, para el campo, 95 $, tratar Rioja 815. v16

MUCAMA SE NECESITA PARA señorita sola, se prefiere italiana, Esmeralda 1056, 1er. piso, dpto. M. v16

MUCHACHA DE 12 A 15 años NECESITO sueldo 20 $, para cuidar nene y pequeños quehaceres, Gral Paz 3272, Saavedra.

MUCHACHA JOVEN SE PRECISA PAra todo trabajo y que entienda de cocina, Esmeralda 783.

MUCAMA DE 16 A 18 años SE PRECIsa con recomendación para muy corta familia, Bolívar 1528.

MUCAMA VASCA FRANCESA, SE NEcesita, con recomendaciones, se paga buen sueldo, Moreno 835. v17

MUJER JOVEN PARA HACER LIMpieza dos horas por día preciso, Colombres 321, sueldo 12 $.

MATRIMONIO PARA EL CAMPO, Azul, para agricultura, buen sueldo, se necesita, se prefiere francés, Pichincha 718.

MUCHACHA DE 10 A 12 años, PARA ayudar á otra sirvienta se precisa, Varela 131, Flores.

MUCHACHA DE 14 A 16 años, CON cama, para el servicio de matrimonio se necesita, Sgo. del Estero 1509. v16

MUCHACHA CON CAMA, NECESITASE para servicio de corta familia, sin chicos, Uspallata 527, Barracas. v16

MUCAMA DE BUENA PRESENCIA, QUE sepa su obligación, se necesita, buen sueldo, matrimonio solo, Corrientes 785.

MUCHACHA DE 13 A 14 años se precisa para cuidar un niño, Laprida 1236, 2o. piso v16

MUCHACHA SE NECESITA RECIEN venida, para ayuda de casa, Guemes 3942, Palermo.

MUCHACHA DE 10 A 15 años PARA matrimonio, se necesita, poco trabajo, Gavilán 465, Flores, sueldo 15 $. v17

MUCHACHA DE 10 A 13 años PARA ayudar á cuidar un chico, española, se necesita, Rivadavia 4087.

MUCHACHA DE 12 A 14 años, SE PREcisa, para cuidar una nena, Cangallo 1532.

MUCHACHO BUENA PRESENCIA, se necesita, para quehaceres en casa de familia, Arenales 1432.

MUCHACHO DE 14 A 15 años, PARA limpieza y mandados, se precisa, Sarmiento 1436.

MUCHACHA DE 10 A 14 años, SE PREcisa, para el servicio doméstico de corta familia, Iriarte 200. v17

MUCHACHO PARA LA LIMPIEZA Y mandados, se precisa, Victoria 1800, farmacia.

MUCHACHO DE 10 A 13 años, NECESIto, todo servicio, casa de familia, Montevideo 140.

MADRE E HIJA O DOS HERMANAS, SE precisan, para cocinera y mucama, Vidt 524, Palermo, entre Santa Fe y Charcas.

MUCHACHA PARA MATRIMONIO SOLO, de todo servicio, se precisa; ocurrir Sud América 80, Flores. v15

MUCHACHO DE 14 A 16 años, SE NEcesita, para limpieza, con cama y recomendado, Rivadavia 5130. v15

MATRIMONIO FORMAL NECESITO gallego, sin hijos, cocinera y mucamo, se da cama, de 10 á 6, Thames 2110. v15

MUCHACHA RECIEN VENIDA PARA el servicio de corta familia, se precisa, Cevallos 739. v15

MUCHACHA DE 14 á 16 años SE NEcesita para corto servicio, buen trato, Artes y Oficios 123. v15

MUCAMA DE COMEDOR CON RECOmendaciones se necesita, Ombú 277, de 10 á 12. v16

MUCAMA GENERAL SE NECESITA, para corta familia, O'Higgins 1245, Belgrano. v15

MUCAMA QUE SEPA SU OBLIGACION y recomendada, se necesita, Venezuela 756, 1er. piso, izquierda. v15

MUCHACHA SE NECESITA, DE 12 A 14 años, poco trabajo, Cangallo 1018, 2o. piso, 15 $. v15

MUCAMA Y COCINERA CON CAMA para dos señoras, precísanse, Serrano 1959, Palermo. v15

MUCHACHA DE 13 A 15 años PARA corta familia se precisa, Av. Mitre 970, Avellaneda. v15

MUCHACHO SE NECESITA PARA trabajos de cocina, prefiérese español, Las Heras 1799. v16

MUCHACHA O señora JOVEN SIRVIENta necesito para matrimonio, buen trato, Convención 148. v15

MUCHACHO PARA LIMPIEZA, QUE sea trabajador y listo se necesita, Corrientes 1238. v15

MUCHACHA para AYUDAR QUEHACEres de matrimonio solo, se necesita, Billinghurst 271, dep. 1. v16

MUCHACHA SE NECESITA PARA servicio de corta familia, se paga bien y buen trato, Canning 125. v15

MATRIMONIO SE NECESITA, QUINtero y ella buena cocinera, sin hijos, Carlos Pellegrini 920. v16

MUCHACHA PARA AYUDAR pequeño trabajo de casa chica, se necesita, Alberti 275, buen trato y buen sueldo. v16

MUCHACHO NECESITO PARA TODO trabajo afuera, tratar Chile 308, de 11 á 1. v15

MATRIMONIO PARA EL CAMPO, SE necesita, que la mujer sepa algo de cocina, tratar Belgrano 2029, 3er. piso izquierda. v16

MUJER FORMAL QUE SEPA COCINAR y para todo el servicio de matrimonio solo, casita chica de tres piezas se necesita, Montevideo 736.

MUCHACHO O MUCHACHA RECIEN venida de 12 á 14 años, se precisa para matrimonio solo, española, poco trabajo, Costa Rica 165, tranvías 25 y 64.

MUCAMA Y UNA MUCHACHA SE NEcesitan, deben ser de buena presencia y cultas, ocurrir Vicente López 41, entre Montevideo y Rodríguez Peña.

MUJER FORMAL PARA TODO TRAbajo de matrimonio, se necesita, es inútil si no sabe cumplir con sus obligaciones, Membrillar 292, Flores. v17

MUCAMO EXTRANJERO Y JOVEN SE necesita con buenas recomendaciones, y sin cama, Carlos Pellegrini 920, 1er. piso, de 8 á 10 a. m.

MATRIMONIO EXTRANJERO SIN chicos, necesítase para estancia á 16 horas del Once, ella cocinera sencilla, él peón práctico en trabajos de campo, tratar Paraguay 3738.

MATRIMONIO SIN HIJOS, SE NECESIta con muy buenas recomendaciones, para matrimonio solo, se le dará pieza y comida al marido en cambio del trabajo de la mujer, Belgrano 2029, 2o. piso, izquierda. v16

MADRE CON HIJO VARON DE 12 A 13 años, se precisa para todo trabajo de corta familia, en el campo, el chico para mandados, sueldo 70 $, dirigirse por carta Señora de Francis, Juancho F. C. S.

MATRIMONIO SOLO SE PRECISA, EL quintero, que entienda de jardín y sepa manejar caballo, ella para todo servicio de casa, La Manuela, de Frumento, Ramos Mejía, F. C. O.

Niñera SE NECESITA, CORRIENTES número 619.

NECESITO MUCHACHA PARA TODO servicio, para matrimonio solo, Alberti 278 v16

Niñera Y pequeños QUEHACERES QUE quiera ir al campo, necesito, Pino 2461, Belgrano v16

Niñera FORMAL Y PARA ALGUN OTRO pequeño quehacer, se necesita, Humberto 1944.

Niñita de 12 á 14 años, PARA CUIDAR un nene preciso, Giribone 11, altos, esquina Dorrego

Niñera SE PRECISA, PRACTICA, PARA niña de 4 años, con recomendación, pesos 50, Uruguay 1277.

Niñera PARA ATENDER 2 niñitos Y que tenga buenas recomendaciones se necesita. Se paga buen sueldo. Tratar Suipacha 1130, después de las 10 a. m. v17

Niñera JOVEN Y CON BUENAS RECOmendaciones, se necesita, Bulnes 1735 entre Mansilla y Paraguay; se prefiere que hable muy bien el francés ó inglés, en la temporada tendrá que ir á Mar del Plata, sueldo de $ 40 á 50; presentarse después de las 9. v16

PEONCITO DE COCINA de 15 á 17 años, precisa, Paseo Colón 1221.

PEON DE COCINA JOVEN Y PRACTIco, se precisa Soler 900, v16

PARA CORTA FAMILIA SE NECESITA sirvienta para todo servicio, que entienda de cocina, Méjico 773.

PRECISO MUJER FORMAL PARA limpieza piezas y otros quehaceres, Cerrito 78.

## SERVICIO DOMESTICO PEDIDO

PEON DE COCINA Y UN MOZO PRACtico se precisa, Moreno 637.

PRECISASE SIRVIENTA QUE SEPA cocinar para almacén, calle Sarmiento 2201 y Andes 308.

SIRVIENTA SE NECESITA, PERU 1353

SE NECESITA SIRVIENTA QUE ENtienda algo de cocina, Río Bamba 1220

SE NECESITA señora PARA CUIDAR una enferma de noche, Caseros 1102.

SIRVIENTA RECIEN VENIDA SIN PREtensiones necesita, Lima 554.

SE NECESITA SIRVIENTA, CORDOBA 854.

SE NECESITA PEONCITO PARA LIMpieza de patios, Lima 810.

SIRVIENTA JOVEN QUE SEPA SU obligación se necesita, Venezuela 3642.

SIRVIENTA COMPETENTE SE NECESIta, Jujuy 37, primer piso, derecha.

SIRVIENTA PARA MATRIMONIO SOLO se necesita, Santiago del Estero 880.

SIRVIENTA SE NECESITA, CHACABUCO 688, subir al primer piso.

SIRVIENTA QUE SEPA COCINAR, SE necesita, Corrientes 619.

SIRVIENTA PARA LIMPIEZA Y MANdados, se necesita, Arenales 1934.

SE NECESITA SIRVIENTA, CONSTITUción 1226.

SE NECESITA SIRVIENTA PARA LA mañana solamente, Alsina 1607.

SIRVIENTA QUE SEPA COCINAR, SE precisa, Piedras 1324.

SIRVIENTA SE PRECISA, INDEPENdencia 1145.

SIRVIENTA FORMAL CON CAMA, SE necesita, Liniers 54, sueldo de 40 á 50 $

SIRVIENTA SE NECESITA PARA TODO trabajo, Independencia 2369. v17

SIRVIENTA CON CAMA, SE NECESITA Rioja 1041

SIRVIENTA JOVEN SE NECESITA MEnos cocina, Cochabamba 620.

SE NECESITA SIRVIENTA PARA TODO trabajo menos cocina, Alsina 2222.

SIRVIENTA MUCAMA PRACTICA SE necesita, Alsina 2133.

SIRVIENTA QUE SEPA COCINAR BIEN se necesita, B. Mitre 1960.

SIRVIENTA PARA TODO SERVICIO SE necesita, Godoy Cruz 2485. v16

SIRVIENTA SE NECESITA, BUEN sueldo, Santiago del Estero 338.

SIRVIENTA PARA CORTA FAMILIA SE necesita, Urquiza 1637.

SE NECESITA MATRIMONIO, COCINERA y mucamo, Bulnes 672.

SIRVIENTA SE NECESITA, VENEZUELA 1115, tratar de 8 en adelante.

SIRVIENTA PARA TODO SERVICIO SE precisa, B. de Irigoyen 1028. v16

SE NECESITA UNA MUCHACHA PARA mucama, Sucre 3012, Belgrano.

SE NECESITA MUCHACHA PARA todo trabajo, San Juan 2325.

SIRVIENTA PARA TODO TRABAJO, se necesita, Avellaneda 1948, Flores.

Señora QUE SEPA COCINAR PARA MAtrimonio preciso, Jujuy 213

SE NECESITA MUCHACHA DE 14 O 15 años que sea española, Boedo 777. v16

SIRVIENTA SE PRECISA, ROSARIO 780, plaza Caballito.

SIRVIENTA SE NECESITA PARA TODO trabajo, sueldo 35 $, Bolívar 1108.

SIRVIENTA SE NECESITA, BUSTAMANte 382.

SIRVIENTA SE NECESITA PARA CORta familia, Malabia 2448. v16

SE NECESITA UN PEON DE COCINA que sepa su obligación, San Juan 2035.

SE NECESITA SIRVIENTA PARA TODO trabajo, Garay 3076.

SIRVIENTA PARA CORTA FAMILIA se necesita, Uruguay 343. v17

SIRVIENTA PARA FAMILIA, española, se precisa, Perú 916, altos.

SIRVIENTA PARA CORTA FAMILIA se precisa, Independencia 3168. v16

SE PRECISA COCINERA CON CAMA, Esmeralda 357.

SIRVIENTA PARA TODO TRABAJO sabiendo de cocina necesito, Alberti 35.

SIRVIENTA PARA TODO TRABAJO, sabiendo de cocina, necesito, Alberti 35.

SIRVIENTA FORMAL PARA TODO servicio, se necesita, Solís 1727.

SE NECESITA UNA SIRVIENTA PARA todo trabajo, Córdoba 2262. v16

SIRVIENTA SE NECESITA, BUEN sueldo, Constitución 2670. v15

SIRVIENTA RECOMENDADA, HIJA del país, se precisa, Perú 1275.

SIRVIENTA QUE SEPA DE COCINA SE precisa, Cangallo 2220.

SE PRECISA MUJER PARA TRES horas por la mañana, Méjico 974, piso 1o.

SIRVIENTA PARA MATRIMONIO, SE precisa Almirante Brown 392.

SIRVIENTA QUE ENTIENDA DE COCIna, se necesita, Paraguay 3029.

SIRVIENTA PARA TODO TRABAJO se necesita, Corrientes 2454. v17

SIRVIENTA SE PRECISA PARA TODO servicio, Urquiza 1410.

SE PRECISAN DOS MUCHACHOS PARA mandados, Charcas 3169. v17

SE PRECISA niñera PARA CUIDAR UN niño, Victoria 743, Hotel Central. v16

SIRVIENTA SE NECESITA QUE SEPA algo de cocina, Pueyrredón 1035.

SE PRECISA UN MUCHACHITO, PARA mandados, Bustamante 2846.

SIRVIENTA JOVEN NECESITO, PREFIEro italiana, corta familia, Corrientes 421.

SIRVIENTA SE NECESITA, SAN CARLOS 3702. v16

SIRVIENTA PARA TODO TRABAJO, SE precisa, Rivera 925.

SIRVIENTA BUENA, SE NECESITA, Navarro 3812, Villa Devoto.

SIRVIENTA SE NECESITA, PARA CORta familia, Laprida 1226. v16

SIRVIENTA BUENA, SE NECESITA, Carlos Calvo 2046.

SIRVIENTA QUE ENTIENDA ALGO DE cocina, se precisa, sueldo 30 $, Soler 888.

SIRVIENTA QUE SEPA ALGO DE COcina, se necesita, Venezuela 920.

SIRVIENTA NECESITO PARA TODO servicio de corta familia, 40 $, Jujuy 1280

SIRVIENTA SE NECESITA, PROVINCIAS Unidas 1613.

SIRVIENTA PARA TODO TRABAJO, SE precisa, Valentín Gómez 275. v16

SIRVIENTA SE NECESITA, EN CASA DE corta familia italiana, Pueyrredón 670.

SE PRECISA SIRVIENTA, MATRIMONIO solo, medio día, Charcas 1573.

SE NECESITA UNA MUCHACHA, DE 15 á 17 años, Esmeralda 41.

SIRVIENTA SE NECESITA, PERU 1668.

SE PRECISA UNA AYUDANTA DE COcina, sin cama, Alsina 913.

SIRVIENTA SE NECESITA, SALTA 456, tratar de 9 a. m. en adelante.

SIRVIENTA SE NECESITA, ALMIRANTE Brown 1319.

SIRVIENTA SE NECESITA, PARA PUEblo cercano, tratar Brasil 441. v17

SIRVIENTA SUPLENTA, SE PRECISA, Rivadavia 4117.

SIRVIENTA SE NECESITA, BUEN SUELdo, Esperanza 470, Floresta.

SE NECESITA SIRVIENTA PARA TODO trabajo, Rivadavia 8244. v17

SIRVIENTA SE NECESITA, CON CAMA se paga buen sueldo, Río Bamba 221. v16

SIRVIENTA QUE ENTIENDA ALGO DE cocina, se necesita, Chacabuco 140. v16

SE NECESITA UNA SIRVIENTA PARA corta familia, 25 de Mayo 674, dpto. 8. v16

SIRVIENTA QUE ENTIENDA DE COCIna necesítase, buen sueldo, Jujuy 528. v17

SIRVIENTA FORMAL, SE NECESITA que sepa algo de cocina, Rivadavia 1977. v16

SE PRECISA SIRVIENTA QUE SEPA cocinar, sueldo 40 $, Paraguay 2252 v16

SIRVIENTA VASCA PARA SERVICIO DE matrimonio se necesita, Rivadavia 1231. v16

SE NECESITA SIRVIENTA SE PREFIEre que sea italiana, Santa Fe 2087. v16

SE NECESITA SIRVIENTA PARA TODO trabajo, menos cocinar, Brasil 161. v16

SIRVIENTA PARA SERVICIO DE afuera, casa de corta familia, sueldo 40 $ se necesita, A. Alvear 1653. v16

SE NECESITA SIRVIENTA PARA TODO servicio con cama, para un hotel del campo, sueldo 50 $, dirigirse Brasil 1051

SIRVIENTA SE NECESITA PARA EL servicio de una familia alemana, Juramento 1793, Belgrano.

SIRVIENTA JOVEN SEPA ALGO DE COcina se necesita, buen sueldo, Arenales 3577, Palermo.

SIRVIENTA QUE SEPA DE COCINA Y una muchacha para mandados se necesitan, Pavón 1784.

SIRVIENTA JOVEN SE NECESITA, buen sueldo, Avenida de Mayo 631, 2o. piso, izquierda

SIRVIENTA PARA MATRIMONIO SOLO se necesita recomendada, Carlos Calvo 3631. v16

SIRVIENTA SE NECESITA PARA COR ta familia, que sepa algo de cocina, Pasco 1317

SIRVIENTA SIN CAMA SE PRECISA, para corta familia, Lacarra 235, Vélez Sarsfield

SE NECESITA MUCHACHO FUERTE para portero en casa importadora, que sepa hablar inglés, Piedras 460.

## SERVICIO DOMESTICO PEDIDO

SIRVIENTA SE PRECISA, SUELDO 35 $, Cabildo 3512, Belgrano. v17

SE NECESITA MUCHACHA DE 15 A 17 años, para corta familia, Chacabuco 1390.

SE PRECISA COCINERA, SIN PRETENsiones, para casa chica de pensión, sueldo 40 $, Cangallo 1017.

SE NECESITA UNA MUCHACHA JOVEN para servicio de matrimonio, Esmeralda 954, departamento A F. v16

SIRVIENTA JOVEN SE PRECISA PARA matrimonio solo, San Juan 2338, departamento 1o.

SIRVIENTA SE NECESITA PARA TODO trabajo para matrimonio y niño, Maza 914. v16

SE PRECISA MATRIMONIO FORMAL ella que sepa cocinar, él peón, para tratar San José 445, de 9 á 11.

SIRVIENTA Y MUCHACHO SE NECESItan sin pretensiones, buen sueldo, Cerrito 56.

SE NECESITA SIRVIENTA PARA AYUdante de cocina de 20 á 30 años, pago buen sueldo, San Martín 848. v16

SE NECESITA MUCHACHA PARA TODO servicio de 12 á 14 años, Achupallas 11, entre B. Orden y Lima.

SIRVIENTA SE NECESITA, QUE SEPA algo de cocina, para matrimonio solo, sin cama, Bolívar 1568, dep. 16.

SIRVIENTA PARA CORTA FAMILIA, que entienda algo de cocina, Rivadavia 4110, después de las 10 a. m.

SE NECESITA UN MATRIMONIO para corta familia, ella que sepa cocinar, Libertad 279. v17

SE NECESITAN 2 SIRVIENTAS CON cama para todo trabajo, una que entienda de cocina, Guemes 3524. v16

SE NECESITA UN MUCHACHO DE 16 á 18 años, Mercado Retiro, puesto 5 y 6.

SIRVIENTA PARA EL CAMPO PARA todo servicio de corta familia, se necesita, Chile 2356. v16

SIRVIENTA PARA TODO SERVICIO que entienda de cocina, se necesita, se paga buen sueldo, Ayacucho 1524. v17

SIRVIENTA JOVEN PARA POCO TRAbajo, y sin pretensiones, se necesita, E. Ríos 1613.

SIRVIENTA PARA TODO TRABAJO se necesita unas horas por la mañana, Moreno 1417, dpto. 8. v17

SE PRECISA SIRVIENTA PARA AYUdar á los quehaceres de corta familia, Méjico 437.

SIRVIENTA QUE SEPA COCINAR, SE necesita para corta familia, P. Colón 532, 1o. A.

SIRVIENTA QUE ENTIENDA DE COCIna sencilla se necesita, Sarmiento 338, antes Cuyo.

SE NECESITA COCINERA CON HIJA de 12 á 14 años, para servicio de médico solo, en la campaña, tratar Sarandí 1184

SIRVIENTA PARA TODO TRABAJO QUE sepa su obligación, se necesita, Piedras 675, piso 1o.

SE PRECISA MUJER QUE ENTIENDA de cocina para matrimonio solo, Sarmiento 2976.

SIRVIENTA CON RECOMENDACIONES, con cama se necesita para todo trabajo, Alsina 2327, dep. 48.

SIRVIENTA FORMAL, QUE SEPA COCInar se precisa para corta familia, Paraguay 845, D. L., 2o. piso.

SIRVIENTA PARA TODO TRABAJO menos cocinar, se precisa, sueldo 40 $, San Martín 591.

SIRVIENTA QUE ENTIENDA ALGO de cocina, de 20 á 26 años, sueldo 40 pesos, B. Mitre 1920.

SIRVIENTA JOVEN, SIN CAMA, SE necesita para corta familia, Venezuela 2478.

SIRVIENTA BUENA SE PRECISA que entienda algo de cocina, Bolívar 321, dpto. 2. v16

SE PRECISA UNA SIRVIENTA PARA limpieza, solo por la mañana, á matrimonio solo, Viamonte 1679.

SIRVIENTA SE PRECISA PARA TRAbajar medio día, que sepa lavar, Corrientes 2476.

SIRVIENTA SE PRECISA PARA MATRImonio solo, para todo trabajo, Victoria 2699. v16

SE NECESITA MUCHACHO DE 16 A 17 años, práctico para cocina, Av. La Plata 1019.

SIRVIENTA SERIA, PARA LIMPIAR CAsa en la mañana, se precisa, San José 576.

SE NECESITA SIRVIENTA, CON CAMA, que sepa algo de cocina, San Pedrito 166, Flores.

SIRVIENTA PARA AYUDAR A LOS quehaceres de corta familia, se necesita, Guayaquil 746, Caballito. v16

Señora FORMAL, CON BUENAS REFErencias, para el manejo de una casa y costura, se necesita, Sgo. del Estero 1460.

SE PRECISA UN MUCHACHO PARA HAcer mandados, de 12 á 13 años, Serrano 1382 v16

SE PRECISA MUCHACHA, DE 15 A 20 años, para quehaceres de matrimonio solo, Acevedo 1210, esquina Rivera. v16

SIRVIENTA ITALIANA SE NECESITA que sepa algo de cocina y limpieza, inútil sin informes, Venezuela 1901.

SE NECESITA señora FORMAL, QUE sepa cocinar, para atender persona formal, se prefiere italiana, Sarmiento 4266. v17

SIRVIENTA DE 30 A 40 años SE NEcesita para cuidar una enferma y otros servicios, ocurrir Montañeses 2883, Belgrano v17

SE NECESITA SIRVIENTA QUE SEPA algo de cocina, familia inglesa, buen sueldo para San Fernando, ocurrir Sarmiento 1018.

SE NECESITA señorita JOVEN PARA ayudar en los quehaceres para corta familia y trato de familia que no sea española, ocurrir Cerrito 1171.

SE NECESITAN DOS SIRVIENTAS, UNA para adentro y otra para comedor, para el campo cerca, sueldo 40 $, tratar Río Bamba 1056.

SIRVIENTA QUE ENTIENDA DE COCIna y lavado, se necesita una con buenas referencias, se paga buen sueldo, tratar Méjico 2292, después de las 10 a. m.

SIRVIENTA FORMAL QUE SEPA COCInar y para todo el servicio de matrimonio solo, casita chica de tres piezas, se necesita, Montevideo 726.

SE NECESITA MUJER PARA TODO trabajo menos cocina, se prefiere austriaca, Venezuela 468, tratar de 9 á 10 y de 3 á 4.

SIRVIENTAS DOS SE NECESITAN, COcinera y mucama que sean madre é hija ó dos hermanas con recomendación, buen sueldo, Méjico 2527.

SE NECESITA SIRVIENTA QUE QUIEra ir á Mar del Plata para todo servicio y que entienda de cocina, para corta familia, tratar Zabala 1934, Belgrano.

SE NECESITA MUCHACHA RECIEN venida, 10 á 15 años, para matrimonio solo, muy poco trabajo, Laprida 957, depart. 8.

SE PRECISA UN MUCHACHO DE 15 A 17 años de edad, que sepa trabajar, para servicio de la casa con recomendaciones, Moreno 1093.

SE NECESITA MUCAMO DE COMEDOR suplente, que sepa su oficio, excusado presentarse sin recomendaciones, tratar Cangallo 1220.

SIRVIENTA PARA TODO SERVICIO, que sepa cocinar, buen sueldo, recomendada, se necesita, Viamonte 1330, de 10 a. m. adelante. v16

SIRVIENTA SE NECESITA CON CERTIficados y buenas referencias, presentarse, Montañeses 2133, á la mañana, Belgrano. v17

UNA FAMILIA DE 3 PERSONAS MAyores necesita sirvienta para cocina sencilla y pequeños trabajos domésticos, aunque tenga varón, pero no menor de 11 años, ocurrir Garay 531. v16

VIUDA CON HIJO MAYOR DE 14 años, se necesita, casa y sueldo, B. de Irigoyen 242, tratar de 1.30 á 3 p. m.

## SERVICIO DOMESTICO OFRECIDO

AMA DE DESPECHO SE OFRECE, Pasco 1111, pieza 11. v17

AMA DE LECHE ITALIANA, SE OFREce, para casa del niño, Ramallo 2791

AMA CON LECHE DE 4 MESES SE ofrece, Laprida 641, 2o. piso. v16

AMA CON LECHE DE 6 MESES, SE ofrece, 25 de Mayo 784, pieza 17. v17

AMA ROBUSTA JOVEN, LECHE DE 5 meses, vasca, se ofrece, Corrientes 1688.

AMA VASCO-FRANCESA RECIEN VEnida se ofrece, B. Mitre 2663.

AMA DE LECHE PARA CRIAR EN SU casa, se ofrece, Catamarca 968. v17

AMA SE OFRECE PARA TRES veces por día, Alsina 2071, pieza 48. v15

AMA DESEA CRIAR UN CHICO DE despecho ó mamadera, Rincón 636. v15

AMA SE OFRECE, LECHE DE 2 meses, para criar en su casa, Gallo 669. v16

AMA SE OFRECE, EN CASA SIN CHIco, leche de 5 meses, Tucumán 3507. v15

AMA JOVEN SE OFRECE, PARA CRIAR en su casa, leche de 8 días, Guayanas 563 v15

AMA SE OFRECE, DE UN MES, JOVEN, saludable y buena leche, para ciudad ó campo, Acevedo 2248, Palermo. v16

AMA CON LECHE DE UN MES, BUENA, abundante y limpia se ofrece, Lima 1922 v15

AMA española SE OFRECE, CON LECHE de un mes, buena y abundante, Acevedo 1243, Palermo v16

AMA SE OFRECE CON LECHE DE 2 meses, para criar en casa del niño, Paraná 744, piso 32. v15

AMA SE OFRECE CON LECHE BUENA y abundante de dos meses, española recomendada, Del Signo 77, Palermo.

## SERVICIO DOMESTICO OFRECIDO

AMA SE OFRECE, CON LECHE DE UN mes, para criar en su casa, Gral. Hornos 177. v16

AMA JOVEN, CON LECHE DE 6 MESES se ofrece para criar en su casa, San Juan 395.

AMA ITALIANA, SIN HIJO, CON LEche de 8 días, se ofrece para criar en su casa, Rocamora 62. v17

AMA SE OFRECE PARA DESPECHO, por dos horas, con buena leche, Bustamante 1358.

AMA SE OFRECE PARA CRIAR UN chico con mamadera, Defensa 1457, pieza 36.

AMA SE OFRECE PARA CRIAR EN SU casa, media leche afuera, Independencia 2047.

AMA de 18 años, PRIMERIZA, SANA Y leche abundante, se ofrece para criar en su casa, Defensa 1390. v17

AMA ITALIANA SE OFRECE, LECHE de un mes, para criar en su casa ó en la del niño, San Antonio 731, Barracas. v16

AMA SE OFRECE SIN CHICOS, PARA criar en su casa, Chacabuco 764, pieza 37, matrimonio solo, con leche de 3 meses. v17

AMA DE 10 MESES, TIENE UN HERMOso niño, se coloca á media leche ó leche entera ó para criar en su casa, dirigirse Billinghurst 1666.

AMA SE OFRECE, LECHE DE 2 MEses y abundante, española, de 25 años; no se admiten avisos de agencias, Salguero 525.

AMA JOVEN española, SANA Y CON leche de 3 meses se ofrece para casa del niño y con certificado médico, Lafuente 296, Flores. v15

AMA JOVEN DE 22 años SE OFRECE, primeriza, sana, leche muy buena de 4 meses, para criar en su casa, Núñez número 3257. v16

AMA SE OFRECE PARA CRIAR EN casa del niño, con buena leche, robusta y de buena presencia, tiene recomendaciones, Victoria 3375. v16

COCINERA CON BUENOS INFORMES se ofrece, Independencia 650. v16

COCINERA SE OFRECE CON BUENAS recomendaciones, Cochabamba 2229.

COCINERA SE OFRECE, TACUARI 974. v16

COCINERA SE OFRECE, SIN CAMA, Billinghurst 1666, al fondo.

COCINERA SE OFRECE, ITALIANA, ES práctica, Independencia 1551.

COCINERA COMPETENTE, SUELDO 70 pesos, se ofrece, Florida 239, al fondo.

COCINERA O MUCAMA SE OFRECE con buenas recomendaciones, Junín 379.

COCINERA FRANCESA SE OFRECE para la ciudad, Sarmiento 1258. v17

COCINERA COMPETENTE SE OFRECE para el campo, Cevallos 1689.

COCINERA SE OFRECE PARA COCINA sencilla, Piedras 446.

CALIFORNIA 728, MUCAMA SE OFREce.

COCINERA SENCILLA, ARGENTINA se ofrece, con cama, Vieytes 1801.

COCINERA ARGENTINA SE OFRECE, sueldo 60 $, tratar Junín 1276.

COCINERO PARA CASA DE NEGOCIO O casa particular, se ofrece, Perú 838.

COCINERA española, SE OFRECE, Uspallata 497. v17

COCINERA PARA COCINA SENCILLA, formal, se ofrece, Charcas 2130. v16

COCINERA ARGENTINA, SE OFRECE sin cama de 50 á 60 $, Moreno 2056. v16

COCINERA DE PROFESION SE OFREce, Carlos Pellegrini 1413, patio 3. v16

COCINERA MUY COMPETENTE SE ofrece, también para provincia, tiene cama, escribir Uruguay 339. v16

COCINERA SE OFRECE CON BUENAS recomendaciones, sabe cumplir con su obligación, Arenales 1652. v16

COCINERA CON RECOMENDACIONES, se ofrece, Vieytes 1801, Barracas al Norte.

COCINERA Y MUCAMA HERMANAS, SE ofrecen, la mucama con retiro, juntas ó separadas Bolívar 844. v16

COCINERA SE OFRECE CON BUENAS referencias, para cocina sencilla, Venezuela 1717.

COCINERA SENCILLA SE OFRECE recomendada, para poca familia, Cerrito 127.

COCINERA SE OFRECE PARA COCINA sencilla ó sirvienta para todo trabajo, por medio día, Chile 864, pieza 10.

COCINERA Y MUCAMA SE OFRECE, sabe su obligación, tratar personalmente, Bolívar 869.

COCINERO FRANCES, DE PROFESION, con recomendaciones, se ofrece, ciudad ó campo, por carta, V. Gómez 295. v16

COCINERA DEL PAIS PARA CORTA familia se ofrece, sin cama, 50 $, Arcos 2564, Núñez, buen trato.

COCINERA SE OFRECE SABE SU obligación para corta familia, sueldo 50 á 55 pesos, Alsina 2030, esquina Rincón. v16

COCINERA SE OFRECE, CON RECOmendaciones, aun que sea para el campo, Alsina 1137. v16

COCINERA SE OFRECE, PARA MATRImonio solo ó persona sola, con ó sin cama, 24 de Noviembre 1278.

COCINERA JOVEN SE OFRECE, PARA cocina sencilla y otro quehacer, Venezuela 558.

COCINERO GENOVES DE PROFESION, se ofrece, para casa de familia, pensión ó negocio, Cangallo 2261.

COCINERA ARGENTINA, SE OFRECE para corta familia, sin cama ó para suplenta, sabe hacer pasteles, Lavalleja 646. v16

COCINERA SE OFRECE PARA LA ciudad ó campaña, joven y aseada, dirigirse personalmente, Estados Unidos 1218, al F. v16

COCINERA española JOVEN SE OFREce para cocina sencilla, con recomendaciones, prefiere en la ciudad, Venezuela 946.

COCINERA Y OTROS QUEHACERES, francesa, se ofrece, para corta familia, recomendada, con hijo de 6 años, va al campo, Córdoba 1667. v16

COCINERA DEL PAIS SE OFRECE con buena recomendación y también un hijo de 15 años para mucamo, ciudad ó campo Pedernera 156. v16

DOS SIRVIENTAS SE OFRECEN, SALta 160.

DOS LAVANDERAS SE OFRECEN PARA casa de familia, Charcas 301.

DOS SIRVIENTAS españolas SE OFREcen con buenas recomendaciones, prefieren juntas Jujuy 769.

DOS MUCHACHAS RECIEN VENIDAS se ofrecen para sirvientas, españolas, Cangallo 3381. v16

GRAN TALLER DE LAVADO Y planchado, Tacuarí 1008.

HOMBRE FORMAL RECOMENDADO se ofrece para portero de casa particular, Pozos 1348.

HOMBRE SE OFRECE PARA LIMPIEza dándole pieza solamente, tiene trabajo afuera, Defensa 913. v16

HOMBRE DE EDAD SE OFRECE, ENtiende de cocina sencilla y otros quehaceres de casa, sin pretensiones, con buenas recomendaciones, Viamonte 1035, A. G.

HOMBRE FORMAL FRANCES SE OFREce para portero de casa de negocio, particular ú otro trabajo, tiene certificados, por carta Cochabamba 730.

JOVEN español CON INMEJORABLES recomendaciones, se ofrece para mucamo ó portero, dirigirse J. Rodríguez, Rivadavia 6899.

LAVANDERA SE OFRECE PARA HOtel ó restaurant, Cangallo 2532.

LAVANDERA SE OFRECE, JUNCAL número 4599. v16

LAVANDERA SE OFRECE, INDEPENdencia 2047.

LAVANDERA PRACTICA, SE OFRECE por día, Cabrera 4710. v16

LAVANDERA PLANCHADORA SE ofrece por día en casa de familia, Venezuela 1942.

LAVANDERA Y PLANCHADORA SE ofrece para trabajar en su casa, Venezuela 1361. v16

LAVANDERA española SE OFRECE PAra su casa ó casa de familia, Salta número 1306 v15

LAVANDERA Y OTROS QUEHACERES para casa de los patrones, con cama se ofrece, Bolívar 369.

LAVANDERA PLANCHADORA DE FINO se ofrece, argentina para buena familia, Chile 2064.

LAVANDERA SE OFRECE POR MES O por día, para hotel ó casa particular, Montevideo 1064.

MUCAMA SE OFRECE, MONTEVIDEO 1061. v16

MUCAMA SE OFRECE, CON BUENAS recomendaciones, Tacuarí 974. v16

MUCAMA RECOMENDADA, SE OFREce, Santa Fe 1522.

MUCHACHA SE OFRECE PARA CORTA familia, Rodríguez Peña 46.

MUCHACHA española, RECIEN VENIDA, se ofrece, Sgo. del Estero 1796.

MUCAMO PRACTICO RECOMENDADO se ofrece, Viamonte 2644, pieza 5.

MUCHACHO SE OFRECE DE 16 años, Solís 1031, pieza 13. v16

MUCAMA ó niñera SE OFRECE, CHILE 864, pieza 17.

MUCAMA O COCINERA SE OFRECE, V. Gómez 773. v16

MUCAMA SE OFRECE BIEN RECOMENdada, Perú 1350.

MUCAMA GENERAL SE OFRECE, CON informes, Cevallos 131.

MUCAMA SE OFRECE, ARENALES 2521. v16

MUCAMA PARA COMEDOR, CON BUEna referencia, se ofrece, Lima 236.

## SERVICIO DOMESTICO OFRECIDO

MUCAMA JOVEN, SE OFRECE CON recomendaciones, Belgrano 948.

MUJER RECIEN VENIDA SE OFRECE, Chile 1588, pieza al fondo. v16

MUCAMA VASCA (española, SE OFRECE, joven, Córdoba 872. v17

MUCAMA DE ADENTRO, PERSONA formal, se ofrece, Perú 867.

MUCAMA SE OFRECE, CON RECOMENDACION, Sgo. del Estero 1310. v16

MUCAMA DE ADENTRO, DE CONFIANZA, se ofrece, Entre Ríos 2060.

MUCAMA SE OFRECE, BERMEJO 717, ciudad ó campo.

MUCAMA PARA MATRIMONIO SOLO, SE ofrece, Talcahuano 306. v16

MUCHACHO RECIEN VENIDO, SE ofrece, de 14 años, San Juan 1647.

MUCAMA SE OFRECE, MORENO 1943. v16

MUCHACHA SE OFRECE, PARA TODO trabajo, dirigirse á Azara 230.

MUCAMA JOVEN, SE OFRECE O PARA matrimonio, tratar Salta 1231, pieza 25. v16

MUCAMA SE OFRECE O TODO TRABAJO de matrimonio solo, Victoria 2952. v16

MUCAMA SE OFRECE CON BUENAS recomendaciones, Carlos Pellegrini 2596. v16

MUCHACHO RECIEN LLEGADO OFRECESE para todo trabajo, Ayacucho 1555. v17

MUCHACHA de 15 á 16 años, PARA cuidar un nene ó corta familia, se ofrece, Independencia 540.

MUCAMA DE ADENTRO ó niñera ITALIANA, se ofrece con buena recomendación, Cerrito 822.

MUCAMA DE ADENTRO, española, RECIEN llegada del Rosario, sabe coser, se ofrece, Cerrito 822.

MUCAMAS SE OFRECEN DOS PARA comedor y para adentro y niñera, Córdoba 1702.

MUCHACHO de 14 á 15 años, SE OFRECE para cualquier trabajo, Pueyrredón 2393. v16

MUCAMA SE OFRECE Y MUCHACHA de 17 años para todo menos cocina, desean colocarse juntas, 25 de Mayo 784.

MUCAMO DE PIEZAS SE OFRECE, español, de 20 años, muy práctico, lee y escribe, dirigirse á Chile 1244.

MATRIMONIO SIN HIJOS SE OFRECE para cuidar casa, con buenos informes, General Urquiza 161, pieza 12. v17

MUCHACHA SE OFRECE PARA TODO trabajo; se prefiere familia española, informes, Rivadavia 3262. v16

MUCHACHO DE 16 años, SE OFRECE para cualquier trabajo, Moreno 1159, pieza 9.

MUJER PARA LAVAR Y PLANCHAR por día se ofrece, Patagones 625, pieza 46.

MUCAMA niñera MUY COMPETENTE SE ofrece para Mar del Plata ó provincia, ocurrir Uruguay 839.

MUCAMA COMPETENTE, SE OFRECE para adentro, recomendada, sabe coser y planchar, Vicente Lopez 300.

MUCAMA SERIA SE OFRECE, CON buenas recomendaciones, ciudad ó campo, Vidt 1058, dep. 17, Palermo. v16

MUCAMA O niñera SE OFRECE, CON buenas recomendaciones y sabe cumplir cor su obligación, Maza 384. v16

MUCHACHA RECIEN VENIDA, SE ofrece, para corta familia, de 15 años, Humahuaca 280.

MUCAMA DE ADENTRO O DE COMEDOR, se ofrece, para el campo ó la ciudad, Cochabamba 794.

MATRIMONIO VASCO español, CON UN nene, se ofrece, para ciudad ó campo, Santiago del Estero 173.

MUCHACHO DE 14 años SE OFRECE para mandados y limpieza, Carlos Calvo 1620.

MATRIMONIO SIN HIJOS, OFRECESE, ella mucama ó cocinera, él para todo trabajo, Alsina 944.

MUCAMA DE COMEDOR, ADENTRO O para todo trabajo, se ofrece sin cocina ni lavado, Luján 321, pieza 6. v16

MATRIMONIO SOLO, español, SE ofrece, cocinera y portero ó mucamo, por carta ó personalmente, H. G., Inclán 949. v17

MUCHACHA RECIEN LLEGADA, española, se ofrece de mucama, Rioja 482, de 2 á 4 p. m.

MUJER FORMAL, COMPETENTE, SE ofrece para lavar ó sirvienta, Lafinur 338, pieza 4, Palermo. v17

MUCHACHA SE OFRECE de 16 á 17 años, para casa de matrimonio solo ó corta familia, Boedo 1052, dep. 2.

MUCAMA GENERAL, MENOS COCINA, con buenas recomendaciones se ofrece, Belgrano 2837. v16

MUCHACHA RECIEN VENIDA, española, de 20 años, se ofrece, B. Irigoyen 1342. v16

MOZO PRACTICO PARA LOS CUARTOS, para hotel se ofrece, recomendado, Anchorena 1324, J. Argul.

MUCAMA O niñera SE OFRECE CON recomendación, sabe coser, Esmeralda 716.

MUCAMAS DOS SE OFRECEN, HERMANAS, prefieren juntas, madrileñas, Sgo. del Estero 1502. v16

MATRIMONIO ITALIANO, SIN HIJOS, se ofrece, él para peón de quinta, la señora para cocinar, Alsina 1127.

MATRIMONIO FORMAL, CON BUENAS recomendaciones se ofrece para cuidar casa, Tucumán 456, sala, J. G. v16

MUCAMA española CON RECOMENDACIONES, va al campo, se ofrece, Méjico 659, pieza 6.

MATRIMONIO ITALIANO SE OFRECE para cuidar una casa, él es jardinero y quintero y ella para todo trabajo, California 438, Boca.

MUCAMA DE BUENA PRESENCIA, DE adentro ó de comedor, sabiendo coser y algo de corte, se ofrece para casa decente, ocurrir Salta 780.

MATRIMONIO SE OFRECE CON CHICA de 11 años, cocinera y peón quintero, prácticos y buenos informes, Estados Unidos 1201, J. Comas. v16

MATRIMONIO madrileño DE BUENA presencia, se ofrece, el como mucamo ó portero, ella como cocinera ó mucama de adentro, Solís 341. v17

MATRIMONIO español SE OFRECE cocinera ó lavandera y repartidor ó cuidar aves, para campaña, buenos informes, Sud América 1359, Flores. v17

MUCAMO DE COMEDOR, SE OFRECE para casa particular, prefiere casa de corta familia, con recomendaciones, Piedras 996 Faustino.

MATRIMONIO SE OFRECE, JARDINERO quintero, señora cuidar aves, asea, saben leer y escribir, va al campo, buenos informes, Venezuela 801. v16

MATRIMONIO CON 2 HIJOS, 7 Y 3 años, quintero y multiplicación de eucaliptos, la esposa cocina liviana, gente buena y con garantía si es necesario se ofrece, E. Ríos 740.

MATRIMONIO DE 20 años DE EDAD, se ofrece, ella mucama ó sirvienta, él para todo trabajo, sabe manejar y de jardín, tiene informes, dirigirse por carta solamente Aviles 3282, Belgrano, á José Ramos.

MATRIMONIO SIN HIJOS FORMAL, se ofrece para cuidar casa, con recomendaciones ó cocinera sencilla, con pieza para el esposo, por carta Rafael León, Suipacha 1069.

MUCHACHA de 16 á 17 años CON CERTIficado y presentada por su padre, se ofrece para niñera ó para mucama de matrimonio sin hijos, Bolívar 880, Venancio García. v16

MUCAMAS, DOS HERMANAS SE OFRECEN, juntas, para mucama de adentro y otra de comedor, saben bien su obligación, tienen recomendaciones, Victoria 1376.

Niñera DE 14 años, PARA POCO TRAbajo se ofrece, Bolívar 1388. v16

Niñera ARGENTINA SE OFRECE PARA un bebe de dos meses á seis, ciudad o campo, tratar Córdoba 1102.

OFRECESE MUCAMA, MERCADO MOdelo, puesto No. 3, mercería entre Cuyo y Montevideo.

PROPIETARIOS, SE OFRECE UN MAtrimonio como encargado de departamentos, buenas referencias, dirigirse Yatay 660. v17

SIRVIENTA SE OFRECE española RECIEN venida, Independencia 1919.

SIRVIENTA PARA CORTA FAMILIA SE ofrece, Patagones 626, pieza 16.

SE OFRECE COCINERA PARA el campo, con hijo de 7 años, Sarmiento 3974.

SIRVIENTA SE OFRECE PARA TODO trabajo, Méjico 945.

SE OFRECE MATRIMONIO PARA CUIdar casa, Montevideo 1248.

SE OFRECE COCINERA PARA CORTA familia, Cangallo 2532.

SIRVIENTA SE OFRECE PARA CORTA familia, Moreno 1159. v15

SIRVIENTA SE OFRECE PARA CORTA familia, Sgo. del Estero 1319.

Señora SE OFRECE PARA LAVANDERA, Sgo. del Estero 1319.

SIRVIENTA SE OFRECE PARA TODO trabajo, Ombú 749. v16

SIRVIENTA española RECIEN VENIDA se ofrece, Perú 910. v16

SIRVIENTA SE OFRECE, GARAY 918.

SE OFRECE SIRVIENTA PARA TODO trabajo, San Lorenzo 324.

SE OFRECE señora PARA CUIDAR UN chico de despecho, Rioja 657, pieza 18.

SE OFRECE UNA AMA BUENA CON certificado, Suipacha 1923. v17

SIRVIENTA RECIEN VENIDA SE ofrece, vería Cevallos 131.

SIRVIENTA SE OFRECE SIN CAMA, Defensa 1457, pieza 36.

SE OFRECE MUCAMA PARA CORTA familia, Chile 1930. v16

SIRVIENTA SE OFRECE CON BUENOS certificados, Defensa 819, pieza 17.

SERVICIO DOMESTICO OFRECIDO

Señora FORMAL SE OFRECE PARA COcina sencilla, Balcarce 1461, 1er. piso.

SIRVIENTA CON RECOMENDACIONES, se ofrece, Méjico 1156, pieza 10.

Señora SE OFRECE PARA LAVAR EN casa de familia, Rivadavia 3502. v16

SIRVIENTA PARA TODO SERVICIO, SE ofrece, Colombres 1410. v16

SE OFRECE BUENA COCINERA CON cama, Independencia 1572.

SIRVIENTA SE OFRECE, INDEPENdencia 336.

SE OFRECE niñera ITALIANA, DEAN Funes 2042. v16

SIRVIENTA RECOMENDADA SE OFRECE, Escribano 45, Caballito.

SE OFRECE COCINERA, AVENIDA San Martín y Bella Vista. v16

SIRVIENTA SE OFRECE PARA TODO trabajo, Estados Unidos 1473, al fondo.

SE OFRECE MUCAMA española RECIEN llegada, Santa Fe 4633. v16

SE OFRECE SIRVIENTA, RECIEN VEnida, Azara 81.

SIRVIENTA SE OFRECE, RECIEN VENIda, Independencia 1919. v16

SE OFRECE SIRVIENTA española, SABE su obligación, recomendada, Piedras 440.

SE OFRECE MUCHACHA, DE 15 años, Solís 1031, pieza 12.

Señora SE OFRECE, FORMAL, PARA COcina sencilla, Páes 2964, Flores. v16

SIRVIENTA RECIEN VENIDA, se ofrece, Mansilla 783.

SE OFRECE JOVEN española, PARA TOdo trabajo, Reconquista 642. v16

SIRVIENTA FORMAL Y A TODA PRUEba, se ofrece, Bmé. Mitre 2669.

SE OFRECE MUCHACHO RECIEN VENIdo, para cualquier trabajo, Victoria 430. v16

SE OFRECE MUCHACHO PARA PORtero ó cualquier trabajo, Matheu 1170. v16

SE OFRECE MUCHACHO DE 12 años para servicio de la casa, Olleros 3972.

SE OFRECE señora PARA TRABAJO de poca familia, Rodríguez Peña 778. v16

SE OFRECE OFICIALA PLANCHADOra para casa particular, Canning 2356. v17

SIRVIENTA CON 2 CHICOS SE OFRECE para ciudad ó campo, Güemes 3524. v16

SE OFRECE COCINERA PARA CORTA familia, tratar, Salta 1231, pieza 27. v16

SE OFRECE MUCAMA JOVEN, AVISAR por carta ó personalmente Moreno 3360. v16

SE OFRECE UN MATRIMONIO SOLO, para cuidar una casa, Alvarez 927. v16

SE OFRECE MUCAMA FORMAL CON buenas recomendaciones, Sarmiento número 3924.

SE OFRECE PARA MUCAMA señorita española, muy bien educada, Sáenz Peña 110.

Señorita SE OFRECE COMO DAMA DE compañía, para persona sola y viajera, por carta á D. C. Q., Tucumán 1655.

SE OFRECE MUCHACHO RECIEN VEnido, español, de 13 años, para mandados, Alegría 961. G. S.

SE OFRECE UNA señora CON UNA HIja y un hijo mayores de 20 años, para cuidar alguna casa, Perú 910. v16

SE OFRECE MATRIMONIO español PAra varios servicios, Independencia 3701, tiene buenas recomendaciones. v17

Señorita PARA LIMPIEZA U OTRO trabajo, se ofrece por horas, con recomendaciones, Méjico 1138.

SIRVIENTA SE OFRECE PARA CIUdad ó campo, para matrimonio ó corta familia, Díaz Vélez 1036. v16

SIRVIENTA SE OFRECE CON BUENAS recomendaciones, no le importa ir al campo, Méjico 1367.

SE OFRECE MATRIMONIO, LA señora buena cocinera y él buen quintero, Lavalle 1187.

Señora SE ENCARGA DE TOMAR CHIcos para cuidar, Mendoza 1678, Belgrano. v17

SE OFRECE JOVEN DE 23 años, portero, mucamo ó lacayo, dirigirse B. Mitre 1740, á F. G. R.

Señora FORMAL SE OFRECE PARA lavar y planchar, 2 ó 3 días por semana, Pujol 1211, Caballito. v16

Señorita SERIA SE OFRECE PARA MAtrimonio ó corta familia, sabe algo de cocina y coser, Güemes 3708. v16

Señora SE OFRECE PARA SERVICIO de corta familia, con nena de 2 años, Ituzaingó 279, p. 18. v16

SE OFRECE MUCHACHA RECIEN VEnida, sabe uno poco de cocina ya ha estado aquí, Ambato 20.

SIRVIENTA SE OFRECE PARA CORTA familia, con recomendaciones, tratar San Juan 2672. v16

SIRVIENTA FORMAL SE OFRECE PARA corta familia, sabe cocinar, Constitución 3641. v16

SE OFRECE MATRIMONIO SIN HIJOS para cuidar una casa, buenas recomendaciones, español, Estados Unidos 24. v16

SE OFRECE UNA MUCHACHA DE 16 A 17 años para niñera ó para corta familia, San Carlos 3550.

SE OFRECE MATRIMONIO SIN HIJOS, él quintero y otros quehaceres y ella sirvienta ó todo trabajo, Ombú 788.

SE OFRECE UNA señorita PARA MAtrimonio solo ó mucama de adentro ó niñera, Charcas 2346, pieza 11. v16

Señora española SE OFRECE PARA cuidar matrimonio solo, recién llegada, Arenales 1834. v16

SIRVIENTA FORMAL, RECOMENDADA, se ofrece para todo trabajo de corta familia, Rivadavia 3238. v16

SE OFRECE SIRVIENTA PARA TODO trabajo ó mucama, prefiere casa seria, Caseros 851. v16

SE OFRECE AMA PRIMERIZA CON leche de 2 meses y buen certificado de la Casa Expósitos, Piedras 1162. v17

SIRVIENTA MAYOR DE EDAD, ESPAñola, sabe hacer de todo trabajo se ofrece, calle Tacuarí 1203.

SE OFRECE SIRVIENTA FORMAL PAra corta familia, sabe coser, San José 1278.

SIRVIENTA JOVEN SE OFRECE para todo trabajo, San Antonio 1225, B. al Norte.

SE OFRECE UNA MUCAMA española joven, no va al campo, Estados Unidos 1452, pieza 8.

SIRVIENTA PARA TODO TRABAJO O mucama, con recomendaciones, sabiendo de cocina, se ofrece, Montevideo 135. v16

SIRVIENTA SE OFRECE PARA CORTA familia, con buenos informes, Parral 965.

SIRVIENTA PARA LOS QUEHACERES de casa de corta familia ó matrimonio solo, se ofrece, Lavalle 388.

SIRVIENTA SE OFRECE, PARA MATRImonio solo ó corta familia recomendada, Alsina 1351.

SIRVIENTA SE OFRECE, CON CHICA de 5 años y muy práctica en cocina, Juncal 752.

SE OFRECE señora FORMAL PARA matrimonio solo, Carlos Calvo 1546, pieza 23. v16

SE OFRECE MUCAMA Y COCINERA, juntas, para corta familia, para el campo ó ciudad, tratar Carlos Pellegrini 1393.

SE OFRECE señora DE BUENA PRESENcia, para el gobierno de una casa de persona sola, A. M. Entre Ríos 1076.

SE OFRECE COSTURERA Y OTROS quehaceres, con recomendaciones, Progreso 1535. v17

SIRVIENTA SE OFRECE, DE 18 años, para matrimonio solo ó corta familia, entiende un poco de cocina, San Juan 1262. v17

SE OFRECE UNA señorita DE 18 años para planchar ropa de señora y marcar, señorita muy educada, Lavalle 1573. v16

Señora SE OFRECE PARA LAVAR Y planchar con buenas recomendaciones, tiene una niña de 9 años, para Mar del Plata, Falcón 2341, Flores.

SE OFRECEN COCINERA Y MUCAMA, juntas, para familia que vaya á Mar del Plata ó afuera, saben planchar, vasco-españolas, Belgrano 1560.

SE OFRECE SIRVIENTA española PAra los quehaceres de casa ó para mucama, Baudrix 864, Avellaneda, Barracas al Norte.

SE OFRECE JOVEN español RECIEN venido para mucamo ó portero en casa religiosa, por carta á P. J., poste restante Correo. v17

SE OFRECE COCINERA BUENA, MUjer formal, tiene buenas recomendaciones va á Mar del Plata, sabe planchar, Estados Unidos 1168. v16

SE OFRECE MUCAMA O SIRVIENTA para matrimonio solo, con recomendaciones, buenos informes, Martín García 535.

SE OFRECE JOVEN DECENTE DE buena presencia, de 19 años de edad, para cualquier trabajo, dirigirse Sáenz Peña 428.

SE OFRECE MATRIMONIO JOVEN ESpañol recién venido, ella entiende de cocina francesa y española, él mucamo, Rioja 468, pieza 15. v18

Señora DE EDAD, PIAMONTESA se ofrece para cocina sencilla y otros quehaceres de corta familia, con cama, Venezuela 2374, pieza 25.

SIRVIENTA SE OFRECE PARA COCIna sencilla, sabe lavar y planchar de almidón Ruiz Díaz 12, casi esquina Bolívar, tratar personalmente. v16

SE OFRECE MOZO PARA SERVIR EN casa de familia, ó para otro oficio, teniendo también buena letra, ocurrir, Sarmiento 3134.

SE OFRECE VIUDA CON CHICO DE 10 años, española, para coser, planchar y otros quehaceres, sin pretensiones, Boedo 265. v17

SERVICIO DOMESTICO OFRECIDO

SE OFRECE señora SERIA PARA MAtrimonio solo ó dos señoras solas, con buenos informes, Paraguay 2090. v16

SE OFRECE UN MUCHACHO español recién venido, de 14 años, para cualquier trabajo, Juncal 4594. v15

SE OFRECE MUCAMA O niñera, SABE coser, con recomendación, Sarmiento 3168. v15

SE OFRECE MUCAMA JOVEN DE buena presencia, de adentro ó comedor, de 17 años, Rivadavia 1119. v15

SE OFRECE MUCHACHA española PAra servicio en casa de familia, Maipú 107, Avellaneda. v15

SE OFRECE MUCAMA PARA CAMPO O ciudad, con recomendación, Cavia 374, esq. Av. Alvear. v15

SE OFRECE MATRIMONIO español, ella sabe de cocina y él para todo trabajo, Rivera 177. v15

SE DESEA CRIAR UN CHICO DE despecho, preguntar por la señora Carmen, Nicaragua 658. v15

Señorita ARGENTINA FORMAL, SE ofrece, para atender niñas y zurcir ropa, va al campo, Entre Ríos 1109. v16

SE OFRECE UNA SIRVIENTA, ENTIENde de algo de cocina, con cama ó sin cama 5 por día, Estados Unidos 4157. v15

SE OFRECE PLANCHADORA Y LAVANdera sabe bien su obligación, dirigirse por carta M. F., sueldo 60 á 65 $, calle Iriarte 534, Barracas.

SE OFRECE MATRIMONIO JOVEN PAra cuidar casa de departamentos ó temporada veraniega, por carta solamente E. G., Agrelo 3661.

SIRVIENTA SE OFRECE PARA niñera ó pocos quehaceres y con pocas pretensiones, para la ciudad, tratar personalmente Bacacay 1746. O. H. v15

SE OFRECE señora DECENTE CON UN niño de 4 años, quehaceres domésticos, en cambio de pieza para el esposo que trabaja afuera, Jiménez, Alvarez 1321. v16

Señorita SE OFRECE, CON CONOCImientos en la máquina Underwood, sin pretensiones, dirigirse Vera 2075, por carta ó personalmente. v16

SE OFRECEN TRES LAVANDERAS para hotel ó restaurant ó taller de planchado por semana, juntas ó separadas, tratar en persona ó por carta en Cevallos 1910, P. G. R. v15

Señorita DE BUENA PRESENCIA Y educación esmerada, se ofrece para ama de llaves, gobernanta ó dama de compañía, tiene buenas referencias, por carta C. B., Acoyte 1640. v17

SE OFRECE HOMBRE PARA PORTERO de casa particular ó el servicio de señor solo ó consultorio, tiene buenos informes, darán razón por carta ó personalmente, calle Posadas 1523, sastrería. v17

Señora FRANCESA, de 45 años, INSTRUIda, busca colocación, cuidaría casa, ayudaría algunos quehaceres é iría al campo, conoce cría de aves, dirigirse T. 24, correo C., poste restante.

SE OFRECE MATRIMONIO SIN HIJOS para los quehaceres de la casa, sabe de cocina, desearía la comida para el marido, en la capital, dirigirse Mariano Acosta 985, Floresta. v17

SE OFRECE señora seria de 40 años, con hija de 18 años, argentinas, cocinera y mucama, saben de todo trabajo, ciudad ó campo, ocurrir J. M. Estrada, en Martínez, F. C. C. Argentino, Casa Dingiami.

Señora ARGENTINA, SOLA SE OFRECE para corta familia ó persona sola, ayudaría á los quehaceres de casa, compostura de ropa y planchado liso, de 6 á 7 de la tarde, sueldo 40 á 45 $, desea buen trato, por carta ó personalmente Arcos 2864, Núñez, A. A.

UNA señora DESEA COLOCACION EN casa de familia formal, para el servicio doméstico, sabiendo de cocina y demás quehaceres, desea que le den habitación para el marido que está trabajando de carpintero, ambos son españoles vascos, sin chicos, 30 años, con buenas referencias, Montevideo 1672, Lucía. v15

## SOCIEDADES

CENTRO UNION VIAJANTES Y REPRESENTANTES del Comercio y de la Industria.—La C. D. cita á los señores socios á la asamblea general ordinaria que se celebrará el 29 de Diciembre corriente, á las 9 p. m., en el local "Les Enfants de Beranger", calle Tacuarí 253.—El secretario. v17

## LICITACIONES

CREDITO PUBLICO DE LA PROVINCIA de Buenos Aires—Licitación.—Llámase á licitación para el retiro de la circulación de los siguientes títulos de deuda interna con exclusión del cupón 1o de Enero de 1912 y hasta la concurrencia de las cantidades en efectivo que á continuación se indican; 5 o|o caminos pavimentados, ley 18 de Julio de 1907 hasta la concurrencia de $ 40.000; 6 o|o obras de salubridad, ley 3 de Octubre de 1905, 21 de Enero de 1910 y 4 de Octubre de 1911, hasta la concurrencia de $ 38.000; 6 o|o edificación escolar, ley 6 de Febrero de 1906, hasta la concurrencia de $ 26.500; 5 o|o conversión de obligaciones Banco de la Provincia, leyes 14 de Febrero de 1906, y 1o. de Agosto de 1908, hasta la concurrencia de $ 115.549; 6 o|o, 2a. serie, Montepío Civil, leyes 19 de Junio y 28 de Diciembre de 1905 y 21 de Marzo de 1908, hasta la concurrencia de $ 164.000; 5 o|o, 1a. serie, leyes 14 de Diciembre de 1900 y 6 de Febrero de 1906, hasta la concurrencia de $ 25.000; 6 o|o, la serie, ley 14 de Diciembre de 1900, hasta la concurrencia de $ 65.000; 6 o|o, 3a. serie Montepío Civil, ley 23 de Enero de 1911, hasta la concurrencia de $ 40.000; 2 y 1|2 o|o, empréstito interno de conversión, ley 20 de Julio de 1910, hasta la concurrencia de $ 6.700. Las propuestas serán abiertas el día miércoles 20 de Diciembre, á las 10 a. m., en el despacho del señor ministro de Hacienda y en presencia de los interesados que concurran, debiendo presentarlas en los formularios que al efecto les serán facilitados en el Banco de la Provincia, ó en esta oficina, al Banco de la Provincia el día inmediato anterior á la apertura, ó al Ministerio de Hacienda hasta una hora antes de dicho acto, acompañados de un certificado de depósito equivalente al 2 o|o del importe ofrecido á la orden del presidente del Crédito Público, en garantía de la propuesta. El licitante que treinta días después de aceptada su propuesta, no hubiese hecho entrega de los títulos licitados, perderá á favor de la provincia, el depósito hecho en garantía de la misma. El P. E. se reserva el derecho de aceptar las que considere más convenientes ó rechazarlas todas.—La Plata, Diciembre 5 de 1911.—Isidoro Arias, secretario. v19

HOSPITAL DE CARLOS CASARES — Llámase á licitación por el término de 30 días á contar de la fecha, para la construcción parcial del hospital de Carlos Casares, con arreglo al proyecto y planos aprobados por el departamento de ingenieros y dirección de salubridad de la provincia de Buenos Aires, los que juntamente con el pliego de condiciones están á disposición de los interesados, quienes pueden solicitar copias á la secretaría de la Sociedad de Beneficencia de Carlos Casares. Las propuestas serán abiertas en presencia de los interesados que concurran, el día 31 de Diciembre de 1911, á las 8.30 p. m. en el local de sesiones de la comisión, reservándose ésta el derecho de aceptar la que juzgue más conveniente ó rechazarlas todas.—Carlos Casares, Diciembre 1o. de 1911.—H. Robbio. v15

LICITACION MUNICIPAL—SUMINISTRO de corriente eléctrica para el servicio público—Por disposición del señor Intendente municipal, coronel Felipe Gould, llámase á licitación pública y escrita para el suministro de corriente eléctrica con destino al alumbrado público de la ciudad, bajo las condiciones que determina el respectivo pliego de condiciones que obra en secretaría á disposición de los interesados. La licitación tendrá lugar en el despacho de la intendencia el día 15 de Enero próximo, á las 10 a. m., debiendo presentarse las propuestas bajo sobre cerrado y escritas en un sello municipal de cien pesos.—Rosario, Noviembre 16 de 1911.—Isaías R. Coronado, secretario. v15en

MUNICIPALIDAD DE MERCEDES.—Licitación. Llámase á licitación, por 30 días del servicio público de alumbrado eléctrico. Las propuestas se abrirán el 28 de Febrero de 1912, á las 10 a.m. Solicítese pliego de condiciones en la secretaría, Mercedes, Noviembre 22 de 1911, F. E. Ballesteros José J. Wynne, secretario. v23d

MUNICIPALIDAD DEL ROSARIO.—Licitación Municipal.—Adquisición de 240,000 pares de carbones para lámparas de arco voltáico.—Por disposición del señor intendente municipal, coronel Felipe Gould, llámase á licitación pública y escrita para adquirir 240.000 pares de carbones con destino á las lámparas de arco voltáico de 10 amperes, corriente continua, bajo las condiciones que indica el respectivo pliego que obra en pro-secretaría á disposición de los interesados. La licitación tendrá lugar en el despacho de la secretaría, el día 15 de Diciembre próximo, á las 10 de la mañana, debiendo presentarse las propuestas bajo sobre cerrado y escritas en un sello municipal de 10 pesos.—Rosario, Noviembre 25 de 1911.—Isaías R. Coronado, secretario. v15dic.

POLICIA DE LA PROVINCIA DE BUENOS Aires.—Aviso licitación—Llámase á licitación por el término de quince días á contar desde la fecha, para la provisión de racionamiento para el año 1912, al personal de los cuerpos de bomberos, guardia de cárceles, guardia de seguridad, comisaría sección islas, destacamentos de las cárceles de Bahía Blanca, San Nicolás, Dolores, Mercedes y Sierra Chica y cualquier otra fuerza que accidentalmente fuere necesario racionar. Las propuestas se presentarán bajo sobre cerrado al señor jefe de policía, en un sello de cinco pesos moneda nacional, especificando precios de la ración en moneda de curso legal, escrito en letras y números. El pliego de bases y condiciones, como así también la nómina de los componentes del racionamiento, estará á disposición de los interesados todos los días hábiles en la comisaría de órdenes de este departamento. El acto tendrá lugar el día 23 del corriente á las 4 p. m. en el despacho del señor jefe de policía — M. García Paz, secretario general.

LICITACIONES

MINISTERIO DE HACIENDA — AVISO de licitación.—Títulos deuda externa 3 y 3 1|2 por ciento 1906.—Llámase á licitación para retirar de la circulación al más bajo precio 70.000 £ nominales de títulos de 3 y 3 1|2 por ciento, leyes 28 de Diciembre de 1906 y 22 de Junio de 1909.

1o.—Las propuestas para esta licitación se presentarán por escrito, bajo sobre cerrado y lacrado, hasta el día 20 de Diciembre próximo á las 3 p. m. á los señores Baring Brothers y Cía. Lda. de Londres ó al ministerio de Hacienda de la provincia de Buenos Aires, cuando se presenten en la República Argentina, á las 10 a. m.

2o.—Todas las propuestas que se presenten, deberán ser acompañadas de un certificado de depósito por una suma igual al 2 por ciento del importe total de los títulos ofrecidos, como garantía. Este depósito podrá hacerse en efectivo ó con los mismos títulos licitados.

3o.—En la República Argentina el depósito á que se refiere el artículo anterior, se hará en el Banco de la Provincia á la orden del ministro de Hacienda y en el exterior en la casa de los señores Baring Brothers y Cía. Lda. de Londres, á la orden de dichos banqueros.

4o.—El licitante que treinta días después de aceptada su propuesta, no hubiese hecho entrega de los títulos licitados, perderá á favor de la provincia, el depósito hecho en garantía de la misma.

5o.—La apertura de estas propuestas se hará simultáneamente en La Plata y en Londres, dos días después del fijado para la presentación, á las 10 a. m. y se observará el siguiente procedimiento:

En la República Argentina el acto tendrá lugar en la capital de la provincia de Buenos Aires, en el despacho del señor ministro de Hacienda, en presencia de S. S. y de más miembros de la Junta de Crédito Público, debiendo labrarse el acta respectiva por ante el escribano mayor de gobierno y comunicarse en el día su resultado por telégrafo á los señores Baring Brothers y Cía. Lda.

La licitación que se verifique en Londres, lo será en la oficina de los señores Baring Borthers y Cía. Lda. en presencia de un notario público, quien certificará del acto.

6o.—El resumen de las propuestas abiertas en ambos continentes y la designación de las que deban ser aceptadas por resultar de precio más bajo, se hará en Londres de acuerdo con lo que dispone el bono general por los señores Baring Brothers y Cía Lda.—La Plata, Diciembre 5 de 1911.—José Benigno Cánedo, oficial mayor. v24

POLICIA DE LA PROVINCIA DE BUENOS Aires.—Aviso de licitación—Llámase á licitación por el término de quince días á contar desde la fecha, para la provisión de paños y artículos de sastrería, zapatería y talabartería, con destino á la confección de uniformes de invierno, calzado y equipo para el personal de la repartición. El pliego de bases y condiciones, nómina de los artículos á licitarse y muestras, estará á disposición de los interesados, todos los días hábiles en la oficina de suministros y control, calle 1 entre 59 y 60. Los proponentes de paño deberán adjuntar muestras tejidas de acuerdo con la muestra oficial. El acto tendrá lugar el día 20 del corriente á las 4 p. m. en el despacho del señor jefe de policía.—M. García Paz, secretario general. v20

SOCIEDAD española DE S. M. DE NUEVE de Julio (provincia de Buenos Aires). Hasta el día 30 de Diciembre de 1911, á las 12 m., se recibirán en la secretaría de la Sociedad Española de S. M. de esta ciudad, las propuestas cerradas y selladas para la reedificación de una propiedad social, ubicada en Nueve de Julio, plaza General Belgrano, de acuerdo con los planos y pliego de condiciones que se hallan de manifiesto en dicha secretaría, donde podrán ser consultados por los interesados. La sociedad se reserva el derecho de aceptar la propuesta más ventajosa para sus intereses ó rechazar las presentadas, las que serán abiertas el domingo 31 de Diciembre á las 3 p. m. en presencia de los interesados.—Nueve de Julio, 30 de Noviembre de 1911.—El secretario. v17

## NAVEGACION

LA EMPRESA DE NAVEGACION A VApor, Santiago Lambruschini, con carrera fija entre Buenos Aires y Montevideo, con los cómodos vapores "Río de la Plata" y "Río Uruguay" que son los más rápidos, más marinos y lujosos, todos iluminados á luz eléctrica y con camarotes especiales para familias; con motivo de la estación veraniega, ha resuelto hacer desde la fecha una rebaja en los pasajes á las familias que van á veranear en la vecina orilla y con salidas diarias de la dársena Sur á las 10 p. m. y viceversa. Por boletos é informes á la administración, Rivadavia 835, Buenos Aires y en Montevideo, Vidal y Battestin, Piedras 167. v17dic.

OUESSANT.—VAPOR FRANCES, SE avisa á los interesados y en particular á los que tenían mercaderías consignadas á la orden, que cierta carga de este vapor que fué descargada en el Havre á consecuencia del incendio que tuvo á bordo, está viniendo á Buenos Aires por varios otros vapores de esta compañía, por lo que se ruega soliciten datos en esta agencia, Sarmiento 312, á fin de no incurrir en multas en la aduana por demora de la presentación de los documentos.—El agente. v19

R. M. S. P.—Compañía MALA REAL INglesa.—Servicio rápido vapores postales entre Buenos Aires, Brasil, San Vicente, Lisboa, Vigo, Cherburgo y Southampton.

Viajes de recreo en 15 días

VIAJES DE RECREO A CARABELAS—Hacemos saber á nuestra clientela y al público en general que por causa de fuerza mayor ha sido demorada la terminación del nuevo vapor destinado á hacer los viajes de recreo de los domingos y que hasta tanto no quede listo hemos resuelto reemplazarlo por el cómodo vapor Francisco Crespo, principiando los viajes el 17 del corriente mes.

Salidas de San Fernando á las 9 a. m.
Regresos de 6 30 á 7 p. m.

Precios á Carabelas
Pasajes ida y vuelta con comida $ 5.00
" " " sin " $ 4.00
A Las Palmas
Pasajes ida y vuelta con comida $ 4.50
" " " sin " $ 3.50

San Fernando, Diciembre de 1911.
Los propietarios
Tomas y Pedro Urmeneta. v15

## BANCOS Y COMPAÑIAS ANONIMAS

A LOS TENEDORES DE ACCIONES DE la Compañía Inglesa de Telégrafos Marconi en Londres.—Habiéndose lanzado una nueva emisión de 187.500 acciones ordinarias de £ 1 cada una, los tenedores de acciones de esta sociedad que quieran suscribirse pueden dirigirse á Mendl y Cía., Bartolomé Mitre 383, quienes representan la Compañía Inglesa en esta emisión. Los tenedores de acciones gozan del derecho de suscribirse en la proporción de 1 acción por cada 4 acciones anteriores que tengan, al precio de dos libras esterlinas. Las acciones nuevas gozarán de los mismos derechos que las anteriores, que actualmente se cotizan en la Bolsa de Londres á un precio superior á dos libras y media cada una. v17

BANCO DE ITALIA Y RIO DE LA PLAta.—Se previene á los señores accionistas, que desde el 15 al 31 del corriente inclusive, debe abonarse en Oficina de Títulos del Banco, la cuarta y última cuota del 25 o|o sobre los certificados últimamente emitidos, de acuerdo con lo resuelto en la Asamblea del 9 de Febrero próximo pasado v31

BANCO ESPAÑOL DEL RIO DE LA PLAta, Reconquista 200.—Se avisa á los señores accionistas que de acuerdo con lo establecido en el artículo 15 de los estatutos, el directorio ha resuelto fijar desde el 16 al 31 de Diciembre próximo, el plazo para el pago de la décima cuota sobre las acciones emitidas en Abril de 1907, y de la tercera cuota sobre las acciones emitidas en Diciembre de 1910.—Buenos Aires, Noviembre 16 de 1911. v31

BANCO HIPOTECARIO NACIONAL—SE previene al público que de conformidad con el artículo 32 de la ley 8172 de fecha Septiembre 7 de 1911, los títulos de la cédula hipotecaria Argentina 6 o|o que siga emitiendo el Banco Hipotecario Nacional desde el 1o. de Enero de 1912 en adelante, dejarán de llevar la firma del escribano. Llevarán el sello de la República, la fecha de su emisión y en facsímil la firma del presidente del Banco, de uno de los directores y del secretario.—Buenos Aires, Noviembre 8 de 1911.—C. Brian, inspector general. v31

BANCO DE GALICIA Y BUENOS AIRES, 445 Cangallo 455.—Se avisa á los señores accionistas que el directorio ha fijado la fecha del 16 al 31 del corriente Diciembre para efectuar el pago de la cuarta cuota de cinco por ciento sobre el importe de las acciones suscriptas en la emisión de Marzo último y de $ 5 por acción en concepto de prima. De conformidad con el artículo 8o. de los estatutos, los accionistas de las dos emisiones pueden integrar sus acciones en la fecha indicada.—Buenos Aires, Diciembre 1o. de 1911.—El secretario. v15

BANCO FRANCES DEL RIO DE LA Plata, 157 Reconquista. Asamblea general ordinaria del 27 de Enero de 1912.—De acuerdo con el artículo 27 de los estatutos de la sociedad, el directorio convoca á los señores accionistas para la asamblea general ordinaria que se verificará el 27 de Enero de 1912, á las 4.30 de la tarde en su local, Reconquista 157, Buenos Aires.

ORDEN DEL DIA:

1o. Lectura y aprobación de la memoria y del balance correspondiente al ejercicio 1911. 2o., lectura del dictamen del síndico. 3o., dividendo á distribuir; 4o., nombramiento de cinco directores titulares, en reemplazo de los señores L. Bonnes, A. Soulignac, E. Aubine, J. Berthet, que terminan su mandato y del señor J. Chapar que ha renunciado; de tres directores suplentes, de un síndico y de un síndico suplente. 5o, designación de dos accionistas para aprobar y firmar el acta de la asamblea. Los señores accionistas que deseen asistir á la asamblea ó hacerse representar en ella, deberán depositar sus acciones ó el recibo del depósito exigido por el art. 26 de los estatutos, en el Banco Francés del Río de la Plata, en Buenos Aires, ó en sus sucursales, hasta el 16 de Enero de 1912. v27en

# LA PRENSA

Buenos Aires, Diciembre 15 de 1911

## DISPLICENCIA SUGESTIVA

El gobierno está moralmente derrotado en el Congreso. Es una derrota que se perfila por caracteres singularísimos, pero no enigmáticos hasta el grado del misterio insondable. Pudiera decirse que á una sombra que se levanta en la Casa Rosada, le sale al encuentro otra que se levanta en el palacio del parlamento. El buen público las contempla y se encoge de hombros. Entre ambos fantasmas se libra una lucha sin emociones, á guante blanco, pero que desprende vencedores y vencidos, á quienes nadie aplaude, ni recrimina.

El pensamiento gubernativo en materia de reformas electorales, sufre desmedros cada día más enormes. El cóndor de la metáfora ministerial se debate al nivel de la tierra con las alas rotas.

Pero no es eso lo peor. Lo más grave y lo más deplorable es que el desastre envuelve y arrastra á la autoridad moral y política de la presidencia, como lógica y fatal consecuencia de los métodos de propaganda adoptados para inclinar el voto de los diputados. Las solicitaciones personales y el inusitado procedimiento excogitado para hacerlas, debían producir los efectos que estamos palpando. No se ha conseguido aumentar el ascendiente del influjo gubernativo en el ánimo del Congreso, ni se ha logrado establecer relaciones políticas regulares y de mutua consideración entre ambos poderes; entretanto, se ha deprimido más el espíritu parlamentario y se ha manoseado la majestad de la presidencia, comprometida en una gestión impropia de ella. Defender sinceramente su integridad, es hacer acto de verdadero patriotismo.

Mucho se ha perdido, pues. Y, ¿qué es lo que se ha ganado? Nada para la reforma electoral, que se debate en el vacío, en un ambiente de displicencia que admite las interpretaciones más desconsolantes y crueles para el gobierno. Los votos reclutados en apoyo de lo sustancial que del proyecto va quedando, son fríos como la expresión de las complacencias palatinas. Si los muertos votaran, votarían así.

El Ministro del Interior está viendo realizados al pie de la letra los vaticinios de este diario, formulados tan luego como desplegó su desgraciada estrategia para catequizar diputados. No salimos aún del asombro que sugirió su "modus operandi", con el cual se cotizaba la autoridad moral de la presidencia en un mercado político vedado. Recordábamos en esas ocasiones que jamás un gobierno argentino se jugó tan inconsulta y temerariamente en una mala partida.

Olvidóse, y aun no se recuerda, que las leyes políticas son sancionadas no por "votos", sino por convicciones, por el sentimiento de la solidaridad de las mayorías parlamentarias con el pensamiento y las tendencias del gobierno. Los secretarios de los cuerpos legislativos se rigen por la aritmética para hacer y proclamar los escrutinios. La alta dirección del Estado hace sus cómputos auscultando conciencias, verificando ideales, explorando y clasificando adhesiones que atestigüen comunidad de propósitos.

El Ministro del Interior se ha apartado de ese criterio y aún persiste en su extravío. Haciendo alarde de una destreza política no envidiable, por cierto, hizo aritmética exclusivamente, rebajando los votos á la categoría de cantidades de cosas y dándose el lujo de bajar á la arena del debate con el escrutinio en el bolsillo, hecho en las sobremesas de comidas de familiar catequización de sufragios.

Fundadas las relaciones de los dos poderes sobre esas familiaridades, que vulgarizan los prestigios inherentes á la autoridad pública, las deliberaciones debían sufrir sus consecuencias, destemplándose y relajándose, como ha sucedido, hasta degenerar en un "qué me importa" sin precedentes en los anales argentinos. El juicio de la opinión ha sido perdido de vista y, en cuanto al gobierno, ni se le teme, ni se le considera, ni se le respeta.

La última diligencia ministerial para poner término á la suspensión de hecho del debate, marca un "record", como vulgarmente se dice, entre los arbitrios peores usuales para apremiar la sanción de las leyes, detenidas por la obstrucción del holgazanismo impenitente. La esquela-circular del Ministro, comentada en estas columnas, si tuviese algún parangón, sería comparable con las paternales amonestaciones de los maestros de escuela á los muchachos raboneros. Como súplica, sería abominable.

La sesión que siguió al reparto de la misiva—la del miércoles—ha sido la más lánguida de todas. Aquello fué un emblema vivo del desgano, un cuadro tristísimo, matizado por el chacotón comentario á media voz de la exhortación ministerial. La escasa concurrencia de las galerías observó las angustias del Ministro del Interior, atormentado por la perspectiva de que se desapareciera el "quórum" por la deserción de los diputados, que desalojaban el recinto tan luego como se empeñaba un cambio de ideas. El representante del P. E. abandonaba su butaca y se lanzaba en pos de los desertores, renovando sus demandas y exhortaciones.

En esa forma se arrastró la sesión hasta la hora usual; pero ayer la casa estuvo solitaria. La asistencia no alcanzó á una veintena de diputados, no obstante la convocatoria y el influjo de la circular de marras.

Y bien: si el Ministro del Interior no se da cuenta de la situación que se ha creado, ni la siente, corresponde al Presidente de la República colocar su gobierno al nivel que su autoridad constitucional y su decoro la demandan. No puede, no debe tolerar su continuación. No puede ser órgano autorizado del mandato que inviste un Ministro mendicante, que implorando como implora, daña la majestad de los dos poderes colegisladores. ¿Quién jamás vió en esta tierra un espectáculo parecido al bosquejado, desenvuelto en la sesión del miércoles, en que el Ministro fué protagonista?

Permítase esta oportunísima observación: un Ministro de cualquier Presidente sería censurable por una actitud como la aludida; pero un Ministro del Presidente Sáenz Peña, por singulares razones que huelgan, que ubique su personalidad de esa manera en relación al Congreso y sus miembros, incurre en una culpa cuya clasificación deferimos á su jefe, pues es su susceptibilidad cívica la que debe conformar su criterio.

La dureza del comentario guarda armonía con los hechos que lo motivan y se justifica por la elevación de sus fines. Queremos, en efecto, á la vez que mantener la integridad de los principios que informan el régimen gubernamental, arrimar nuestro grano de arena á la obra de la radicación de un gobierno como el que el país necesita, de alta entonación cívica y severamente institucional. Señalamos así la base de toda política reaccionaria contra las malas costumbres inveteradas en las esferas superiores del mando.

La posición que el P. E. se ha deparado en el Congreso, es inavenible con esas aspiraciones patrióticas. La displicencia parlamentaria, por no darle otro nombre más apropiado, admite traducciones terribles, de que el Ministro mencionado se desentiende inopinadamente, y que seguramente repercuten con mortificante vivacidad en el alma del jefe del Estado. Es, sin disputa posible, más ofensiva é hiriente que las oposiciones francas, valerosas y acremente agresivas. He ahí el aspecto peor del desastre de la reforma electoral. ¡Más le hubiera valido al Presidente no haberla promovido! Este voto comprende también al país, porque siente amortiguarse sus ilusiones de ver un gobierno-escuela de autoridades republicanas.

El fracaso entraña una crisis, la cual á su vez impone una hora de recogimiento, para corregir la brújula y buscar la huella perdida, porque el gobierno del doctor Sáenz Peña no puede, no debe confiar su destino al pilotaje que lo guía.

## NUEVA CRUZADA CONTRA LOS "TRUSTS"

### El gobierno pide la disolución del "trust" del acero

Nueva York, Octubre de 1911.

La cruzada emprendida desde 1890 por la famosa ley Sherman contra los "trusts", ó combinaciones, asociaciones monopolizadoras, por más eficaz que haya sido hasta el presente, acaba de ser reanudada con mayor intensidad por el procurador general de los Estados Unidos, Mr. Whickerssam. Este honorable é íntegro magistrado que con la aprobación y la sanción del presidente Taft, se hizo ya notar por sus persecuciones contra los "trusts" del azúcar, del tabaco, de la Standard Oil y otras, acaba de romper el fuego contra el trust del acero, el más gigantesco y el más poderoso de los monopolios que jamás se hayan organizado en el mundo.

Este "trust", acaparador del acero, cuenta, en efecto, entre sus sostenedores, directores, administradores, etc., á los más formidables capitalistas norteamericanos, como los Carnegie, los Pierpont-Morgan y sus amigos los multimillonarios de Wall Street, de Nueva York y de Pittsburg, centro de la explotación de la compañía.

Los exhortos oficiales para comparecer ante la corte de justicia y contestar á la orden de disolución del "trust" formulada por el gobierno federal, han sido ya notificados á los acusados.

Se les acusa de violación de la ley Sherman, votada por el Congreso de Washington hace 21 años, y llamada "ley anti-trust Sherman", que prohibe toda asociación monopolizadora que sea una traba para la libre explotación del comercio y de la industria.

¿Por qué esta ley bien nutrida de artículos con la sanción de duras penas financieras y corporales, multas y prisión, ha quedado como letra muerta y durante tanto tiempo sin aplicación? Se ha tratado de culpar de ello á las cortes de justicia pero no son éstas las culpables, porque desde el principio la corte suprema federal se manifestó excesivamente severa al respecto y con varios de los inculpados que el procurador general envió á sus estrados. Estos procuradores fueron, en general, inactivos, y les faltó iniciativa para promover las persecuciones judiciales. Esto dió lugar á que la ley Sherman cayese en desuso. Fueron, pues, los gobiernos federales de la época y no las cortes de justicia, los responsables de esta negligencia.

Bajo la presidencia de Harrison, cuando la ley acababa de ser votada, era evidente que el presidente y su procurador general fueron contrarios á los principios de esa ley. Sus funcionarios judiciales, todos, naturalmente, no hacían esfuerzos para atacar á los "trusts", y cuando los hacían, se convertían en verdaderos "fiascos". En algunos casos, los tribunales se negaron á aceptar las actas de acusación, porque no habían sido preparadas para el objeto por el procurador general.

Naturalmente, todavía, la actitud, el desdén del presidente Harrison y de su procurador, se comprenden, cuando se piensa que personificaban el partido republicano, el de los oligarcas millonarios, monopolizadores que habían acaparado todo en el país, en tal forma, que los diarios independientes, sólo en número de 38, les atribuían la posesión de toda la riqueza pública.

Exceptuando los dos períodos de la presidencia Cleveland, jefe del partido demócrata, la ley Sherman permaneció letra muerta hasta la elección de Mr. Taft, que, más ó menos, sinceramente, se ha declarado adversario de los monopolizadores y "trusts" ilegales. Se necesitaba algún coraje desde que las administraciones, como se dice aquí por las presidencias, vieron perderse el principal de los procesos de este género ante la corte suprema, el proceso contra el "trust" del azúcar. Y, por lo tanto, esto ocurrió cuando un presidente demócrata, Cleveland, residía en la Casa Blanca.

Hay que notar que si la corte suprema se pronunció ya en esta forma, jamás admitió dudas sobre la validez de la ley Sherman. Esta ha sido mirada con una deplorable indiferencia por cuatro presidentes y cinco procuradores generales. El caos y la confusión en que la falta de aplicación de la ley Sheman ha precipitado al comercio y al mundo de los negocios, y favorecido el acaparamiento de la fortuna del país en ciertas manos, pueden medirse por la simple enunciación de alguno de los "trusts" que se formaron, justamente después de promulgada la ley Sherman, que los prohibía.

Es para no creerlo, y, sin embargo, ahí está la lista de algunas de estas "combinaciones legales y útiles" que impiden á los pequeños comerciantes, productores, industriales y manufactureros, vivir aplastados, como lo están por los "trusts" cuyos grandes capitales les permiten comprar á precios de reventa para los comerciantes al menudeo sus mercaderías, fijando precios tales, que impiden toda ganancia. Esto aprovecharía también al consumidor, á los cuales se vendería á más bajo precio, si el comerciante al menudeo pudiera comprar los productos en un mercado libre, en el cual el "trust" no fijara los precios de antemano.

El procurador actual ha obtenido ya procedimientos contra la Standard Oil, contra el "trust" del tabaco y otros. Pero lo que reclama no es solamente el pago de las multas impuestas á los "trusts" por la corte, 23 millones de dólares, por ejemplo, á la Standard Oil, el "trust" del petróleo; sino la prisión de los monopolizadores, como lo exige la ley Sherman. Hasta hoy, las penalidades no han sido aplicadas, y numerosos "trusts" se han formado para la explotación de las carnes, del azúcar, de la manteca, de los huevos, de la leche, del algodón, del calzado, del carbón, etc. Los esfuerzos de Mr. Whickersham han hecho ya proceder á la liquidación de muchos "trusts", pero quedan aún numerosísimos, y el más formidable, el "trust" del acero.

## REGLAMENTACION PORTUARIA

### Estudio del proyecto

El proyecto de reglamentación portuaria formulado por el director del servicio y conservación del puerto de la capital y aceptado por la comisión asesora, del cual publicamos amplios informes en su oportunidad, sigue su trámite para la aprobación del Poder Ejecutivo.

Las divergencias surgidas en el primer momento acerca de la actuación que deberá tener la dirección del puerto, una vez aprobado el proyecto, han sido salvadas satisfactoriamente en una reunión que tuvo lugar en el despacho del director de aduanas doctor Weigel Muñoz, y á la cual concurrieron el doctor Hardoy y el administrador de la aduana de la capital, señor Cayol.

En esta reunión fueron introducidas diversas modificaciones en los detalles del proyecto; pero sin alterar sus bases fundamentales, inspiradas por los reglamentos en vigor en los principales puertos de Europa.

En el proyecto que se estudia se establecen definidamente las funciones que deberán desempeñar la dirección del puerto y la aduana de la capital.

A la primera corresponderá todo cuanto se relaciona con la explotación y conservación, liquidación y cobro de los derechos del puerto; y á la segunda repartición, la fiscalización de esas operaciones, la liquidación y percepción de los derechos aduaneros y el resguardo.

Probablemente hoy ó mañana, el doctor Rosa reunirá en su despacho á los funcionarios que han intervenido en la redacción del proyecto, doctores, Hardoy y Weigel Muñoz y señor Cayol. Concurrirá también especialmente invitado, el procurador del tesoro para oír su opinión, antes de decretarse la aprobación del proyecto.

## IMPUESTOS INTERNOS

### Los interventores de destilerías

Se había hecho una costumbre inveterada en la administración de impuestos internos que los empleados que desempeñan las funciones de inspectores de destilerías en el interior de la República pasarán á prestar sus servicios en las oficinas de la administración central durante los meses en los cuales sus tareas disminuyen.

El doctor Pérez ha observado que ese personal no llena en la mayoría de los casos función alguna en las oficinas centrales y por ello ha dispuesto que en adelante los interventores de destilerías que terminen sus tareas en las localidades que las desempeñan, deberán desempeñar funciones de subinspectores en los parajes de la República que se les designará oportunamente.

Esta resolución tiende á mejorar los servicios de inspección en la República y tendrá también sus ventajas para los empleados, pues en el año próximo desaparecerá la denominación de "interventores de destilerías", que será reemplazada por la de "subinspectores", con lo cual tendrán opción á ascensos de que ahora no gozaban.

Ayer se dió comienzo á la distribución de personal de interventores que prestarán servicios de inspección en varios puntos de la República.

## EJERCITO Y MARINA

### TRIBUNAL DE CLASIFICACIONES

**La estabilidad de los cirujanos de cuerpo — Supresión de la escuela de música — El mayor Francisco Vélez — Museo Militar — Los inundados en el Chaco — Servicio médico — Tripulación para los destroyers exploradores — Escuela de ayudantes mecánicos — Ensayo de torpedos automóviles — Escuela Naval.**

El tribunal de clasificaciones militares, que preside el general Victoriano Rodríguez, terminará mañana de clasificar á todos los jefes y oficiales del ejército, pues sólo le resta rever los legajos de los tenientes coroneles y coroneles, tarea que comenzará hoy.

Según parece, en Enero próximo se producirán ascensos para llenar vacantes dentro de las armas respectivas. Las promociones sólo serán en los grados subalternos, de capitán abajo, por no existir vacantes en la categoría de jefes.

En el grado de capitán hay unos 50 en condiciones de ascenso, de los cuales se proveerán 32, más ó menos, únicas vacantes existentes. En los grados inferiores las promociones serán más numerosas.

—Para asegurar la estabilidad de los médicos de la sanidad militar, además del aumento de sueldos de que nos hemos ocupado con anterioridad, el Ministerio de Guerra tiene el propósito de no nombrar más cirujanos en comisión, sino que se les dará en adelante el nombramiento con el grado efectivo.

En esa forma se espera hacer efectivas también las responsabilidades de los médicos de la sanidad.

—Si el Congreso aprueba la supresión de la escuela de música que no ha sido incluida en el presupuesto para el año próximo, el Ministro de Guerra tiene el propósito de hacer ingresar el personal actual de la misma en el Colegio Militar y escuela de clases.

Con dicho personal se formará la banda de música de ambos institutos.

—Parten hoy para Tucumán el mayor Francisco Vélez, secretario particular del Ministerio de Guerra y el cirujano militar, doctor Agudo Avila. Ambos permanecerán varios días en la citada ciudad.

—El general Garmendia conferenció ayer con el Ministro de Guerra á propósito del decreto presidencial, nombrando una comisión compuesta por él, los coroneles Mom y Meza y el teniente coronel Delgado, para que proceda á organizar el museo militar.

Este museo, cuya reglamentación interna deben proyectar los miembros de la antedicha comisión, servirá, entre otras cosas, para estudios sobre el armamento y equipo del ejército en todas las épocas.

—El comandante de las tropas de operaciones en el Chaco ha dispuesto que se ponga á disposición de los inundados del Alto Paraná, que se encuentran sin abrigo, el cuartel del regimiento 9 de caballería.

—El Ministerio de Guerra ha dictado una resolución, disponiendo que en adelante los jefes de región no deben utilizar para el servicio de los cuerpos á médicos particulares, para lo cual estaban autorizados por una disposición anterior, siempre que faltara el titular.

En cambio, tomarán las medidas necesarias para que en ningún momento falten en las respectivas unidades los cirujanos correspondientes.

—La dirección de la Escuela Nacional de Pilotos ha resuelto dejar abierto hasta el 10 de Febrero del año próximo el registro de inscripción para los exámenes de ingreso.

—Se le ha concedido la baja y absoluta separación de la armada, á su solicitud al cirujano de primera clase de la misma, doctor Erardo Reinecke.

—El 26 de este mes saldrán en el trasporte "Guardia Nacional" que comanda el teniente de navío Julio Mendeville, las tripulaciones de los cuatro destroyers que se construyen en Alemania para nuestra escuadra.

Estos son el "La Plata" y "Córdoba" de los astilleros de Schichau en Elbing y el "Catamarca" y "Jujuy" en los astilleros de la Germania en Kiel.

El jefe de este grupo es el capitán de fragata Guillermo Gurgensen.

—El lunes 18 empezarán los exámenes teóricos de los alumnos de la escuela de ayudantes mecánicos que funciona en los talleres de marina en la dársena Norte. Mañana será nombrada la comisión examinadora que compondrán el maquinista principal Carlos Pigione, maquinista de primera clase Hugo Leban, de segunda clase Angel Mina y electricista de segunda clase Miguel Simonoff.

—De acuerdo con lo que habíamos anunciado, el lunes pasado salió el destroyer "Misiones" á hacer algunos ensayos con torpedos automóviles. Estos serán complementados con otra salida, que hará el mismo destroyer el martes de la semana próxima.

—El contraalmirante Domecq García, presidente de la comisión que tomó examen á los aspirantes de la Escuela Naval, conferenció ayer con el Ministro de Marina, dándole cuenta del resultado de las pruebas y del cual hemos ya informado á nuestros lectores.

# NUEVOS RUMBOS PARA LA PRODUCCION

## EN LAS PROVINCIAS DEL NORTE

### Arroz, tabaco, algodón y legumbres

### RESULTADOS DE UN VIAJE

### INFORME AL MINISTERIO DE AGRICULTURA

A fines de Agosto próximo pasado, el señor Emilio Lahitte, jefe de la dirección de estadística y economía rural, realizó una interesante gira por las provincias del Norte, por encargo del Ministerio de Agricultura, con objeto de investigar los medios más eficaces para fomentar la producción del suelo en esos puntos. Oportunamente, al regreso del señor Lahitte, LA PRENSA, en varios trabajos, se ocupó extensamente de los resultados de esa gira, y puntualizó la importancia que ella tenía para el país.

Resumiendo sus estudios, investigaciones é impresiones el señor Lahitte acaba de presentar un extenso informe sobre el particular al Ministerio de Agricultura, en el que, después de referirse á las excepcionales condiciones del suelo para el cultivo dice:

Las grandes ventajas que ofrece la región de los cereales son las que han permitido el extraordinario desenvolvimiento de la riqueza nacional; el inmigrante ha encontrado en esas tierras un trabajo remunerador y, sin capital, sin conocimientos especiales, ha pasado fácilmente de peón á arrendatario y de arrendatario á propietario: pero este período de nuestro régimen de colonización y de explotación de la tierra será tanto más corto cuanto mayores sean los progresos que engendra. La inmigración justamente atraída por estos progresos aumentará el desequilibrio señalado mientras no se modifique la receptividad económica. Aumentarán los cultivos y, con ello, el número de braceros y de arrendatarios mucho más rápidamente que el de los propietarios de la tierra cultivada. Como consecuencia de esta prosperidad localizada en una región, se viene creando una población de trabajadores sin arraigo, sin orientación definida, y así lo ha de haber entendido el gobierno al proyectar las leyes presentadas este año al H. Congreso con el propósito de poner las tierras fiscales en condiciones de ser adquiridas y explotadas, de proporcionar al trabajo y al capital los medios de adquisición y de explotación y de promover, sobre esta misma base, la colonización de las tierras de dominio privado.

Las tierras de la región Norte, no pueden ser pobladas y explotadas agregá, como las del litoral, con inmigrantes venidos al azar, para ganarse la vida con cualquier trabajo y sin poseer recurso alguno para instalarse. Los cultivos intensos del Norte requieren pericia agrícola é industrial; capitales que se han de incorporar á la tierra para que produzca y organización comercial para la venta de productos que no tienen, todavía, el amplio mercado que precisan. A medida que se vayan llenando estas condiciones la receptividad inmigratoria se proporcionará con la inmensa extensión de tierra explotable y la potencia productora de esa región, dará una suma de valores incalculables con un producto neto que difícilmente podría ser alcanzado en cualquiera de las comarcas del mundo civilizado situadas en la misma latitud. He hecho algunos cálculos de rendimientos por hectárea y el resultado es sencillamente asombroso.

Si las condiciones que se imponen para la explotación racional de las tierras del Norte son igualmente indispensables en casi toda la extensión de los territorios nacionales, si es precisamente una y en otra región que se ubican las tierras de que dispone el Estado para "colonizar", si es esta, justamente, la extensión de tierra que representa las tres cuartas partes del territorio argentino y en la que se halla tan solo la cuarta parte de la producción y sus factores, si, por fin las causas que originaron este estado de cosas pertenecen á un período anterior de nuestra evolución económica, no sería oportuno adoptar el régimen agrario y las leyes de colonización á las condiciones actuales de la economía nacional? En el estado actual, nuestro inmenso territorio queda económicamente reducido á menos de la mitad de su extensión en cuanto se refiere á su receptividad inmigratoria.

Examina, en seguida, el señor Lahitte, la producción actual de las provincias de Tucumán, Jujuy, y Salta y territorio de Misiones, para llegar á la conclusión de que es susceptible de multiplicarse, tanto por medio de los cultivos intensivos como por la acción de sociedades cooperativas que faciliten la tarea del jornalero.

Respecto del tabaco, uno de los productos que en el Norte podrían explotarse con ventajas, dice:

Las observaciones contenidas en mi informe de Mayo del corriente año coincidieron con las diligencias de la dirección general de impuestos internos ante el Ministerio de Hacienda, para librar al productor de tabaco de todas las trabas que le imponían las disposiciones legales. Eliminado este obstáculo, el agricultor puede entregarse libremente á este cultivo y todo induce á creer que la producción de tabaco ocupará un lugar importante en la región Norte. De acuerdo con las instrucciones de V. E. se han distribuido algunas semillas; los agrónomos dedicados á este asunto darán las instrucciones necesarias para el cultivo y la cosecha; se ha fundado, ya, un buen número de "cooperativas" de cosecheros para metodizar el cultivo ó aprovechamiento del tabaco y todas ellas instalaron depósitos secadores para preparar las hojas y ofrecer este producto en buenas condiciones comerciales é industriales.

Estos depósitos secadores se convertirán, indudablemente, en depósitos regionales de tabacos nacionales, serán la base del comercio interior y exterior de este producto y, tal vez, de provechosas modificaciones en el régimen fiscal.

Para alcanzar, rápidamente, resultados prácticos, será necesario que el Ministerio de Agricultura distribuya semillas de acuerdo con el plan que he tenido el honor de someter á la consideración del gobierno y que se continúe con tenacidad la propaganda para la formación de sindicatos y cooperativas.

Las personas más entendidas en el comercio de tabacos me han manifestado que es necesario, ante todo, crear un tipo uniforme que reuna condiciones comerciales para satisfacer la demanda de nuestro mercado y de los mercados extranjeros donde el tabaco argentino podría concurrir con ventaja una vez que tuviera las condiciones indicadas.

Se refiere luego al arroz, cuya importación resultaría innecesaria una vez que su siembra se extendiera en el Norte, y opina que el cultivo de este cereal va tomando mucho impulso gracias á la eficaz propaganda dispuesta por el Ministro de Agricultura y á la distribución de semilla que ha alentado á los agricultores, más por el patrocinio que hace esperar, que por lo que importa la cantidad distribuída.

Los arrozales de Tucumán, Salta y Misiones, agrega, han aumentado este año y hay verdadero entusiasmo allí y en las provincias de Buenos Aires y de Corrientes para dedicar grandes extensiones á este cultivo.

Salta y Tucumán tienen su zona económica señalada por los gastos del trasporte como la tienen Corrientes y Misiones que disponen de la vía fluvial para trasportes más baratos y Buenos Aires que tendría su cosecha en el mismo centro de mayor consumo. Esta distribución económica indica, desde luego, el plan que se ha de seguir para fomentar racionalmente este cultivo.

El agrónomo señor Faldini recorre con encomiable celo las localidades donde se siembra ó se proyecta sembrar arroz, difunde, el cuanto es posible los conocimientos necesarios y na dirigido, en algunos casos, los trabajos de preparación del terreno.

Algunos terratenientes de la provincia de Buenos Aires han manifestado la intención de dedicar extensiones de tierra á este cultivo y se les atiende con preferencia en todo lo que solicitan, á fin de encarrilar prácticamente todas las iniciativas. Los terrenos de las islas del Paraná cedidas por el gobierno de la provincia de Buenos Aires son objeto de una inspección minuciosa, teniendo en cuenta que un campo de experimentación debe ser en este caso de eficaz "demostración". Es necesario que este campo se halle rodeado de tierras aptas para el mismo cultivo, accesible para todos, á fin de que pueda servir de ejemplo á los agricultores de toda una región. Por otra parte, hay que hacer las cuentas comparativas de lo que cuesta la preparación y la irrigación de tierras sujetas á inundaciones inopinadas y la de otras que pueden ser regadas oportunamente y con menos gastos de obras de defensa, para riegos y drenajes y que la tierra puede de pronto seca y consistente para levantar la cosecha con la maquinaria agrícola que ha de ser empleada en estas sementeras extensivas. Pudiendo elegir, la elección debe recaer sobre las tierras que ofrezcan el mejor producto neto, esto es, el mayor rendimiento con el menor gasto.

La elección de semillas es punto esencial tratándose de adaptar la producción á regiones tan distintas tanto económico como geográficamente consideradas. Por otra parte, he observado que la distribución de semillas es un aliciente que nos dará por resultado un rápido y considerable aumento en el cultivo del arroz. Estas circunstancias me inducen á indicar la conveniencia de adquirir, para las próximas sementeras, una buena cantidad de semillas de las variedades que señalará la dirección de agricultura de acuerdo con el ingeniero agrónomo señor Faldini, especialista en esta materia.

Con este pequeño auxilio y la bien decidida y perseverante acción que hemos de poner al servicio de esta rama de la industria agrícola, termina, creo poder afirmar que, dentro de poco, hemos de dejar de importar arroz de los mercados extranjeros.

El interesante trabajo termina con referencias á la necesidad de establecer mercados para el fomento de la producción del Norte y á este respecto dice:

De nada serviría cuanto se proyectara é hiciera para fomentar la producción en la región del Norte, si no existiera la organización comercial necesaria para la venta de los productos. En este sentido, todo está por hacer, no sólo en lo que se refiere á estos productos, sino también respecto del comercio de cereales, frutas, hortalizas, etc., etc. del litoral, en cuanto atañe á las relaciones del agricultor con el comercio. La poca densidad de las poblaciones rurales y de las explotaciones agrícolas, las distancias que las separan entre sí, y de los mercados de consumo la misma instabilidad de las explotaciones agrícolas que los progresos del país desalojan de un punto para que se improvisen inopinadamente en otros, son peculiaridades que reclaman medios distintos de los que podrían servirnos de modelo en otros países y para los que se hacen indispensables las iniciativas del Estado aunque ellas importen erogaciones que han de ser ampliamente compensadas. He de presentar oportunamente al gobierno, termina, una relación de las diligencias que se practican á este respecto sobre la base de lo expuesto en mi informe del mes de Mayo próximo pasado.

# REVISTA NAVAL EN LOS ESTADOS UNIDOS

## MAS DE CIEN BUQUES

### El presidente recorre la línea

Como lo anticipó LA PRENSA en su servicio telegráfico extranjero, el 2 de Noviembre pasado la poderosa flota de los Estados Unidos fué revistada por el presidente Taft. El espectáculo era magnífico é imponente: la insignia del primer magistrado de la gran República, había sido izada en el crucero-yacht "Mayflower". Al llegar á North River, cerca de Nueva York, sitio en que se encontraban fondeados los buques, el estampido de los cañones de toda la escuadra, en su salva de saludo reglamentario, repercutió, inmenso y potente.

En ocho millas, formados en doble fila, se encontraban siete acorazados de primera y que figuran entre los más grandes del mundo; el "Utah" y el "Florida", de 21.825 toneladas; "Delaware" y "North Dakota", de 20.000; "Michigan" y "South Carolina", de 20.000; "Arkansas" y "Wyoming" de 26.400. Además, se encontraban en fila el "Indiana", "Massachusetts" y "Yowa", veteranos de la campaña de Cuba; "Ohio", "Maine" y "Missouri", de 12.500 toneladas; "Virginia", "Nebraska", "New Jersey" y "Georgia", de 14.948; "Louisianna", "Kansas", "Vermont", "Minnesota" y "New Hampshire", de 16.000; "Lalabá" y "Mississippi", de 13.000. Continuaba, luego, la línea con la flota de trasportes, torpederos, contratorpederos, cruceros de menor tonelaje y submarinos.

Hermosa vista la de estas esbeltas y fuertes máquinas de guerra, cuando el contraalmirante Osterhaus ordenó, desde el "Connecticut", buque insignia de la flota, que se izaran banderas y gallardetes y que las tripulaciones subieran á cubierta. Más de cien barcos aparecieron empavesados en un momento y 25.000 hombres se alinearon para lanzar el tradicional ¡hurrah! al paso del yate presidencial.

A pesar del frío reinante ese día, una inmensa muchedumbre presenció, desde la costa, la revista, mientras que el mar se cubrió de embarcaciones pequeñas, cuyos sitios eran disputados á fuerza de oro.

Los diarios yanquis enviaron sus repórters á la revista; entre ellos nuestro colega "New York Herald" despachó un vaporcito propio, que fué visitado por el presidente al bajar del "Lousianna".

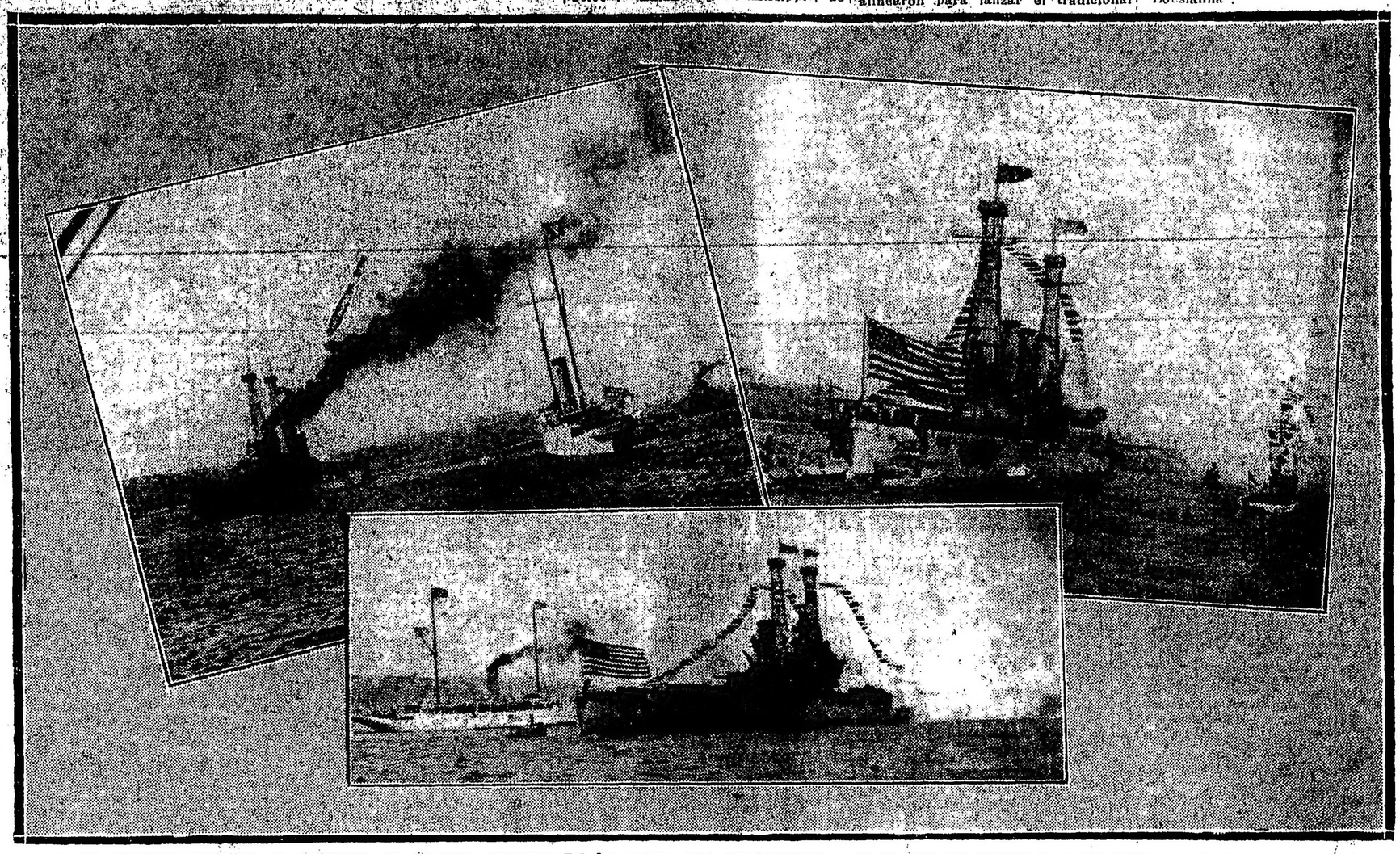

1) EL "MASSACHUSETTS" AL PONERSE EN MARCHA DESPUES DE LA VISITA DEL PRESIDENTE — 2) EL "CONNECTICUT" Y A SU COSTADO EL VAPORCITO DEL "NEW YORK HERALD" — 3) EL SALUDO DEL "LOUSIANA" AL PASAR EL YATE PRESIDENCIAL

# SALUD PUBLICA

## La cuestión de las cuarentenas

### OTRAS INFORMACIONES

Los miembros del consejo consultivo del Departamento Nacional de Higiene serán citados á sesión para mañana á las 6 de la tarde, con el principal objeto de considerar el asunto del levantamiento de las cuarentenas, y cambiar ideas al respecto, para aconsejar la actitud que nuestro gobierno debe asumir en esta cuestión.

Puede decirse que nada han adelantado las gestiones hechas por las autoridades sanitarias uruguayas y argentinas, relativas á dicho punto.

Durante el día de ayer, entre ambas fueron cambiados telegramas que pueden considerarse como los fundamentos preliminares de un acuerdo en virtud del cual, como venimos diciendo desde varios días á esta parte, serán levantadas las medidas sanitarias en el curso del corriente mes.

—

Fué recibido ayer en el Departamento Nacional de Higiene un telegrama de la comisión de médicos que fué á Ingeniero Luiggi, por el cual se hace saber que en dicha población se produjeron cuatro casos más de enteritis desinteriforme, epidemia que según informamos, se ha desarrollado en aquel pueblo de la Pampa, hace próximamente una semana.

Según esa comunicación, los nuevos exámenes bacteriológicos que fueron hechos, acusan resultados negativos para el vibrión del cólera.

La población está completamente tranquila.

—

Respecto á los casos de cólera en Río Cuarto, de que hablé ayer, nada saben aún las autoridades sanitarias nacionales y creen que más bien debe tratarse de alguna enfermedad intestinal que se haya presentado con síntomas parecidos á los de aquélla.

Partieron dos comisiones de inspectores sanitarios á recorrer las diferentes líneas de los ferrocarriles del Oeste y Noreste Argentino.

—

Ayer estuvo en el Ministerio del Interior el presidente del Departamento de Higiene, quien habló con el doctor Gómez extensamente acerca del levantamiento de las medidas sanitarias, que está resuelto, aunque pendiente de un detalle que se cree será allanado dentro de pocos días.

En la entrevista también se habló del caso del vapor "Brasile" y las cuentas adeudadas al proveedor, asunto del cual nos hemos ocupado.

# ESTATUA DEL DANTE

## En el Circolo Italiano

Por iniciativa del Presidente del "Circolo Italiano", señor Lorenzo Pellerano, se ha dotado al local de numerosos cuadros y esculturas artísticas.

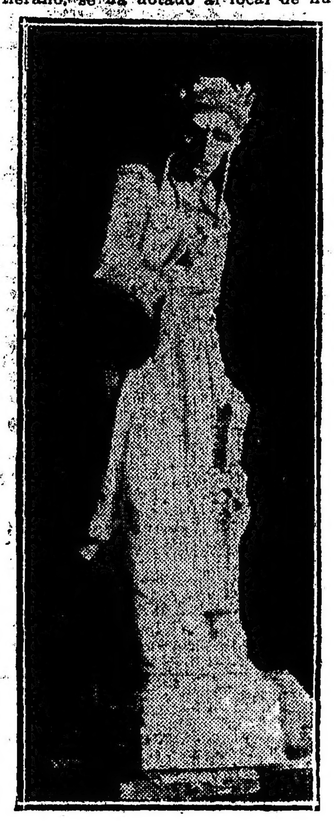

Dentro de breve plazo, el salón principal será adornado con una hermosa estátua de Dante, en bronce, obra del escultor Higinio Montini, de la cual pueden darse cuenta cabal nuestros lectores por el grabado que acompaña estas líneas.

# NUESTRO COMERCIO DE CARNES CON EUROPA

## Informes consulares

En atención al desarrollo que nuestro comercio de carnes puede llegar á tener con España y otras naciones de Europa, el Ministerio de Agricultura solicitó de los cónsules una información relativa á las condiciones en que se opera tal comercio en la actualidad en esos países, y ya ha recibido la respuesta de los cónsules argentinos en Madrid, Cádiz y Málaga.

El cónsul en Madrid informa que sus gestiones para obtener algunas rebajas para la importación de ganado argentino á España, no le han dado mayor resultado, opinando que la causa radica en el hecho de ser casi todos los principales criadores de ganado miembros de la Cámara de Diputados y Senadores, ó altos personajes, que no quieren ir en contra de sus intereses.

El cónsul argentino en Cádiz, hace saber que los derechos de importación á nuestra hacienda en pie, son los siguientes: ganado vacuno de menos de un año, 11 francos; ganado vacuno de más de un año, 35 francos; ganado lanar, 3 francos. Los derechos de las carnes argentinas son: carne fresca, por cada 7 kilos, 14 francos; ídem en latas, 2.25 francos; tasajo, por 7 kilos, 8 francos; cueros, por cada 7 kilos, 4.40 francos; cueros salados, por cada 7 kilos, 3 francos; sebo, igual cantidad, 0.80 francos; y tripas, por igual cantidad, 20 francos.

Se consume en Cádiz poco ganado vacuno, por su elevado precio; 3.500 kilos de dicha carne es lo que gasta una población de 70.000 habitantes. La carne de carnero es de mala calidad y cara. Convendría, según el cónsul, hacer remesas de ganado en pie, con la probabilidad de iniciar un buen comercio.

En España se prefiere la carne de ternera del mismo país, pues la de Marruecos, que se importa, no es buena. Las carnes congeladas no son conocidas. Informa el cónsul de Cádiz, que la única inspección que se realiza en los animales que se importan, es hecha por los veterinarios del municipio.

Hay noticia de que se está por construir una fábrica de hielo y frigorífico, con lo cual podría iniciarse también la importación de carne congelada.

En Málaga se inspecciona el ganado y se cobra por ello un derecho de 15 pesetas. Los derechos de inspección para productos de cerdo son: 2 pesetas por cada 100 jamones, 1.50 peseta por 300 brazuelas.

# TERRITORIOS NACIONALES

## INFORMACION GENERAL

### CHUBUT

### LOS BANDOLEROS EVANS Y WILSON

### Cómo fueron muertos

### RELATO DE LA POLICIA

Se recibieron ayer en el Ministerio del Interior, informes detallados respecto á las circunstancias en que fueron muertos los bandoleros Evans y Wilson, por un destacamento de la policía fronteriza del Chubut.

Informa el jefe de esa policía, que el día primero del corriente mes, se desprendió en dirección á río Pico, una comisión al mando del subteniente Jesús Blanco, compuesta por el subcomisario Palleros y soldados Urbano Montenegro, Pedro Peña, Pedro Rojas, Roberto Leguiza, Manuel Sequeira, Juan Ponce y Casimiro Ríos.

Se envió esa comisión por tener conocimiento de que los bandoleros Roberto Evans ó Hood ó Place y Williams Wilson, habían aparecido en río Pico, consiguiendo despistar á la comisión dirigida por el mayor Gebhart que los perseguía. Los bandoleros se habían dividido en grupos de á dos.

El día 9 del corriente, la comisión mandada por el subteniente Blanco halló á Evans y Wilson en una quebrada donde se encontraban preparando la comida. Los gendarmes llegaron á una distancia de 25 metros de los bandoleros y descendieron de los caballos, siendo recibidos á tiros de "winchester", con balas "dum-dum". La policía siguió avanzando y en esa circunstancia fué herido el gendarme Montenegro por Evans, á quien hacía fuego con carabina. Montenegro murió á los pocos instantes y Evans hirió también al gendarme Pedro Peña, en el antebrazo derecho, con bala explosiva y en momentos en que éste contestaba el fuego.

A los pocos minutos cayó gravemente herido el bandolero Evans; pero desde el suelo siguió haciendo fuego con una pistola Colt del calibre 45 y un revólver de la misma marca y calibre, con balas de cobre. En esas circunstancias el gendarme Cándido Ríos le hizo un nuevo disparo, que produjo la muerte de Evans inmediatamente.

En vista de esto, Wilson se dió á la fuga, herido en la mano izquierda durante el combate. No obstante esto, siguió haciendo disparos con una pistola "parabellum" que llevaba en la misma mano; en la derecha empuñaba un "winchester".

En la fuga, Wilson trató de refugiarse en un monte no muy espeso, viéndose al sitio de la refriega; pero perseguido por todos los de la comisión, fué alcanzado por el gendarme Pedro Rojas, quien le hizo un disparo desde el caballo y otro á pie. Wilson cayó mortalmente herido y expiró.

El "winchester" que llevaba Wilson no pudo ser encontrado, pues el bandolero lo abandonó en el monte, en la fuga.

La policía secuestró á los bandoleros muertos un "winchester", dos pistolas Colt, dos revólveres de la misma marca, una pistola "parabellum", cuatro mil balas de diferentes calibres, una montura, una lona, un recado, 1.144 pesos que llevaba Evans, una llave con el número 2927, una moneda chilena de diez pesos oro, un reloj de oro número 34380 con la inscripción "American Wachtman U. S. A. Haveler", otro de plata "Longines" número 234698, ambos de tres tapas, un pedazo de cadena de oro, una llave pequeña de hierro y otros objetos.

Los cadáveres fueron reconocidos por varios vecinos y después sepultados

### FORMOSA

# LAS INUNDACIONES

## El obispo Bogarín

En el Ministerio de Interior se recibió ayer un telegrama del secretario de la gobernación de Formosa, quien anuncia que el gobernador, señor Silva salió de la capital del territorio en las primeras horas del día á bordo del vaporcito "El Codazzi", llevando carpas, canoas y dinero para los inundados de Dalmacia, Bouvier y Pilcomayo.

A su regreso pasará por Colonia Cano, también con auxilios.

El miércoles llovió torrencialmente en Formosa por espacio de más de dos horas. El río Paraguay sigue creciendo.

En la mañana de ayer pasó por Formosa aguas arriba, el cañonero "Rosario" que lleva á su borde al obispo del Paraguay, monseñor Bogarín.

### RIO NEGRO

### EXPEDICION DE PASAJES

El Ministerio del Interior autorizó al gobernador de Río Negro, para pedir órdenes de pasajes y de trasporte, desde Bahía Blanca á las estaciones del ferrocarril del Sur, exclusivamente para los empleados de su dependencia y en el desempeño de sus funciones.

### TIERRA DEL FUEGO

### EL PRESIDIO

El gobernador de Tierra del Fuego comunicó ayer al Ministerio del Interior que ha comenzado la entrega del presidio militar de Ushuaia para su refundición con el civil.

# LOUIS FORRER

## Elegido presidente de Suiza

Ayer el Consejo Nacional, ó sea el parlamento suizo, ha elegido presidente de la Confederación Helvética á Luis Forrer, eminente hombre público de aquel país, y que ya anteriormente había desempeñado el cargo.

Forrer nació en Islikon (Turgovia), el año 1845. Su familia es originaria de Baerestwell, cantón de Zurich. Estudió derecho y de 1870 á 1873, fué procurador general del cantón citado. Después de esa fecha se dedicó al ejercicio de su profesión, en la que pronto logró destacarse como uno de los más brillantes legistas del foro suizo. Se citan como modelo muchas de sus defensas y alegatos ante los tribunales.

Muy joven aún, á los 23 años, se inició en la política como miembro de la Constituyente de Zurich, en la que desempeñó una de las secretarías. Durante treinta años representó al círculo de Elgg en el gran consejo de Zurich, que presidió por cuatro períodos consecutivos. En 1874, ingresó al Consejo Nacional, distinguiéndose en él como orador de brío y ardoroso adepto del partido democrático radical. De 1880 á 1881 no desempeñó puesto alguno, pero en esta última fecha fué elegido diputado nuevamente. En 1891 tomó la defensa de los encausados por el movimiento insurreccional tesinés de ese año y los hizo absolver, mediante una hábil y docta defensa, por los Assises federales reunidos en Zurich.

Consagrado á implantar y organizar en su país el seguro obligatorio contra enfermedades y accidentes, Forrer le dedicó grandes esfuerzos desde 1890. A indicación del voto popular y pedido del Consejo Federal, redactó un proyecto que fué adoptado por el parlamento casi por unanimidad, pero que fué rechazado por el pueblo en 1900, á raíz de un referéndum.

Por esta fecha dejó el parlamento y aceptó el puesto de director de la oficina internacional de ferrocarriles. Volvió á formar parte del Consejo Federal en 1902, y en 1904 se le eligió vicepresidente del mismo. Un año después reemplazó á Ruchet en la presidencia de la República. Actualmente era miembro del Consejo Federal y tenía á su cargo el departamento de Comunicaciones.

# NOBLE IDEA

## Caja dotal para obreras

La alta sociedad de Buenos Aires, tiene una abundante hoja de servicios, inspirados en los más generosos sentimientos de la caridad cristiana, que se encarnan en variadísimas instituciones protectoras de los menesterosos. Diríase que nuestras damas más cultas viven auscultando al cuerpo social, para descubrir heridas que cicatrizar, dolores que mitigar y necesidades vitales que satisfacer.

Una nueva institución de esa índole, acaba de incorporarse al catálogo, la cual, por razón de su trascendencia, está llamada á colocarse en los primeros rangos, porque realmente viene á llenar un vacío perceptible, tan sólo para las personas que observan con espíritu filosófico el desenvolvimiento de nuestra sociabilidad.

Aludimos á la Caja Dotal para Obreras, cuyos propósitos expondremos más abajo, valiéndonos del texto de una circular explicativa, de la comisión directiva, en que se extracta con fidelidad lo más substancial de los estatutos.

Nos es grato enviar un voto de aplauso y nuestras sinceras felicitaciones á las damas que concibieron una idea tan elevada y en un momento oportuno de nuestra civilización. La obrera es una fuerza viva, que crece incesantemente y cuya aplicación á la economía general es cada día más amplia, y, por consiguiente, más digna de la protección pública. La alta legislación socialista le presta su apoyo; pero, éste no basta; es necesario que la acción social acuda en su auxilio eficazmente.

La obrera gana su sustento, y generalmente el de su familia, en la ruda lucha por la vida; pero la obrera, es la futura madre de familia: las incertidumbres de su porvenir constituyen un problema social, cuya solución ha dado nacimiento al designio de la institución de que nos ocupamos, puesto que se propone asegurar una dote que sirva de base de sustento al hogar de esas futuras madres de argentinos.

La sola enumeración de tan elevado pensamiento basta para mover la simpatía de todas las almas buenas en su favor y arrancarles el aplauso con que saludamos la iniciativa. Pero este aplauso debe traducirse en decidida y eficacísima cooperación de parte de las obreras, de sus patrones y de la alta sociedad de Buenos Aires: la reclamamos á justo título.

Es necesario que la naciente institución, creciendo al calor del favor público, llegue á ser á la vuelta de pocos años, una verdadera potencia financiera, para que llene ampliamente sus fines, y para que sea digna le la caridad fundamental de Buenos Aires. A designio empleamos la palabra "fundamental", porque afecta uno de los problemas de mayor trascendencia de las sociedades modernas.

Las señoras de la comisión directiva, con su presidenta á la cabeza, se han puesto de lleno en campaña, predicando las ventajas de la Caja Dotal de Obreras, en las casas de comercio, en busca de la adhesión de las interesadas y del auspicio de los patrones.

La institución divide sus asociadas en dos categorías: socias bienhechoras y socias beneficiadas. La calificación es feliz. Las primeras, que deberán anotarse por millares, para merecer los honores de la incorporación, deberán pagar una cuota mínima, por una sola vez, de $ 500, ó una anualidad de $ 10. Damos la noticia á sus efectos.

El fin de esta institución es constituir una dote para el día en que tomen estado sus asociadas, mediante el ahorro de las mismas y la protección de las personas pudientes bienhechoras de la Caja Dotal.

Puede ingresar en ella toda obrera que haya cumplido 12 años de edad y se comprometa á depositar en la Caja una cantidad mensual, no menor de un peso, y á no sacar sus depósitos hasta que se case ó cumpla 25 años.

Todos los años, en una época determinada, se repartirán primas entre las asociadas, proporcionales á las economías que hubieren depositado en la Caja.

Estas primas no se entregarán inmediatamente á la obrera sino que, después de consignarlas en su respectiva libreta, se pondrán en un Banco para que produzcan interés con lo restante del capital.

Los fondos de la Caja Dotal serán depositados en el Banco Español del Río de la Plata, obteniendo un interés no menor del 5 o/o.

La Caja entregará á cada obrera una libreta en la que constarán los depósitos que haga, así como los aumentos, provenientes de los intereses y de las primas.

Al llegar el día del matrimonio ó de cumplir 25 años, cada joven recibirá una dote compuesta de: 1o. Todo el capital que haya entregado.—2o. Los intereses que haya producido el mismo.—3o. Las primas que anualmente se le hayan adjudicado.—4o. El interés de estas primas.

La obrera que desee ingresar debe llenar un formulario que presentará personalmente, el segundo domingo de cada mes, de 10 á 12 a. m. en casa de la señora Presidenta, Avenida Alvear 85, ó bien, Colegio del Sagrado Corazón, Victoria 4350, ó á Sta. Felicitas, Pinzón 1280.

La comisión está constituída así:

María U. de Alvear, presidenta; Ernestina Ll. de Acosta, vice primera; Adelia H. de Olmos, vice segunda; Carmen M. del Pont de Rodríguez Larreta, secretaria; Anatilde G. G. de Demaría, prosecretaria; María Rosa L. de Pirovano, tesorera; Elena M. de Acebal, protesorera; vocales: Teodolina L. de Uriburu, Concepción U. de Casares, Leonor U. de Anchorena.

# MINISTERIO DE HACIENDA

## VARIOS ASUNTOS

Conversó ayer extensamente con el doctor Rosa el Ministro de Obras Públicas señor Ramos Mejía, quien pidió al primero informes sobre la fecha en que podrá disponer de una parte de los 70.000.000 de pesos oro sellado que le acuerda la ley para la ejecución de diversas obras públicas.

Se convino en la conferencia en que se diera preferencia á las obras de mayor urgencia, comprometiéndose el doctor Rosa á enviar á su colega una nota expresando las fechas en que podrá retirar partidas hasta la suma de 10.000.000 de pesos oro que será la primera cuota y que por otra parte es la que se requiere para construir las primeras obras.

Se entrevistó luego con el Ministro de Hacienda el de Justicia, doctor Garro, habiéndosenos manifestado que en la entrevista no se trató más que de algunos asuntos sin importancia.

Visitó también al doctor Rosa el director de la caja de conversión doctor Ortiz Basualdo, quien informó al primero sobre el próximo traslado de ese establecimiento al edificio que ocupa la Suprema Corte de Justicia y de las providencias que se tomarán al respecto.

El doctor Basualdo se entrevistó luego con el Ministro de Obras Públicas para hablar con él respecto á las refacciones que habrá necesidad de introducir en el nuevo edificio de la caja de conversión.

# NOMBRAMIENTOS NACIONALES

El Poder Ejecutivo hizo ayer los siguientes nombramientos: subcontador fiscal de la división de marina y agricultura de la contaduría general de la Nación, en reemplazo de don Antonio P. Jiménez que fué jubilado, al oficial 1o. de la división teneduría de libros, don Alejandro C. Maudet; en lugar de éste, al oficial 2o. de la misma división, don Pablo Saint Jean; en sustitución de éste, al oficial 3o. de la división aduanas, don Alberto Ventura; en vez de éste, el oficial cuarto de la división de teneduría, don Adrián Dessein; en su reemplazo, al oficial de 5a. de la división cargos, don Carlos Guzmán; en su lugar, al escribiente de la división de marina, don Andrés García y para ocupar este puesto, en comisión por el tiempo de un año, á don Ernesto A. Lombardi.

—Por el Ministerio del Interior aparecieron ayer los siguientes nombramientos:

Auxiliar de la policía de la capital al oficial inspector Teodoro Andrade; oficial inspector al escribiente José A. Fuentes; escribiente al agente meritorio Isidro C. Crescente; telegrafista de cuarta clase á Carlos Lange; encargado de las ruinas de San Ignacio en Misiones, Carlos Grubes.

—Por el Ministerio de Justicia:

Al Dr. Rafael Cullen, jefe de la sala de autopsias, Morgue y Museo de Medicina legal en reemplazo del doctor Aghával que fué jubilado; á los señores P. Bonifatti, Ramón Pilartija y Mateo Escalada, jueces de paz por un nuevo período en Cerro Corá Corpus é Itacuruaré (Misiones); jueces de paz suplentes de Santa Ana y Corpus á los señores Horacio Rivera Ocanto y José Echenique; prosecretario del juzgado letrado de Formosa, señor Herminio Monichetti.

# AGRICULTURA, GANADERIA E INDUSTRIAS

## DEFENSA AGRICOLA

### PARTE DIARIO

La dirección de la Defensa Agrícola ha recibido los siguientes informes sobre el estado actual de la campaña contra las plagas agrícolas:

**Langosta**

PROVINCIA DE SANTA FE

Se han destruído en la seccional Rafaela en los días 12 y 13 del corriente 6.300 metros cuadrados con desoves, 12.000 metros cuadrados con mosquita; 106 metros cúbicos con saltona, 29.000 metros cuadrados de la misma y 27.000 kilos.

En la seccional Santa Fe, se han destruído ayer 76 metros cúbicos de saltona; 2.340 metros cuadrados con mosquita y 5.908 metros cuadrados con saltona.

PROVINCIA DE ENTRE RIOS

Se destruyeron ayer en la seccional Paraná, 4.000 metros cuadrados con desoves; 9.000 metros cuadrados con mosquita; 38 metros cúbicos con saltona, 225 hectáreas y 133.747 metros cuadrados.

PROVINCIA DE CORDOBA

En el departamento Río Seco, comenzó á nacer mosquita en cantidad insignificante.

PROVINCIA DE SALTA

Continúa naciendo mosquita en el departamento Rosario de la Frontera.

## ESTADO DE LAS SEMENTERAS

ESPERANZA (Santa Fe)

En esta jurisdicción se han sembrado este año:

| Colonias | Trigo | Lino | Maíz |
|---|---|---|---|
| Esperanza | 2.500 | 1.500 | 1.000 |
| Campo comunal | 500 | 300 | 500 |
| Larrechea | 800 | 500 | 400 |
| Pujato | 800 | 500 | 400 |
| Pujol | 500 | 300 | 500 |
| Total en hects. | 5.500 | 3.100 | 2.800 |

Se calcula un aumento de 15 por ciento sobre el área sembrada el año pasado.

Está á punto de terminarse la siega. Según informes de personas entendidas, se calcula un rendimiento de 3 quintales por hectárea para el trigo y de 4 para el lino. Avena no hay.

Hay exceso de brazos. Los salarios oscilan entre tres y cuatro pesos por día.

En esta región casi todos los colonos son propietarios y se dedican á la agricultura, ganadería y cría de aves de corral, lo que hace que su situación económica no sea tan mala, á pesar de los tres años de malas cosechas.

Los daños causados en las sementeras, se deben, por su orden, á las siguientes causas: falta de agua, heladas, fuertes calores y niebla.

Los arrendamientos oscilan entre el 18 y el 35 por ciento del producto líquido de la cosecha.

**Policía sanitaria**

La división de ganadería ha formulado un pliego de instrucciones, á fin de evitar interpretaciones falsas por parte de los veterinarios de zona, en los asuntos relacionados con el servicio de extinción de la garrapata, y con objeto de su mejor cooperación y de que conozcan debidamente el procedimiento á que deben ajustarse en lo sucesivo.

# BOLETIN TELEGRAFICO DEL EXTERIOR, DE LAS PROVINCIAS Y TERRITORIOS

## VIA COLON

### ESTUDIANTES ARGENTINOS EN FILADELFIA

**Una fiesta patriótica**

**ENTREGA DE UNA PLACA**

NUEVA YORK, Diciembre 14—Telegrafían de Filadelfia que hoy se celebró en el Houston Hall de la Universidad de Pensylvania una fiesta patriótica organizada por los estudiantes argentinos en conmemoración de las fiestas celebradas el 25 de Mayo del corriente año, 101 aniversario de la Revolución de Mayo.

La fiesta consistía en la entrega de una artística placa con la siguiente inscripción: "Los estudiantes argentinos de la Universidad de Pensylvania, en conmemoración del 101 aniversario de la revolución de Mayo, izan por primera vez en los Estados Unidos, los colores azul y blanco del emblema nacional en el recinto universitario".

El orador oficial, señor Enrique Gil, presidente del Club Argentino de la Universidad, ofreciendo la placa se expresó en términos elogiosos para la hospitalidad norteamericana en nombre de los estudiantes argentinos.

Habló también el estudiante argentino señor Mc. Cormick.

Contestó á ambos discursos el preboste de la Universidad, doctor Smith, aceptando con orgullo tan valioso presente.

El ministro argentino doctor Rómulo S. Naón, en una brillante improvisación comentó la trascendencia de este acto.

Hablaron también el profesor Rowe, que recordó con satisfacción y en términos elogiosos á la República Argentina, y el vicecónsul señor Wilson.

Asistió al acto una numerosa y distinguida concurrencia.

### *EL CENTRO ARGENTINO EN BERLIN*

**Inauguración y banquete**

BERLIN, Diciembre 14—Se efectuó hoy la inauguración de las nuevas oficinas del Centro Argentino en esta capital, y se dió con ese motivo un banquete, al que asistieron cien comensales.

Entre los invitados figuraban el ministro argentino, doctor Luis B. Molina; el mariscal von der Goltz; el agregado militar argentino, mayor Pertiné; el vicecónsul argentino en Berlín, señor Wetge; el profesor bonaerense, Hauff; los señores Bersig y Gontard, y el gerente del centro, señor Grosse.

El doctor Molina habló en alemán, y tributó un homenaje al mariscal von der Goltz, á quien llamó amigo sincero de la Argentina. Terminó brindando por el emperador Guillermo y por el presidente Sáenz Peña.

Le contestó von der Goltz, quien habló en términos festivos y recomendó los matrimonios entre alemanes y argentinos, como el mejor medio de estrechar las relaciones entre los dos pueblos.

Agregó, que la amistad que existe entre Alemania y la Argentina, era debida al concepto común de la vida que tienen los dos pueblos. Ambas naciones tienen, además, en común, el anhelo patriótico de luchar por el progreso de sus patrias respectivas.

La fiesta resultó muy brillante y reinó la mayor cordialidad entre los alemanes y argentinos presentes.

### LAS CARNES ARGENTINAS EN SUIZA

**Reducción de los derechos**

BERNA, Diciembre 14—El departamento de Hacienda acaba de proponer al consejo federal, la reducción del derecho que grava las carnes congeladas argentinas, á diez francos por cien kilogramos.

En los círculos bien informados se dice que el consejo federal aceptará muy en breve esa proposición.

## INFORMACIONES COMERCIALES

### MERCADO FINANCIERO LONDINENSE

LONDRES, Diciembre 14 — Reinó activa demanda en este mercado monetario. La tasa del descuento particular estuvo más firme

En la semana que termina, el volumen de las operaciones realizadas por el Clearing House aumentó en 14.563.000 libras esterlinas.

En la Bolsa el tono general fué satisfactorio. Era día de liquidaciones. Se produjo una pequeña quiebra sin efecto en el mercado.

La sección de ferrocarriles británicos estuvo poco animada. Algunos alcistas realizaron los beneficios debido al alza que se produjo en estos últimos días.

En la sección de ferrocarriles argentinos estuvieron bien sostenidas las cotizaciones del Oeste, del Noroeste y del ferrocarril de Entre Ríos.

La Compañía del Nordeste Argentino emitió un millón de libras esterlinas en debentures al tipo de 85 por ciento.

Las acciones del ferrocarril de Guayaquil estuvieron muy bajas.

El ferrocarril del Norte de Chile, ha negociado la emisión de debentures hipotecarios al cinco por ciento, que serán emitidos probablemente al tipo de 93 por ciento.

Las acciones de la compañía Marconi estuvieron muy firmes.

### PRECIOS Y COTIZACIONES

**CEDULAS ARGENTINAS**

AMBERES, Diciembre 14 — Las cédulas argentinas se cotizaron á 42 55

**TITULOS ARGENTINOS**

LONDRES, Diciembre 14 — Los títulos del empréstito argentino de 5 por ciento de 1909 se cotizaron á 102 por ciento, los de 5 por ciento de 1907, á 103 1/4 los de 5 por ciento de 1909, á 87 3/4; los de 4 por ciento de 1897, á 87 1/4; los de 5 por ciento de 1886, á 104 1/2, los de 3 y 3 1/2 por ciento á 73 3/4, los de 4 por ciento de 1900, á 87 1/4.

**DESCUENTO**

LONDRES, Diciembre 14 — Las operaciones de descuento se realizaron á 3 7/8.

**EMPRESTITO ARGENTINO DE 1909**

NUEVA YORK, Diciembre 14 — Los títulos del empréstito de 1909 se cotizaron en este mercado al tipo de 97 5/8 por ciento

**FERROCARRILES ARGENTINOS**

LONDRES, Diciembre 14 — Las acciones ordinarias del ferrocarril del Sud cerraron á 124 1/2 por ciento.

Ferrocarril Buenos Aires Oeste—Se cotizaron á 133 por ciento.

Ferrocarril Central Argentino—Acciones ordinarias, á 107 por ciento.

Acciones deferidas, á 101 1/2 por ciento.

Ferrocarril Buenos Aires al Pacífico —Acciones á 100 1/2 por ciento.

Ferrocarril Gran Oeste Argentino—Acciones ordinarias á 107 por ciento.

Ferrocarril Nordeste Argentino — Acciones ordinarias, á 49 por ciento.

Ferrocarril Córdoba y Rosario—Acciones preferidas de 6 por ciento, se cotizaron á 107 por ciento.

Las acciones de segunda preferencia se vendieron á 66 1/2 por ciento.

Ferrocarril Central Córdoba — Los debentures se pagaron al tipo de 58 por ciento.

Ferrocarril de Entre Ríos—Acciones preferidas de 5 por ciento, á 101 3/4 por ciento.

Las acciones ordinarias, á 78 por ciento.

Acciones de segunda preferencia, se vendieron á 76.

**FERROCARRILES URUGUAYOS**

LONDRES, Diciembre 14 — Las acciones del ferrocarril Central del Uruguay, extensión Este, fueron cotizadas á 8 5/16 libras esterlinas, sin dividendo.

Las de la extensión Norte se cotizaron á 7 3/8 libras esterlinas.

**FERROCARRILES PARAGUAYOS**

LONDRES, Diciembre 14 — Los nuevos debentures de 5 por ciento del ferrocarril Central del Paraguay, se cotizaron á 50 por ciento.

Las acciones ordinarias se cotizaron á 4 5/8 libras esterlinas.

**ACCIONES DE RIO TINTO**

LONDRES, Diciembre 14 — Las acciones de las minas de cobre de Río Tinto se cotizaron hoy al tipo de 71 libras esterlinas por acción de 10 libras.

PARIS, Diciembre 14 — Las acciones de las minas de Río Tinto de 10 libras esterlinas se cotizaron al contado á 1811 francos por acción de 10 libras esterlinas.

**MERCADO DEL CAPITAL**

BERLIN, Diciembre 14—El descuento bancario está á 5 por ciento.

El descuento particular se efectuó al tipo de 5 por ciento.

PARIS, Diciembre 14 — El descuento bancario se efectuó al tipo de 3 1/2 por ciento.

El descuento particular se efectuó al tipo de 3 1/2.

LONDRES, Diciembre 14 — El descuento bancario estuvo al tipo de 4 por ciento.

El descuento particular se efectuó al tipo de 3 7/8 o/o.

BRUSELAS, Diciembre 14—El Banco Imperial Austro-Húngaro fijó la tasa oficial del descuento al tipo de 5 por ciento.

BRUSELAS, Diciembre 14—El Banco de Bélgica efectuó los descuentos al tipo de 102.55 o/o.

**TITULOS URUGUAYOS**

LONDRES, Diciembre 14 — Los títulos de la deuda consolidada de la República del Uruguay se cotizaron en esta plaza á 1.75.

MONTEVIDEO, Diciembre 14 — Las acciones hipotecarias se cotizaron para fin de mes, á 114.90; los títulos del empréstito de conversión á 99.10; los de la luz eléctrica, á 98; los títulos F á 96.70; los H á 95; los G á 92.90; los E á 101; los I á 92.50; los J á 92.90, los K á 93, al contado, y para fin de mes, á 91; los títulos de la deuda consolidada al contado á 74.80; las acciones del Banco Popular, para fin de Enero, á 139. Los títulos del empréstito brasileño se cotizaron á 98.60.

**MERCADO DE CAMBIOS**

BERLIN, Diciembre 14 — Los cambios sobre Londres se cotizaron á 20.46.

GENOVA, Diciembre 14 — Los cambios sobre Londres se cotizaron á 25.35 liras la libra esterlina.

Sobre París, á 100.56 liras los 100 francos.

Sobre Berlín, á 124.10 liras los 100 marcos.

PARIS, Diciembre 14 — El cambio sobre Londres se efectuó al tipo de 25.24.50 francos la libra esterlina.

NUEVA YORK, Diciembre 14 — Los cambios sobre Londres se efectuaron al tipo de 4.86.45 dollars la libra esterlina.

A 30 días, á 4.82.75 dollars.

A 90 días, á 4.81.50 dollars.

Sobre Berlín, á 95 1/16 cents los 4 dollars.

A 90 días, 93 7/8 cents.

Sobre París á 5.18.25 francos el dollar

A 90 días, 5.23.125 francos el dollar.

**CONSOLIDADOS BRITANICOS**

LONDRES, Diciembre 14—Los consolidados británicos de 3 1/2 o/o se han cotizado en el Stock Exchange ayer, al tipo de 77 3/16 al contado.

A plazos, 77 3/8 o/o.

**CONSOLIDADOS ALEMANES**

LONDRES, Diciembre 14 — Los consolidados alemanes al 2 1/2 por ciento, se cotizaron á 92.375 por ciento

Los consolidados de 3 por ciento se cotizaron á 82.75 o/o.

**RENTA FRANCESA**

PARIS, Diciembre 14 — Los títulos de la renta francesa de 3 por ciento se cotizaron al tipo de 95.67.50.

**RENTA ITALIANA**

GENOVA, Diciembre 14 — Los títulos de la renta italiana se cotizaron al tipo de 102.38 o/o

**CAMBIO EN CHILE**

SANTIAGO DE CHILE, Diciembre 14 —El cambio se efectuó al tipo de 10 13/32 peniques.

El oro de 18 peniques se cotiza á 176 1/2.

**MERCADO DE CEREALES**

**TRIGO**

HAMBURGO, Diciembre 14—El trigo argentino ha sido vendido en este mercado á 180.50 marcos la tonelada.

LIVERPOOL, Diciembre 14—En este mercado de cereales, el trigo se cotizó á los siguientes precios:

El trigo para entregar en Diciembre, se cotizó á 7 chelines 1 1/4 peniques las 100 libras.

Para Marzo, á 7 chelines 3 3/8 peniques las 100 libras.

Para Mayo, á 7 chelines 2 3/8 peniques las 100 libras.

El trigo del Río de la Plata se cotizó á 7 chelines 7 1/2 peniques.

El trigo australiano se cotizó á 7 chelines 6 peniques

El trigo número 2, de Manitoba, á 7 chelines 7 peniques las 100 libras.

El número 3, á 7 chelines 11 peniques

El trigo número 2, del Oeste, á 7 chelines 3 1/4 peniques.

BERLIN, Diciembre 14—El trigo se cotizó en este mercado, para Diciembre á 1 dollar 34 1/2 cents por bushel.

BUDAPEST, Diciembre 14—El trigo para Diciembre se vendió á razón de 1 dollar 31 3/4 cents por bushel.

NUEVA YORK, Diciembre 14 — En este mercado de cereales se obtuvieron los siguientes precios.

El trigo para Diciembre se cotizó á 95 7/8 cents por bushel

Para Mayo, á 1 dollar 01 7/8 cents el bushel.

El número 1, de primavera, del Norte, á llegar puesto á bordo, á 1 dollar 11 3/4 cents por bushel

El número 2, rojo, puesto á bordo, á 97 cents el bushel

El número 2, claro, de invierno, puesto á bordo, á 1 dollar 06 1/2 cents el bushel

El número 1, de Manitoba, á 1 dollar 11 1/4 cents por bushel

CHICAGO, Diciembre 14—Las cotizaciones del trigo en el mercado de cereales fueron las siguientes.

Para Diciembre, á 93 1/8 cents por bushel

Para Marzo de 1912, á 97 1/2 cents por bushel

Para Mayo, á [illegible] cents el bushel

PARIS, Diciembre 14—El trigo se cotizó en este mercado á razón de 1 dollar 30 7/8 cents por bushel, para Diciembre y Enero

**MAIZ**

HAMBURGO, Diciembre 14—El maíz argentino, para Abril y Mayo de 1912, se cotiza en este mercado á 123.50 marcos la tonelada.

NUEVA YORK, Diciembre 14 — El maíz se cotizó en este mercado á razón de 72 5/8 cents el bushel, para Diciembre

CHICAGO, Diciembre 14—El maíz se cotizó en este mercado á los siguientes precios.

Para Diciembre, á 62 3/8 cents el bushel

Para Marzo, á 63 7/16 cents el bushel

Para Mayo, á 63 1/4 cents el bushel

LIVERPOOL, Diciembre 14—Se cotizó el maíz en este mercado, á los siguientes precios:

El maíz tipo mezcla, de los Estados Unidos, á 5 chelines 9 peniques, para Enero

Para Febrero, á 5 chelines 7 5/8 peniques las 100 libras

El maíz de los Estados Unidos, mezcla, al contado, á 6 chelines 3 1/2 peniques.

**SEMILLA DE LINO**

HAMBURGO, Diciembre 14—La semilla de lino, del Río de la Plata, se ha cotizado en este mercado á razón de 308 marcos la tonelada.

**AVENA**

NUEVA YORK, Diciembre 14—Los precios de la avena fueron los siguientes:

La número 2, blanca, nueva, se cotizó á 54 1/2 cents; la número 2, blanca, á 54 cents; la Standard, á 54 cents.

CHICAGO, Diciembre 14—Los precios de la avena fueron los siguientes:

Para Diciembre, á 46 5/8 cents el bushel.

Para Marzo, á 48 1/2 cents el bushel.

Para Mayo, á 45 1/2 cents el bushel.

**MERCADO DE CARNES**

LONDRES, Diciembre 14—Las carnes congeladas de oveja se vendieron á 2 chelines 2 1/2 peniques por stone de 8 libras inglesas.

La carne vacuna, congelada, se vendió á 2 chelines 4 peniques al contado por stone de 8 libras.

Los cuartos delanteros, á 1 chelín 9 peniques al contado por stone de 8 libras inglesas.

La carne vacuna, sin congelar, se cotizó de 2 chelines 10 peniques á 3 chelines 2 peniques por stone.

Los cuartos delanteros de la misma se vendieron de 2 chelines á 2 chelines 1 penique por stone de 8 libras inglesas.

En las últimas 24 horas entraron en el mercado 6.600 cuartos de ganado.

Nota: El stone equivale á tres kilos 127 gramos.

**MERCADO DE CUEROS**

HAMBURGO, Diciembre 14—Los cueros secos, de Buenos Aires, se cotizaron en este mercado de 100 á 104 marcos los 100 kilogramos.

Los cueros salados, de saladero, se vendieron de 68 á 71 marcos los 50 kilogramos.

Los cueros salados, de matadero, se vendieron de 64 á 68 marcos los 50 kilogramos.

**MERCADO DE LANAS**

HAVRE, Diciembre 14—La lana peinada del Río de la Plata se vendió á 170 francos los 100 kilogramos; para Enero de 1912, á 167.50 francos; para Marzo, á 164.50; para Junio, á 164.50 francos.

ROUBAIX (Tourcoing), Diciembre 14—La lana peinada de los puertos del Río de la Plata fué cotizada á 5.37.50 francos; para Enero de 1912, á 5.30 francos; para Marzo, á 5.27.50 francos; para Junio, á 5.25 francos.

AMBERES, Diciembre 14—Las lanas argentinas peinadas se cotizaron á 5.30 francos; para Enero de 1912, á 5.27.50 francos; para Marzo, á 5.25 francos; para Julio, á 5.22.50 francos.

**MERCADO DE ALGODON**

NUEVA YORK, Diciembre 14 — Los precios del algodón en este mercado fueron ayer los siguientes:

Para Diciembre, á 8.95 cents la libra.

Para Enero de 1912, á 8.73 cents la libra

Para Marzo, á 8.73 cents la libra.

Para Mayo, á 8.83 cents la libra.

Para Junio, á 8.93 cents la libra.

Para Julio, á 8.96 cents la libra.

LIVERPOOL, Diciembre 14—El algodón se cotizó en este mercado á los siguientes precios:

El producto Midling de entrega inmediata se vendió á 4.94 peniques la libra; para Diciembre y Enero de 1912, á 4.82 peniques; para Enero y Febrero á 4.82 peniques; para Marzo y Abril, á 4.85 peniques; para Mayo y Junio, á 4.89 peniques.

Entraron en el mercado en las últimas 24 horas 10.000 pacas.

**MERCADO DE QUEBRACHO**

HAMBURGO, Diciembre 14—Los rollizos de quebracho, procedentes de la República Argentina, se vendieron de 79 á 80 marcos los 1.000 kilogramos.

El extracto de quebracho se vendió á 30 marcos los 100 kilogramos.

**MERCADO DE METALES**

**ORO, PLATA, COBRE Y ESTAÑO**

NUEVA YORK, Diciembre 14 — La plata en barras se cotizó á 55 cents la onza.

El cobre se vendió á 13.50 cents las 100 libras

El estaño se vendió á 43.87 cents las 100 libras.

LONDRES, Diciembre 14 — La plata en barras se vendió á 25 3/8 peniques la onza Troy

El cobre estuvo á 61 libras 12 chelines 6 peniques la tonelada.

A 90 días se vendió á 62 libras la tonelada.

El estaño se cotizó á 193 libras 5 peniques la tonelada.

A 90 días se cotizó á 191 libras 5 chelines la tonelada.

LONDRES, Diciembre 14—El oro en barras se cotizó á 77 chelines 9 peniques la onza.

**BALANCES BANCARIOS**

**BANCO DE INGLATERRA**

LONDRES, Diciembre 14—El balance del Banco de Inglaterra, para la semana comercial que termina, arroja las siguientes cifras:

El encaje de oro es de 35.954.000 libras esterlinas; comparado con la semana anterior, disminuyó en libras esterlinas 1.152.353.

Las reservas del Banco, son de 25.713.000; comparadas con la semana anterior, disminuyeron en 1.045.000 libras esterlinas

Las reservas de billetes son de 24.759.000; comparada con la semana anterior, disminuyeron en 1.064.000

La circulación de billetes de Banco es de 28.891.000, comparada con la semana anterior, aumentó en 107.000 libras esterlinas.

Los depósitos del público llegaron á 14.489.000, disminuyeron en 3.926.000 libras esterlinas

Los demás depósitos llegaron á 37.558.000, disminuyeron en 1.985.000 libras esterlinas

Los títulos del gobierno en poder del Banco, suman 15.237.000 libras esterlinas; aumentaron en 890.000 libras esterlinas

Los demás títulos alcanzaron á 26.179.000, aumentaron en 1.310.000 libras esterlinas

La proporción entre el encaje y las obligaciones pendientes fué de [illegible] por ciento. La semana pasada era de 52.45 por ciento

**BANCO DE FRANCIA**

PARIS, Diciembre 14 — El balance del Banco de Francia correspondiente á la semana comercial que termina hoy, arroja los siguientes cambios:

El encaje de oro es de 3.212.925.000 francos; aumentó en 825.000

El encaje de plata es de 806.195.000 francos; disminuyó en 975.000

La circulación es de 5.253.994.000 francos; disminuyó en 40.250.000

Los depósitos alcanzaron á francos 560.636.000; aumentaron en 13.606.000

Los documentos descontados son 1.241.858.000 francos, disminuyeron 7.525.000

Los bonos de tesorería en poder del Banco son 271.572.000 francos, disminuyeron en 13.850.000

Los [illegible] á francos 678.318.000, disminuyeron en 890.000 francos

**CHINA**

### LA REPUBLICA PROCLAMADA

**Sun-Yat-Sen, presidente**

SHANGHAI, Diciembre 14—En una conferencia celebrada hoy por los jefes de la revolución, fué proclamada la república en China. El sábado próximo se publicará la proclama oficial al mismo tiempo que se procederá á la elección de Sun-Yat-Sen para el cargo de presidente provisional de la república.

Se resolvió también establecer la capital de China en Nankin y comunicar al primer ministro Yuan-Shi-Kai que en el caso de que no aceptara el nuevo régimen, los republicanos se pondrían en marcha hacia Pekín.

Los funcionarios designados por el comité republicano partieron para Nankín con objeto de hacerse cargo de sus puestos.

PEKIN, Diciembre 14—Comunican de Kweishin, que unos soldados chinos desvalijaron á un sacerdote italiano llamado Crippa, quien se dirigía á Hong Kong. Le quitaron hasta los vestidos que llevaba, pero no le maltrataron en su persona.

## LA GUERRA ENTRE ITALIA Y TURQUIA

### ESCARAMUZAS EN BENGASI—OCUPACIÓN DE TAGIURA

### SE ESTABLECE UNA LINEA DE FORTIFICACIONES

### LLEGADA DE HERIDOS Y ENFERMOS A CATANIA

### REFUERZOS A AINZARA—UN NUEVO AVANCE ITALIANO

### EXPULSION DE OBREROS ITALIANOS DE CONSTANTINOPLA

### PROPOSICION DE CANJE DE PRISIONEROS DE GUERRA

**INFORMACIONES DE ORIGEN ITALIANO**

ROMA, Diciembre 14 — Comunican de Trípoli que las condiciones de salud de las tropas italianas continúan siendo inmejorables, pues el término medio de los enfermos se mantiene inferior á 2 por mil.

Se añade que el tribunal de guerra, que funciona aún en aquella ciudad, condenó ayer á la pena de muerte al jefe indígena Mausur, quien, á pesar de haber sido uno de los primeros en hacer acto de sumisión al nuevo régimen, fué uno de los organizadores de los amotinamientos de los días 23 y 26 de Octubre, ocultando en su casa una cantidad considerable de armas y municiones. El jefe Mustafá Benamer fué condenado á treinta años de presidio, habiéndose comprobado que él también había hecho una activa propaganda contraria á la ocupación italiana, después de haberse sometido, ocultando en su casa varios mausers y municiones.

ROMA, Diciembre 14 — Telegrafían de Bengasi que ayer tarde tuvo lugar una escaramuza en las líneas avanzadas italianas de aquella ciudd, entre un considerable núcleo de árabes y un batallón de infantería que defendía el punto atacado.

Después de breve pero encarnizado combate, los musulmanes tuvieron que retirarse con sensibles bajas. Los defensores de las trincheras por su parte, tuvieron tres heridos y dos muertos, entre éstos un sargento ditinguido, quien fué muerto por un árabe que había logrado acercare á las líneas italianas, deslizándose clandestinamente entre los accidentes del suelo.

ROMA, Diciembre 14 — Telegramas oficiales de Trípoli anuncian que ayer por la mañana las tropas italianas procedieron á la ocupación permanente de Tagiura, localidad situada al Este de Trípoli, en dirección á Homs.

Muy de madrugada un torpedero italiano llevó á la punta de Tagiura á varios oficiales de estado mayor y del cuerpo de ingenieros, los que estudiaron aquella localidad desde el punto de vista táctico, proyectando las obras de defensa necesarias. A las 8 de la mañana, salieron de las trincheras italianas el regimiento 93 de infantería, una sección de artillería de montaña, una compañía de ingenieros y un escuadrón de caballería, que se dirigieron á Tagiura. Al mismo tiempo salió de Ainzara el regimiento 11 de bersaglieri, encontrándose los dos contingentes en Bellsahr, desde donde prosiguieron unidos hasta Tagiura, reconociendo toda la zona del oasis inmediata.

No habiendo encontrado núcleos enemigos, llegaron á las 10 del día á Tagiura, que ocuparon sin encontrar resistencia alguna, pues los pocos árabes que permanecían en aquel punto hicieron en seguida acto de sumisión, entregando las armas que tenían en su poder.

Los italianos construyeron inmediatamente una línea de trincheras en defensa del punto ocupado, izando en Tagiura, á la una de la tarde, la bandera nacional, que fué saludada por las salvas de la artillería.

Después de haber sido construidas otras fortificaciones, entre ellas un reducto, los bersaglieri y la caballería regresaron á Ainzara, quedando en aquel lugar el regimiento 93 de infantería, la sección de artillería y la compañía de ingenieros la cual empezó la construcción de tinglados para alojamiento de los contingentes que formarán la guarnición de Tagiura

ROMA, Diciembre 14 — Comunicaciones de Catania dan cuenta de que llegó ayer al puerto de aquella ciudad el buque-hospital "Regina Margherita", procedente de Trípoli, á bordo del cual se encontraban los siguientes militares enfermos y heridos:

Luis Mollo, Pedro Burri, José Cobianco, Antonio Lisi, Alberto Fiore, José Dell'Aquila, Donado Palmieri, Salvador Pistagno, José Campailo, Francisco Gramasi, José Montauti, Leonardo Poreu, Juan Ravino, Antonio Livi, Emilio Maglierini, Alceste Paladino, Juan Pozzi, Benito Benitti, Francisco Peditto, Sectimio Sergio, César Cesari, Atilio Fani, Egisto Ricci, José Tehenanti, Constantino Pirola, Antonio Scaccia, Félix Passini, Angel Calcagnini, Luis Battaglia, Juan Zuccaro, Benito Claudio, Alberto Caravussi, Cayetano Alessandrino, Enrique Brunetti, Esteban Manzo, Miguel Crescente, Pedro Nicoli, Juan Cunetta, Federico Spagnuolo, Arduino Giacomino, José Barocchi, Lorenzo Astorino, Luis Festa, Juan Vicini, Angel Sartini, Angel Ludovico, Francisco Sguerci, Alfonso Fabbri, Renato Patacchini, Guillermo Anzelotti, Blas Di Croce, Carlos Vitalini, Carlos Ranotti, Benito Longo, Domingo Marcelino, Luis Carrano, Santo Mantini, Navidad Spino, Pedro Cangiani, Víctor Tabasso, Cayetano Expósito, Jorge Simeoli, Armando Prasso, Carlos Ruffinanti, Septimio Carlucci, Pedro Cavallazzi, Camilo Vicinanza, José Casagrande, Aldo Magagnoli, Juan Perrone, Pedro Exposito, Cayetano Ciarletta, Egisto Fratti, Lionel Martini, Salvador Ferrante, Agustín Pareto, Mario Pace, Pablo Tanezzi, Agustín Finocchio, Héctor Viscardi, Cayetano Tangeri, Aquiles Spino, Valentín Borsetti, Luis Crebi, Armando Paltrinieri, Vicente Gabi, Angel Morelli, Cosme Rosaria, Juan Biondini, Juan Accorsero, Gino Bini, José Laletta, Domenico Benanni, Genaro Mazzoni, José Cantoni, Julio Petri, Ildebrando Antirovetti, Antonino Sibillo, Emilio Rolli, Pedro Massa, Mario Celli, Peime Alpi, Carlos Colombo, Ignacio Facciolli, Víctor Galletti, Enrique Giaconi, Armando Gelassi, José Marchetti, Vicente Fatale, José Bianchi, Serafín Vincecini, Augusto Innocenti, Juan Visoa, José Agostino, Luis Riccardo, Elías Tallaroni y Antimo Martelli.

ROMA, Diciembre 14 — Comunican de Trípoli que las tropas que ocupan el campamento de Ain Zara, recibieron hoy considerables refuerzos.

Se asegura que el aumento de fuerzas indica claramente la inminencia de otro movimiento de avanzada de la guarnición de aquella ciudad.

Posteriores comunicaciones afirman que el general Caneva, acompañado por su estado mayor, reconoció hoy los alrededores de Trípoli, inspeccionando una vasta zona afuera de las trincheras italianas.

Los informes de los espías árabes al cuartel general italiano, aseguran que las tropas enemigas que se acamparon en Tarhuna, localidad situada entre Ainzara y Garian alcanzan á seis mil hombres, entre infantería y caballería, con una batería de montaña.

ROMA, Diciembre 14—Anuncian de Trípoli que una patrulla de carabineros que reconocía los alrededores de esa ciudad, fué atacada á balazos por siete árabes que ocupaban una casa-quinta situada en el borde del oasis. Los carabineros, sin perder su sangre fría, se ocultaron detrás de la espesuras de vegetación existentes en aquel punto, logrando rodear á la casa, y después de un breve tiroteo apoderarse de ella, arrestando á sus ocupantes, que comparecerán ante el tribunal de guerra local.

Se añade que las tropas italianas ocupan actualmente una amplísima zona que se extiende por diez kilómetros alrededor de la ciudad.

ROMA, Diciembre 14—Telegramas de Bengasi anuncian que la situación de aquella ciudad se mantiene invariable, no haibendo asumido importancia alguna las escaramuzas que tuvieron lugar en estos días en las líneas avanzadas.

Esta mañana llegó á Bengasi, procedente de Tobruk, el ingeniero Guillermo Marconi, que fué objeto de una entusiasta recepción por parte de los oficiales de la guarnición, quienes le tributaron los mayores agasajos.

El conocido inventor hará algunos experimentos con el aparato de radiotelegrafía de campo, instruyendo al objeto á la sección de ingenieros que forma parte de aquella guarnición.

ROMA, Diciembre 14—Telegrafían de Triesta que llegaron al puerto de aquella ciudad varios turcos expulsados de Trípoli por las autoridades italianas.

Con objeto de repatriarse, los turcos se dirigieron á Fiume, desde donde salen casi todos los días vapores para los puertos otomanos del Egeo, pero el cónsul turco de aquella ciudad se negó á ayudarles, de manera, que ellos tuvieron que trasladarse á Brindis, solicitando de la policía italiana que les proporcionara los medios para llegar á Constantinopla.

**EN TURQUIA**

CONSTANTINOPLA, Diciembre 14 —Fueron expulsados de esta capital numerosos obreros italianos, que se encontraban sin trabajo.

CONSTANTINOPLA, Diciembre 14 —El gobierno de Italia se ha dirigido á la Puerta, proponiendo el canje de prisioneros.

CONSTANTINOPLA, Diciembre 14 —El gobierno, informado de que los italianos usan balas dum-dum, hará una nueva presentación al tribunal de La Haya, denunciando esta infracción á las leyes de la guerra.

## EL CONFLICTO RUSO-PERSA

### ACTITUD ENERGICA DE RUSIA

### RESISTENCIA DEL MEJLISS

**Homenaje á los Estados Unidos**

SAN PETERSBURGO, Diciembre 14—En el ministerio de Relaciones Exteriores se dice que este gobierno no recibió aún comunicación acerca de la anunciada destitución del consejero financiero de Persia, Mr. Morgan Shuster. Tampoco ha manifestado el gobierno persa su resolución de aceptar las demás condiciones del "ultimátum" ruso. Como este gobierno está decidido á persistir en sus reclamaciones, el conflicto queda pendiente. La columna rusa, de cuatro mil hombres, que se encuentra en Kasvin, permanecerá allí una semana y en el caso de que Persia no aceptara las condiciones rusas dentro de ese lapso de tiempo, dicha columna se pondría en marcha hacia Teherán.

Carece de fundamento la noticia publicada en Berlín, de que el gobierno persa se inclina á aceptar las condiciones rusas y que busca una fórmula para hacerlo sin menoscabo para el amor propio nacional.

TEHERAN, Diciembre 14—El ministro de Rusia en esta capital notificó al gabinete persa que su gobierno insistía en la aceptación de todas las condiciones de su "ultimátum". Las fuerzas rusas concentradas en Kasvin permanecerán en esa ciudad durante una semana, á no ser que el estallido de un movimiento anti-ruso en esta capital precipite su partida.

El gobierno se inclina á relevar de su puesto á Mr. Morgan Shuster; pero esa medida no la puede adoptar el gobierno, sino el "Mejliss", ó sea la asamblea nacional, la que se niega decididamente á hacerlo.

Mientras tanto, se acentúa el "boycott" no sólo de los rusos, sino también de los ingleses. En el Sur de Persia los comerciantes se niegan á vender víveres á los soldados que forman las guardias de los consulados británicos y los sacerdotes instigan al pueblo á que no acepten los billetes emitidos por los Bancos ingleses, calificándolos de impuros.

Ha desaparecido por completo el entusiasmo por Inglaterra que anteriormente reinaba en Persia, pues todos se dan cuenta de que la Gran Bretaña procede de acuerdo con Rusia y que las dos potencias anhelan la repartición de Persia.

En cuanto á Mr. Shuster, su popularidad aumenta por momentos. Recibe diariamente telegramas de felicitación de todas las regiones del país. Los diarios dicen, que ese extranjero ha hecho más para salvaguardar el prestigio de Persia que muchos chahs. Los extranjeros residentes en Teherán reconocen también que Mr. Shuster dió pruebas de gran celo por la causa del país al que sirve. Habría podido mantenerse en su puesto bajo la condición de ceder á las imposiciones rusas, lo que se negó á hacer.

Ha causado gran entusiasmo en Persia la resolución del Congreso de los Estados Unidos, en favor de la abrogación del tratado de comercio con Rusia. Se ve, en ese acto una prueba de que la Unión norteamericana defiende la causa de la justicia, no admitiendo que sus ciudadanos israelitas sean objeto de vejaciones, imposición que las naciones europeas aceptan sin protestar.

SAN PETERSBURGO, Diciembre 14—En los círculos oficiales de esta capital se dice que Mr. Shuster es el único responsable del actual conflicto con Persia y el gobierno está decidido á insistir en su relevo.

Informaciones recibidas de Teherán indican que Mr. Shuster dirige ahora la política persa, en ausencia del gabinete, el cual renunció después de recibir el primer "ultimátum" ruso. Se critica, sobre todo, su carta al "Times", en la que atacaba violentamente á Rusia.

Se comparte aquí, en general la opinión de lord Morley, secretario de la oficina de la India, quien dijo que Shuster era un hombre enérgico y de gran habilidad, pero que carece de tacto. Algunos dicen que Shuster es un aventurero y que descuidó la administración financiera de Persia, para la cual fué contratado, para embarcarse en aventuras políticas. Es, sobre todo, un enemigo acérrimo de Rusia y prescindió por completo del acuerdo anglo-ruso. Parece también que se ha olvidado de que Persia debe 4.520.000 libras estrlinas á Rusia y 1.040.000 á Inglaterra.

Se dice en los círculos bien informados, que Rusia no anhela hacer conquistas territoriales en Persia, no desea la repartición de ese país, pero no puede retirar sus condiciones, pues tal conducta la interpretarían los persas como señal de debilidad.

TEHERAN, Diciembre 14—Mr. Merrill, ex oficial del ejército norteamericano y actualmente comandante de la gendarmería de Kasvin, comunicó al gobierno que los rusos han echado á los gendarmes persas de sus cuarteles y amenazan las vidas de los funcionarios locales.

Otro telegrama oficial recibido de Kasvin, dice que los rusos echan de sus casas á los habitantes de la ciudad, los que viven á la intemperie en medio de la nieve.

Todos los sacerdotes manifiestan sus simpatías por Mr. Shuster. El principal sacerdote de Ipshan, le telegrafió, augurándole la bendición de Alah.

Los últimos sucesos han provocado una violentísima agitación panislamita en todo el país. Los persas distinguidos, dicen que los pueblos mahometanos desean adoptar reformas y servirse del concurso de los cristianos que quieran ayudarles; pero las naciones cristianas atacan al Islam en todas las partes del mundo.

El gobierno recibe telegramas de los mahometanos de Turquía, de la India y de otros países, y todos dicen que las naciones occidentales deben cambiar de conducta hacia las del Oriente, si quieren evitar la unión de todos los mahometanos contra sus opresores.

LONDRES, Diciembre 14—Sir Edward Grey, secretario del Foreign Office, al contestar hoy á la interrogación de varios diputados, declaró en la Cámara de los Comunes que el acuerdo anglo ruso no significa una disminución de la influencia rusa en Persia, ni implica un aumento de la responsabilidad de la Gran Bretaña.

**ESPAÑA**

## TEMPORALES GENERALES

### Naufragios en el Cantábrico

### ACCIDENTES MARITIMOS

**EMBARCACIONES AVERIADAS**

MADRID, Diciembre 14—Los telegramas llegados durante el día de hoy á esta capital, dan cuenta de la intensidad de los temporales, especialmente en el Norte de la península, en donde el mal tiempo ha sido causa de diversos accidentes marítimos.

Las autoridades de marina adoptan toda clase de precauciones, habiendo ordenado á los puertos de la costa, que redoblen la vigilancia y establezcan un servicio especial de auxilios.

De El Ferrol comunican que los semáforos anuncian que muchas embarcaciones luchan, en alta mar, contra los temporales. La situación de algunas lanchas es desesperada, por no poder recibir auxilios en vista del estado del mar. Estas noticias mantienen al vecindario en gran ansiedad.

Hoy, después de una tenaz lucha contra el oleaje, un gran lanchón logró llegar al puerto, y en el momento en que entraba, zozobró. Los tripulantes lucharon heroicamente contra las olas y después de grandes trabajos, cuatro consiguieron salvarse mediante el auxilio prestado por algunas barcas pesqueras. Uno de los tripulantes pereció.

Arribaron esta tarde varios vapores y numerosas lanchas que han sufrido averías de consideración. La entrada en el puerto la han realizado con bastante dificultad y arrostrando gran peligro, pues el oleaje es imponente.

De los puertos de la costa comunican que se tienen noticias de varios naufragios de embarcaciones de vela.

Telegramas recibidos de La Coruña, comunican que por orden de la comandancia de marina de aquel departamento, se ha cerrado el puerto. Constantemente llegan de arribada numerosas embarcaciones; los tripulantes manifiestan que el temporal en alta mar es imponente.

Arribó el vapor italiano "Emma", que luchó bastante tiempo contra el temporal. Los tripulantes manifiestan que en varias ocasiones el vapor se vió en serio peligro; el oleaje barría á cada momento la cubierta y se llevó un bote salvavidas, destrozó la obra muerta y partió el timón.

Las fuertes olas rompieron también el puente y causaron desperfectos considerables en los camarotes y comedores. El capitán en vista del serio peligro que se corría, ordenó á la tripulación se atase, para evitar accidentes.

El segundo oficial de á bordo, Arnaldo Carobilo, fué arrastrado por las olas.

Poco después de arribar el "Emma" llegó otra embarcación de regular tonelaje, completamente desmantelada y averiada. El vapor se hallaba casi en su totalidad anegado.

MADRID, Diciembre 14—Comunican de Santander, que en toda la costa reina un violento temporal. En el puerto, las embarcaciones redoblan las medidas de precaución para evitar accidentes, no obstante lo cual esta tarde se produjeron varios.

El buque de vela francés "Laennec", rompió las amarras y embistió contra otro que se hallaba cercano al muelle, causándole averías de importancia.

Aquella embarcación, á pesar de los trabajos de los tripulantes, chocó después contra el muelle de Albareda, y resultó con averías de consideración en la popa.

La reparación se calcula que costará más de cien mil pesetas.

De los puertos del Sur telegrafían que los temporales persisten aunque no con tanta intesidad como ayer.

### LA CAUSA CONTRA UN ANARQUISTA

**EN FAVOR DEL PROCESADO**

**Leve condena**

MADRID, Diciembre 14—Telegramas llegados de Oviedo, dan cuenta del término de la vista de la causa seguida á Marcelino Suárez, por la agresión que llevó á cabo contra el ingeniero Orueta, durante el movimiento huelguista de Gijón, en Junio del año pasado.

Según comuniqué ayer, la expectación era indescriptible entre el elemento obrero y anarquista, hasta el punto de que las autoridades judiciales habían adoptado grandes precauciones policiales, con objeto de evitar temidos desórdenes.

Estos no se han producido merced á la actitud adoptada por varios patrones, quienes rogaron al acusador privado que fuese benigno en su informe y no pidiera más pena que la solicitada por el fiscal.

El informe de éste fué objeto de aplausos por parte del público, pues se notó el propósito de no recargar la culpabilidad hacia el procesado. El acusador privado se conformó con la petición fiscal y acto continuo se concedió el uso de la palabra al defensor doctor Barriobero.

Refutó éste algunos de los argumentos expuestos por los acusadores y manifestó que agradecía la generosidad de aquéllos y de los patrones como igualmente la actitud del ingeniero señor Orueta, quien había influído cerca del ánimo del fiscal con sus declaraciones, en sentido favorable al procesado.

Pidió el abogado defensor la pena de un año y ocho meses de prisión atendiendo á que la culpabilidad se encuentra modificada por determinadas circunstancias atenuantes.

Terminados los informes y previas las formalidades legales, el jurado se retiró á deliberar en medio de la expectación general. Poco después el presidente del jurado dió lectura al veredicto por el cual se reconoce la culpabilidad, de Marcelino Suárez, si bien se aprecian algunas circunstancias modificativas de la culpabilidad.

El tribunal de derecho en vista del veredicto, dictó sentencia condenando á Marcelino Suárez á la pena de tres años de prisión.

Terminada la lectura de la sentencia, el público que llenaba la sala prorrumpió en aplausos y vítores al tribunal, que ha sido objeto de entusiastas elogios por la actitud adoptada en este caso. La leve condena satisface y ha causado muy buen efecto entre los elementos socialistas y ácratas, que se muestran conmovidos ante la actitud de los patrones y del tribunal.

### ECOS DEL PROCESO DE CULLERA

**Peticiones de indulto**

MADRID, Diciembre 14—En los círculos de esta capital se afirma que mañana será conocida la sentencia dictada por el consejo de guerra, en el asunto de Cullera. Dícese que el capitán general de Valencia, de acuerdo con el informe del auditor de guerra, ha rebajado las penas pedidas por el fiscal del consejo.

Oficialmente se ha resuelto que la vista de la causa en el tribunal supremo de guerra y marina, se celebre terminadas las vacaciones de Navidad y Año Nuevo, que terminan el día 10 del próximo mes de Enero.

MADRID, Diciembre 14—La conjunción republicano-socialista, resolvió en una asamblea celebrada hoy, pedir al gobierno el indulto de los procesados de Cullera, en caso de que se les condene á pena de muerte.

Los elementos radicales resolvieron también dirigir un mensaje semejante.

De Sevilla telegrafían que los tipógrafos de aquella ciudad han resuelto decretar la huelga en caso de que se ejecute á alguno de los procesados.

Muchas entidades de la península han solicitado del gobierno el indulto.

### TREN DESCARRILADO

**Dos heridos graves**

MADRID, Diciembre 14 — Telegrafían de Sevilla que en las cercanías de la estación Ronquillo descarriló hoy un tren mixto, que llevaba numerosos pasajeros y mercancías. El accidente se produjo á consecuencia del reblandecimiento de las tierras por causa de las lluvias últimas.

La locomotora y siete vagones, completamente cargados de mineral, cayeron por un terraplén destrozándose todo el material.

El maquinista y un fogonero resultaron con heridas de gravedad y varios empleados del tren con contusiones y heridas leves. Los pasajeros sufrieron el susto consiguiente y muchas damas se desmayaron, siendo necesario prestarles auxilio.

Poco después de ocurrir el descarrilamiento, llegaron máquinas de auxilio con el personal médico y servicio sanitario conveniente. Los pasajeros continuaron el viaje en otro tren que llegó de la estación inmediata.

### DRAMA PASIONAL

**Amantes suicidas**

MADRID, Diciembre 14 — Telegrafían de Vigo que en el Hotel Isla de Cuba, de aquella ciudad, se desarrolló hoy un drama pasional que ha impresionado vivamente al vecindario.

En dicho hotel se alojaba desde hace algunos días el teniente del ejército mexicano, Starela, quien mantenía relaciones íntimas con la ex bailarina Mercedes Maira. Hoy los huéspedes y empleados del hotel se dieron cuenta de que algo anormal ocurría en las habitaciones de aquéllos y se dió cuenta al juzgado, en presencia del cual se procedió á la investigación.

Halláronse, una vez en las habitaciones, con los cuerpos de los amantes; la ex bailarina presentaba varias heridas y el teniente mexicano también heridas mortales.

Sobre una mesa, el juzgado halló una carta firmada por ambos en la que se dice que habían resuelto suicidarse en vista de que era imposible hacer la vida que deseaban.

El juez ordenó el traslado de los dos cadáveres al depósito judicial y esta tarde se inició el sumario correspondiente.

**SUIZA**

### NUEVO PRESIDENTE DE LA CONFEDERACION

BERNA, Diciembre 14—El doctor L. Forrer, del cantón de Zurich, fué elegido hoy presidente de la Confederación para el año 1912 y el doctor Muller, de Berna, vicepresidente.

**TURQUIA**

### LA SITUACION POLITICA

**Posible disolución de la Cámara**

CONSTANTINOPLA, Diciembre 14—El gobierno presentó al parlamento un proyecto de ley tendiente á modificar la constitución, acordando al sultán la facultad de suspender las sesiones parlamentarias durante la guerra.

Los miembros del partido llamado del acuerdo liberal, han resuelto oponerse al proyecto y se asegura que el gran visir, Said bajá, disolvería la Cámara si ella rechazara el proyecto.

Numerosos diputados se separaron del partido Unión y Progreso.

### *LA CUESTION DE LOS DARDANELOS*

**Retiro del pedido ruso**

CONSTANTINOPLA, Diciembre 14—Anúnciase que el embajador de Rusia en esta capital, consejero Charykoff, declaró que suspendería las negociaciones iniciadas para obtener la apertura de los Dardanelos.

Esa promesa la hizo después de haber obtenido de la Sublime Puerta la seguridad de que permitiría el paso de los buques mercantes rusos por el estrecho aun cuando estuviera cerrado para los buques de las demás naciones.

### ABDUL HAMID GRAVEMENTE ENFERMO

BERLIN, Diciembre 14 — Un telegrama recibido de Constantinopla anuncia que el ex sultán Abdul Hamid fué trasladado á esa capital desde su residencia en Salónica.

Abdul Hamid se encuentra enfermo de suma gravedad.

### ESTADO DE SITIO

CONSTANTINOPLA, Diciembre 14—Debido á las recientes explosiones de bombas ocurridas en varios puntos de Macedonia, el gobierno proclamó el estado de sitio en Ishtib, Delran y Kuprili. En el caso de continuar la agitación subversiva, se adoptaría la misma medida en otras ciudades.

# SERVICIO EXCLUSIVO PARA "LA PRENSA" DE SUS CORRESPONSALES

FRANCIA

# CAMARA DE DIPUTADOS

## EL ACUERDO FRANCO-ALEMAN

### PRINCIPIO DEL DEBATE DE SU RATIFICACION

### MOCION DE APLAZAMIENTO DE M. DE MUN

### EXPLICACIONES EXIGIDAS AL GOBIERNO

### ACTITUD DEL MINISTRO DE RELACIONES

### CONSIENTE EN DAR EXPLICACIONES INMEDIATAS

### HISTORIA DE LAS NEGOCIACIONES

### DECLARACIONES DEL MINISTRO DE COLONIAS

### RECHAZO DE LA MOCION DE MUN

### ADQUISICION DEL PALACIO FARNESE

PARIS, Diciembre 14—El hecho de que hoy debían iniciarse en la Cámara de Diputados los debates acerca de la ratificación de los convenios franco-alemanes, relativos á Marruecos y al Congo, suscitó intenso interés en el público, y fué causa de que desde muy temprano se viese invadido el Palacio Borbón por numerosísimas personas, deseosas de asistir á la discusión que, según todos los indicios, había de presentar animadas peripecias.

Al abrirse la sesión, bajo la presidencia de M. Henri Brisson, diputado radical socialista por Marsella, las tribunas se hallaban repletas de público.

En la que se destina á los diplomáticos extranjeros, se notaba la presencia de von Schoen, embajador de Alemania; del señor Pérez Caballero, embajador de España; de sir Francis Bertie, embajador británico; del señor Tomás Tittoni, embajador de Italia.

Cuatrocientos diputados se hallaban presentes en el momento en que se declaró abierta la sesión.

Antes de llegar al asunto principal del día, fueron despachadas algunas cuestiones de menor importancia.

Entre otras cosas, votó la Cámara un crédito de 2.300.000 francos destinados á la adquisición del Palacio Farnese en Roma, local ocupado por la embajada de Francia en aquella capital.

En seguida tomó la palabra M. Albert de Mun, diputado conservador por el departamento del Finisterre, quien presentó una moción pidiendo que fuesen aplazados los debates relativos á la ratificación de las negociaciones con Alemania, hasta el momento en que el gobierno pudiera presentar explicaciones acerca de las negociaciones franco-españolas, que se prosiguen secretamente y anunciar la adhesión á los acuerdos franco-alemanes de todas las potencias signatarias del convenio de Algeciras.

Pasando á fundar su moción, declaró M. de Mun, en medio de la más profunda atención de la Cámara y de las tribunas, que las declaraciones hechas hasta ahora por M. Caillaux, presidente del consejo, y por von Kiderlen Waechter, ministro de Relaciones Exteriores de Alemania, indican que los convenios negociados entre Francia y Alemania traerán profundas modificaciones en las posesiones de ambos países en Africa.

Dijo que el sacrificio de una parte del Congo francés era doloroso para el amor propio nacional y que el acuerdo podía tener trascendentales consecuencias en el porvenir, y la Cámara debía conocerlas.

La Cámara tenía, por lo tanto, derecho á que se le suministrasen explicaciones.

Por ejemplo, preguntó M. de Mun, ¿desde cuánto tiempo venían durando las negociaciones diplomáticas con Alemania, antes del envío del "Panther" á Agadir.

Deseaba saber también, cuáles fueron las circunstancias que llevaron al gobierno á negociar la cesión del Congo.

Dijo que el parlamento no había sido enterado de este grave proyecto, más que por la vía de los diarios. Recordó la emoción intensa que suscitó en el país la eventualidad del abandono de una parte del patrimonio colonial de Francia.

Estas palabras fueron muy aplaudidas.

Dirigiéndose al ministro de Relaciones Exteriores, M. de Selves, el orador prosiguió.

—Debéis agradecer al país por su actitud en esas circunstancias, pues os salvó al deteneros en la vía en que os habíais comprometido. Pero es necesario que le digáis cuáles eran las circunstancias anteriores, pues se sabe que ya se trataba del Congo. Se hablaba de negociaciones acerca de esa colonia en los círculos oficiales. Se hablaba de ellas entre los embajadores y también eran tema de las conversaciones de los financistas.

También en este punto fué muy aplaudido M. de Mun, quien siguió diciendo:

—Os he preguntado: ¿por qué hemos pagado tan caro? os preguntaré también ¿qué hemos comprado? ¿A qué se extiende en realidad el protectorado de Marruecos? ¿Qué alcance y qué ventajas nuevas nos trae?

"Acerca de este último punto ya tenemos con Alemania el acuerdo de 1909. El nuevo acuerdo de 1911 no nos trae una sola ventaja más.

"Sólo ahora llega á nuestro conocimiento, después de siete años de firmados, el tenor de tratados que ignorábamos y que nos ligaban á España y á Inglaterra".

M. de Mun declaró que este régimen de diplomacia secreta era intolerable y condenó los tratados secretos. "Pero, agregó, puesto que existen es necesario respetarlos".

Dijo que puesto que el gobierno no sabía todavía ni podía decir cuáles serían las concesiones que haría España en las negociaciones iniciadas, debía la Cámara aplazar los debates hasta después de terminadas las negociaciones con este último país. No podía el parlamento votar un acuerdo cuyo principal artículo, es decir, el alcance del protectorado en Marruecos, era desconocido todavía y dependía de circunstancias que aún no estaban determinadas.

"La Cámara, dijo M. de Mun, debe saber exactamente cuáles serán las consecuencias del tratado que ratifica.

"Sería muy pesada la responsabilidad asumida si en los momentos críticos, en lugar de exigir la verdad, se contentase con obedecer los mandatos de un gobierno que también procede á ciegas".

M. de Mun regresó á su asiento aplaudido por una parte de la Cámara.

El ministro de Relaciones Exteriores se dirigió en seguida á la tribuna para contestar.

Declaró que combatiría el aplazamiento, pues no veía ninguna relación entre las negociaciones con España y el voto del acuerdo relativo á Marruecos, cuya ratificación tendría la utilidad de facilitar y apresurar las negociaciones con España.

Agregó que suministraría explicaciones acerca de las negociaciones con Alemania, después de que la Cámara hubiese rechazado la moción de aplazamiento de M. de Mun.

Después de estas breves palabras, M. de Selves bajó de la tribuna y se dirigió hacia su asiento.

Esto suscitó reclamaciones y protestas, por parte de muchos diputados que no admitían tal laconismo en la explicación de M. de Selves.

En vista de los clamores que hacían oír los diputados que exigían mayores explicaciones, M. de Selves, después de cambiar breves palabras con el presidente del consejo, M. Caillaux, á quien pareció consultar al respecto, se decidió á volver á la tribuna y se dispuso á hablar.

Este cambio de actitud causó impresión sobre los diputados, que escucharon el principio del discurso de M. de Selves, en medio del mayor silencio.

Dijo el ministro, que en el mes de Julio pasado, el gobierno alemán, por medio de una comunicación, hizo saber que consideraba que la expedición de tropas francesas á Fez para ayudar al sultán sitiado por tribus rebeldes, venía á modificar la situación resultante del tratado de 1909.

También en opinión del gobierno alemán, las operaciones francesas iban en contra de los convenios de Algeciras. Fué entonces cuando envió al "Panther" á Agadir, bajo pretexto de proteger los intereses alemanes.

El gobierno francés se abstuvo de imitar esa actitud, pues estaba convencido de que Alemania no tenía la intención de efectuar desembarcos de tropas.

Sin embargo, manifestó al gobierno alemán, que lamentaba el envío de ese buque á Agadir, y así se iniciaron las conversaciones diplomáticas relativas á Marruecos.

Al consentir á negociar el gobierno francés, puso tres condiciones: La primera, que las naciones amigas y aliadas de Francia, serían puestas al corriente de lo que negociase. En segundo lugar, se informaría de las negociaciones á las potencias signatarias del convenio de Algeciras, y, por fin, que Alemania no pediría ninguna posesión en Marruecos.

El gobierno francés no provocó en aquellas circunstancias una nueva conferencia de las potencias que habían formado el convenio de Algeciras, porque Alemania había declarado que no la aceptaría.

Francia no podía admitir que ninguna potencia se estableciese en Marruecos, que viene á ser una prolongación indicada de Argelia.

Fué entonces cuando Alemania nos dijo: "Instituid el protectorado en Marruecos, pero concedednos una compensación".

Agrega M. de Selves que Alemania pedía al principio el Gabon entero y una parte del Congo, y en cambio, cedía el Togolán y una parte del Camerún.

"Nos negamos á prolongar una conversación iniciada sobre esas bases—dijo M. de Selves.—De ello resultó un período de tensión internacional.

"En esa época las potencias amigas estaban dispuestas á ayudarnos si era necesario, pero ninguno de sus hombres significativos pronunció palabra alguna capaz de irritar á Alemania.

"Más tarde se reanudaron las negociaciones. M. Jules Cambon, embajador de Francia en Berlín, recibió instrucciones para no negociar más que la cuestión de Marruecos, y terminó este punto de oratorio de las concesiones territoriales.

Sobre esa base se abrió un nuevo período de negociaciones el 7 de Septiembre pasado. Pero Alemania presentó pretensiones que no eran admisibles y que fueron rechazadas.

M. de Selves expuso en seguida las condiciones en que fueron terminadas las negociaciones referentes á Marruecos con el acuerdo conocido.

El 15 de Octubre comenzaron las negociaciones relativas al Congo.

El gobierno francés las inició con la intención de no abandonar jamás los derechos de prioridad para la adquisición del Congo belga que es inenajenable.

"El acuerdo, dijo M. de Selves, reconoce nuestra libertad política, militar y financiera en Marruecos. El protectorado sobre ese país será mas completo que el que tenemos establecido sobre Túnez, robustecerá la seguridad de nuestras posesiones en Francia y contribuirá á aumentar la importancia colonial de Francia.

Estas negociaciones han levantado á Francia y la hicieron honor. Esto se debe sobre todo á la actitud de la opinión que mostró la fuerza de su patriotismo.

M. de Selves agregó.

"En lo que se refiere á las negociaciones con España, la línea de política del gobierno está fundada en la fórmula siguiente:

"Hemos adquirido en Marruecos una nueva posición debida á sacrificios que hemos hecho. Participaréis de nuestra adquisición, participad en nuestros sacrificios.

"Respetaremos, dijo el ministro, la dignidad de España. Evitaremos todo cuanto pueda herir su dignidad y su altivez. Una gran nación como Francia no debe abusar de su fuerza. Sería impolítico y digno de censura el que considerásemos las relaciones con España con un espíritu que no fuese enteramente amistoso. Queremos obrar en el exterior con espíritu pacífico y consolidar los lazos de amistad que nos unen con España, como también los que nos unen á Inglaterra y á Rusia."

El ministro de Colonias M. Lebrun subió en seguida á la tribuna para suministrar á la Cámara explicaciones acerca de la importancia de lo que se abandona.

Dijo que la cesión de una parte del Congo era dolorosa, pues Francia abandona 50.000 kilómetros de territorios pantanosos y malsanos, pero también 60.000 kilómetros de selvas vírgenes ricas en caucho, 120.000 kilómetros de terrenos apropiados para la ganadería.

Las tumbas de los héroes que murieron para conquistar para Francia ese patrimonio quedan sin embargo en territorio francés.

"Es cierto, dijo M. Lebrun que el clarín de Francia dejará de sonar en una parte del Congo, pero sonará en las llanuras de Marruecos y en las cumbres del Atlas.

"Habremos perdido una parte de lo que para nosotros conquistó Savorgnan de Brazza; pero no podemos decir que de Brazza dió Marruecos á Francia".

Las sinceras explicaciones de M. Lebrun fueron muy aplaudidas por la Cámara.

El diputado socialista M. Jaurès, declaró, para terminar el debate, que, cualquiera cosa que ocurra, España seguirá siendo una grande amiga para Francia.

En seguida se votó la moción de aplazamiento presentada por M. de Mun, y fué rechazada por 448 votos contra 97.

Quedó suspendida la sesión hasta mañana.

## TEMPESTADES Y SINIESTROS

### Buque belga á pique

### VAPOR ESPAÑOL VARADO

PARIS, Diciembre 14—Telegrafían de Brest, que siguen reinando fuertes temporales en aquella parte del litoral.

En alta mar, frente á dicho puerto, se fué á pique un vapor belga, cargado de carbón.

Toda su tripulación logró llegar sana y salva á la costa.

PARIS, Diciembre 14—Telegrafían de Marsella que cerca del cabo Couronne, el vapor español "Cervantes", quedó varado durante la tormenta.

La situación del buque es crítica y se teme que se destroce contra los peñascos. Se hace lo posible para salvarlo ó ponerlo á flote.

## EL MOTIN DE PRESOS MILITARES

### Condenación de los culpables

PARIS, Diciembre 14—Telegrafían de Le Mans que ante un consejo de guerra comparecieron los soldados que se hallaban detenidos en la prisión de aquella ciudad y tomaron parte en la sublevación ocurrida el 22 de Noviembre pasado.

Cinco de ellos fueron condenados á diez años de trabajos forzados bajo la imputación de haberse sublevado, haber roto muebles y material de la cárcel y maltratado á los guardianes.

## TERREMOTO EN MARSELLA

PARIS, Diciembre 14—Telegrafían de Marsella que tanto en aquella ciudad como en sus inmediaciones se hizo sentir un fuerte sacudimiento sísmico, que causó intenso pánico en la población.

Este temblor de tierra fué más violento que todos los que se han producido en estos últimos años, y aun cuando no causó víctimas, los edificios sufrieron algunos perjuicios y en algunas casas los muebles se cayeron por efecto del sacudimiento.

### La carestía de los víveres

PARIS, Diciembre 14 — El grupo parlamentario de defensa de los pequeños comerciantes se ocupó de las medidas proyectadas por el gobierno para hacer frente á la carestía de los víveres.

Resolvió enviar delegados al presidente del consejo, M. Caillaux, para solicitar que no presente el proyecto por el cual quedarían autorizadas las municipalidades para organizar carnicerías y panaderías cooperativas con objeto de luchar contra el encarecimiento de los artículos de consumo de primera necesidad.

### Reclamaciones de los panaderos

PARIS, Diciembre 14—Los obreros panaderos se reunieron hoy en la Bolsa de Trabajo para ponerse de acuerdo acerca de sus reivindicaciones.

Resolvieron pedir que se estableza para su gremio el contrato colectivo de trabajo y sea suprimido el trabajo nocturno.

### Las malversaciones del Quai D'Orsay

PARIS, Diciembre 14 —El arquitecto M. Chedanne que estaba acusado de haber participado en las malversaciones imputadas al director de la contabilidad del ministerio de Relaciones Exteriores, M. Hamón, y en favor de quien se ha dictado un no ha lugar, anuncia que reclamará á M. Cruppi, ministro de Justicia, una reparación por su detención injustificada.

### Castillo desvalijado

PARIS, Diciembre 14 — Telegrafían de Angers que durante la noche pasada penetraron ladrones en el castillo de Varennes.

Consiguieron robar la vajilla de plata y varios cuadros, pero no pudieron completar el saqueo, pues fueron estorbados por la presencia de personas que llegaron al castillo y los obligaron á huir dejando una parte del botín que habían preparado para llevarse consigo.

### Desórdenes estudiantiles en Marsella

PARIS, Diciembre 14 — Telegrafían de Marsella que los estudiantes de la Facultad de Medicina hicieron una manifestación contra el profesor de anatomía

Las autoridades universitarias resolvieron suspender los cursos hasta nueva orden.

INGLATERRA

## EL NAUFRAGIO DEL "DELHI"

### DETALLES DEL SALVAMENTO

### LAS PRINCESAS EN PELIGRO

### ACTOS DE ARROJO

### Elogio á los marineros franceses

### SEIS VICTIMAS DEL DEBER

### *FELICITACIONES Y PESAMES*

LONDRES, Diciembre 14 — Durante el día de hoy se recibieron nuevos detalles relativos al naufragio del vapor "Delhi" y al salvamento de los pasajeros.

Esta madrugada se encontraban aún á bordo del vapor numerosos tripulantes y diez pasajeros. Como los botes salvavidas no podían acercarse al vapor á causa de la violenta tempestad, los náufragos tuvieron que hacer uso de la comunicación establecida por medio de cohetes.

Los trabajos de salvamento estaban á cargo del comandante de una de las divisiones de la escuadra británica del Atlántico, contraalmirante Craddock.

La princesa Luisa y sus dos hijas, las princesas Alejandra y Maud, tuvieron que ser arrojadas al bote, el cual estuvo varias veces á punto de zozobrar.

El bote zozobró, en efecto, cuando ya se encontraba cerca de la playa y una de las princesas cayó al agua, pero la salvó un marinero. Todas llevaban cinturones salvavidas. Estaban casi desnudas y se dirigieron en ese estado al faro del cabo Spartel, donde las esperaba el ministro británico en Tánger, hon. B. Lister, quien había acudido con mulas.

Todos hacen grandes elogios del heroísmo desplegado en esa ocasión por los oficiales y marineros del crucero francés "Friant". Una lancha del crucero trasladó á los náufragos desde el buque á la playa en grupos de á 30.

En su último viaje, la lancha se volcó y perecieron ahogados el oficial que la mandaba, el maquinista, el timonel y tres marineros. Los demás tripulantes de la lancha resultaron heridos.

TANGER, Diciembre 14—De esta ciudad se enviaron ayer tarde todos los elementos de trasporte con destino á cabo Spartel para traer á los náufragos del vapor "Delhi". encallado en aquel paraje.

Los duques de Fife y sus hijas, las princesas Alexandra y Maud, se encuentran bien. A causa de las fatigas consiguientes, el duque y la princesa Luisa se vieron obligados, por prescripción de sus médicos á guardar cama.

Los duques permanecieron á bordo después del siniestro hasta que calmó un poco la tempestad y no fueron conducidos á tierra por la lancha del crucero francés "Friant", como se dijo, sino por una chalupa del acorazado británico "Duke of Edinburgh".

Las operaciones del salvamento presentaron muchas dificultades á causa del malísimo estado del mar.

Por la mañana á las diez, sólo quedaban á bordo, cinco pasajeros. Los náufragos llegados á Gibraltar refieren que en el momento del siniestro no se produjo alarma alguna á bordo del "Delhi". Los pasajeros subieron todos á cubierta, donde permanecieron hasta que llegaron los auxilios del crucero francés.

Todos están de acuerdo en los elogios para las tripulaciones francesas que en su obra de salvamento tuvieron que lamentar la pérdida de tres marinos que perecieron ahogados.

LONDRES, Diciembre 14—Nuevos telegramas recibidos de Gibraltar y Tánger, anuncian que han desembarcado todos los pasajeros y tripulantes del "Delhi". En cuanto al vapor, su pérdida parece ser completa y se cree imposible ponerlo á flote.

El feliz salvamento se debe á la acción heroica de las lanchas de los buques de guerra que acudieron al lugar del desastre

El vicealmirante sir John Rushworth Jellicoe, comandante en jefe de la escuadra del Atlántico, visitó hoy al comandante del "Friant" y le felicitó por el heroico comportamiento de los marinos bajo sus órdenes, al mismo tiempo que le expresó sus condolencias por la muerte de los marineros que perecieron víctimas del deber.

Dicho jefe ofreció á la princesa Luisa á trasladarla á Gibraltar en el crucero "Duke of Edinburgh"; pero la princesa resolvió permanecer otros dos días en Tánger.

De París comunican que el gobierno francés felicitó al comandante del "Friant" por la acción heroica de sus marinos, al mismo que le envió su pésame por la muerte de seis de los mismos.

LONDRES, Diciembre 14—Se sabe ahora que el naufragio del "Delhi" habría dado origen á una terrible catástrofe, si no fuera por el telégrafo sin hilos, el que permitió á su comandante pedir auxilios sin pérdida de tiempo. El primer mensaje se recibió en la estación radiográfica de Cádiz, en la madrugada de ayer, y fué trasmitido en seguida á Gibraltar y á los buques que se hallaban cerca del lugar del desastre.

Las estaciones radiográficas inglesas pidieron durante el día de hoy continuamente informaciones á la de Cádiz.

## LOS MEDICOS CONTRA LA LEY DE SEGUROS

LONDRES, Diciembre 14—Se nota entre los médicos una viva agitación contra el proyecto de ley de seguros para obreros presentado por el gobierno.

Millares de médicos del Norte de Inglaterra se reunieron hoy en Manchester y después de un animado debate, resolvieron negarse á prestar servicios en la forma establecida por el proyecto citado.

## PROXIMA CLAUSURA DEL PARLAMENTO

LONDRES, Diciembre 14—Anúnciase oficialmente que el parlamento clausurará sus sesiones el sábado próximo. Su reapertura ya ha sido fijada para el 14 de Febrero del año entrante.

### Violento incendio en Canadá

LONDRES, Diciembre 14—Un telegrama recibido de Hawarden, ciudad de la provincia canadiense de Saskatchewan, anuncia que estalló hoy allí un violento incendio que destruyó siete edificios, entre ellos el del Banco del Comercio. Los bomberos tuvieron que destruir por medio de dinamita las casas vecinas á fin de contener el avance del fuego. Las pérdidas se calculan en cien mil libras esterlinas.

### El traslado de la capital de la India

LONDRES, Diciembre 14—Comunican de Delhi, que el anuncio del traslado de la capital de la India á Delhi provocó una gran baja en la Bolsa de Calcutta. Los títulos del gobierno bajaron ayer ocho annas y hoy sufrieron una nueva baja de cuatro annas. Las propiedades en Calcutta han experimentado una fuerte desvalorización.

### El ministerio de Guerra y la volación

LONDRES, Diciembre 14—El ministerio de Guerra acaba de organizar un concurso de aeroplanos.

El primer premio asciende á cuatro mil libras esterlinas

### Venta de caballos

LONDRES, Diciembre 14—Hoy se vendió en Syr el padrillo Barón of Buchlyvie, de raza Clydesdale, por la suma de 9.500 libras esterlinas. El precio más elevado pagado hasta ahora por un caballo de esa raza, era de tres mil libras. Dicho padrillo tiene cierta celebridad, á causa del prolongado proceso de que había sido objeto.

Lord Rosebery adquirió privadamente la yegua Signorinetta, la ganadora del Derby del año 1909. Se ignora el precio pagado. En las ventas de Newmarket su dueño pedía por ella diez mil libras esterlinas.

PORTUGAL

## GRANDES TEMPORALES EN LA COSTA

### Perjuicios considerables

LISBOA, Diciembre 14—Continúa el mal tiempo en toda la costa portuguesa.

Los perjuicios son considerables en algunas poblaciones, especialmente en Beira Baixa, donde un ciclón devastó casi toda la región.

Las comunicaciones marítimas continúan interrumpidas y los vapores detenidos en los puertos ó al largo corriendo el temporal á lo largo de la costa.

En esta capital ha habido varias tormentas eléctricas, algunas de las cuales ocasionaron averías de consideración. Una chispa eléctrica cayó sobre la torre de la iglesia de Ponte Lima causándole graves perjuicios; al mismo tiempo, la descarga eléctrica destruyó el púlpito y parte del altar mayor.

Parece que hasta hoy no ha habido desgracias personales que lamentar, pero se teme que algunas barcas pescadoras que no han llegado á las caletas de donde salieron, hayan sido sorprendidas por el temporal en alta mar.

## LA HUELGA MARITIMA EN FUNCHAL

### Envío de tropas y naves de guerra

LISBOA, Diciembre 14—La situación en las Azores se ha reagravado considerablemente con motivo de la huelga de los obreros marítimos.

En Funchal, desde el domingo, los huelguistas impiden la descarga de las naves surtas en el puerto. Las autoridades, en vista de la importancia de la policía para dominar á los huelguistas, entregó la plaza al comando militar.

Reina gran ansiedad en esta capital. El crucero "San Gabriel" que debió llegar ayer á Funchal, no ha sido aun avistado en ese puerto. Se teme que el temporal lo haya obligado á mantenerse á la capa aunque los marinos no disimulan sus temores de un siniestro á causa del ciclón último.

Un trasporte-aviso será enviado á Funchal, tan pronto como calme el temporal, conduciendo 25 soldados de artillería para reforzar aquella guarnición, además se impartieron órdenes al comandante del "San Gabriel" de desembarcar parte de la marinería en caso de necesidad.

### El complot monárquico de Munich

LISBOA, Diciembre 14 — Telegramas de Munich, desmienten categóricamente la noticia dada por el diario francés "L'Humanité", sobre los propósitos de las cortes de Alemania y Madrid de favorecer una restauración monárquica en Portugal, y de cuyos trabajos se ocuparía actualmente la princesa doña María de la Paz.

## ALEMANIA

### Fin de una huelga

BERLIN, Diciembre 14 — Terminó hoy la huelga de cincuenta mil modistas y de tres mil sastres, que duraba desde el mes de Noviembre último. Los huelguistas tuvieron que volver al trabajo, sin que hubieran obtenido mejora alguna.

### Compañía constructora de aeroplanos

BERLIN, Diciembre 14— Algunos diarios de esta capital anuncian que el príncipe Enrique de Prusia, quien posee un diploma de volador, está organizando una compañía para construir aeroplanos, según un nuevo sistema inventado por el ingeniero Max Oertz La compañía dispondrá de un capital de medio millón de marcos.

### Alemania y Portugal

BERLIN, Diciembre 14—La "Norddeutsche Allgemeine Zeitung", órgano semioficial, desmiente la noticia publicada por "L'Humanité" de París de que Alemania intriga contra el régimen republicano en Portugal, prestando su ayuda á los monárquicos. La noticia carece en absoluto de fundamento.

## ESTADOS UNIDOS

### Un combate en Filipinas

NUEVA YORK, Diciembre 14—Un telegrama recibido de Manila anuncia que acaba de librarse cerca de Lanao, en las islas Filipinas, un reñido combate entre las fuerzas norteamericanas y los moros rebeldes. Estos últimos tuvieron cuarenta muertos.

### El concurso de ciclistas

NUEVA YORK, Diciembre 14 — Continúa el concurso internacional de ciclistas en el Madison Square. Los trece equipos recorrieron en noventa y cinco horas 1.849 millas, ó sea dos menos que en el concurso del año 1909.

## MARRUECOS

### Reformas del gobierno marroquí

PARIS, Diciembre 14—Telegrafían de Faz, que el sultán Muley Hafid ha iniciado la aplicación de un plan completo de reformas en la administración del imperio marroquí.

## CHILE

### RELACIONES COMERCIALES CON LA ARGENTINA

### Edificio para la legación

SANTIAGO DE CHILE, Diciembre 14—En la sesión que celebró hoy la cámara de diputados, el señor Maximiliano Ibáñez retiró la interpelación que había formulado sobre las relaciones comerciales con la Argentina, á fin de que se pudiera tratar el proyecto sobre la renovación de los registros electorales.

—En los últimos días de Noviembre de este año, el Ministro de Relaciones Exteriores, en una atenta nota que dirigió en nombre del gobierno de Chile, hizo el ofrecimiento del palacio para la legislación argentina al Ministro de ese país, doctor Anadón.

En otra nota, redactada en términos cordiales, agradeció éste el obsequio en nombre del gobierno argentino.

Se cree que dicho palacio será terminado y entregado á fin de Enero ó principios de Febrero próximo.

—Numerosos penados de Concepción, habían interpuesto una queja ante aquella Corte contra el alcalde de la cárcel de dicha ciudad, por violación de la correspondencia particular.

El fiscal informó que debía hacerse lugar al recurso, sin perjuicio de que el juez de letras pueda resolver con arreglo á derecho en cada caso particular.

## BRASIL

### LOS SUCESOS DE PERNAMBUCO

RIO DE JANEIRO, Diciembre 14—Según comunicaciones de Pernambuco, ha tenido una tregua la agitación política, debido á la expectativa creada por el escrutinio de la elección de presidente del Estado, que comenzará mañana la legislatura.

En la sesión de la Cámara de Diputados, el señor Guanabara defendió al gobierno de las acusaciones que se le hacen de intervenir en los Estados indebidamente.

En el Senado, el doctor Rosa Silva, candidato á la presidencia del Estado de Pernambuco, volvió á acusar al presidente Fonseca

### LA REORGANIZACION NAVAL

RIO DE JANEIRO, Diciembre 14—"Jornal do Commercio" aplaude la exposición que el ministro de Marina presentó al presidente, mariscal Fonseca sobre la reorganización de la escuadra, para que cumpla con su gran misión

Cree que el único medio de hacerla capaz de ofrecer al país la defensa á que aspira es entregarla durante cierto número de años á profesionales competentes, sin que importe la nacionalidad, la dirección del estado mayor y otros servicios técnicos.

—Regresó de Europa el ministro inglés, y partió para Petrópolis.

### *CHOQUE DEL TREN PRESIDENCIAL*

RIO DE JANEIRO, Diciembre 14—Chocaron dos trenes del ferrocarril Central.

Uno de ellos conducía al presidente Fonseca y su comitiva que se dirigía á Deodoro para visitar Villa Proletaria.

Resultaron todos ilesos.

De los demás viajeros, algunos sufrieron ligeras contusiones.

Un coche solamente descarriló.

### Importación de harina

FLORIANOPOLIS, Diciembre 14—Llegó el vapor "Colastine", con 44 toneladas de harina, procedente de ésa.

## PERU

### CLAUSURA DEL CONGRESO

### La persecución á los peruanos en Chile

LIMA, Diciembre 14—Se clausuraron las sesiones extraordinarias del congreso sin haber sido aprobado el presupuesto, ni las reformas á la ley de elecciones.

El gobierno lo convocó nuevamente para mañana, á fin de tratar esa y los demás asuntos que fueron sometidos á su consideración.

—Fué designado el doctor Lizardo Alzamora, vocal de la corte suprema.

—"El Comercio" publica un editorial en el que dice que Chile ha cometido un grave error económico al obligar á los peruanos á abandonar Tarapacá, lo que considera un atentado contra la cultura y la humanidad, criticado por todas las naciones civilizadas.

### Nuevo ministro boliviano

LIMA, Diciembre 14 — Telegramas de Bolivia anuncian que el señor Bautista Saavedra, fué nombrado ministro en el Perú.

## REPUBLICA ORIENTAL

### El concurso de tiro al blanco en el ejército—Los defensores de Paysandú — Asamblea nacionalista.

MONTEVIDEO, Diciembre 14—El resultado del concurso de tiro al blanco en el que tomaron participación los cuerpos de guarnición en esta capital, ha causado gran decepción, sobre todo en lo que se refiere á los de infantería, cuya única misión principal es saber tirar bien con sus fusiles.

El batallón que más puntos obtuvo fué el segundo, que alcanzó un 20 por ciento de blancos.

Los demás cuerpos sólo alcanzaron de un 6 á un 12 por ciento, resultado desconsolador si se tiene en cuenta que han sido batidos por los cuerpos de artillería, cuya arma es el cañón.

—Promete alcanzar gran éxito el proyectado acto en honor de los defensores de Paysandú, que se realizará el próximo 2 de Enero en esta capital.

En el cementerio central, donde descansan los restos del general Leandro Gómez, se llevará á cabo una imponente ceremonia Se colocará en el monumento una placa conmemorativa.

Una comisión de damas se encargará de adornar con flores el monumento.

El homenaje se terminará con una velada, á cargo de conocidos oradores del partido nacional.

—La asamblea nacionalista que se celebrará el 21 de Enero próximo, en Fraile Muerto, asumirá grandes proporciones.

Delegaciones de los nacionalistas residentes en la Argentina y de varios departamentos de la República, concurrirán al acto.

De esta ciudad irán delegados del directorio, de los clubs seccionales, del diario "La Democracia", etc.

Todo hace suponer que la asamblea tendrá gran éxito.

—El Círculo Napolitano, de esta capital, nombró socios honorarios al ministro de Italia, conde Anelliotto; al cónsul, doctor Umiltá, y al periodista francés Juan Carrere, cuya actuación en Trípoli es conocida.

—Las damas italianas residentes en ésta, se proponen iniciar una suscripción para adquirir una valiosa bandera destinada al ejército italiano que opera en Trípoli.

### La representación por Rocha — Los albañiles en huelga — Las ferias francas—El vapor "Oravia".

MONTEVIDEO, Diciembre 14 — Se constituyó la cámara de diputados en sesión permanente para terminar la discusión relativa al tercer diputado titular por Rocha, de que informé oportunamente.

Después de haber transcurrido un año sin que recayera resolución definitiva en el asunto mencionado, ha quedado resuelto. Fué designado el señor Antonio Falco.

—Continúa sin solución la huelga de albañiles.

La situación económica de estos, se hace cada día más apremiante.

—El gobierno suizo ha dado el carácter de enviado extraordinario y Ministro Plenipotenciario al señor Dunant, que sólo estaba acreditado como Ministro residente.

Con tal motivo vendrá de ésa para presentar sus credenciales.

—La segunda feria franca que se realizó hoy superó en éxito á la primera, pues alcanzó proporciones verdaderamente asombrosas.

La afluencia de público fué tan grande que los agentes de policía á duras penas lograron mantener el orden.

Se produjeron varios incidentes sin mayores consecuencias.

—En virtud de no haber sufrido averías á consecuencia de la varadura, el vapor inglés "Oravia", siguió hoy viaje para Valparaíso.

—Fallecieron los señores José Servetti y José Arteche.

—Reina mal tiempo, con fuerte viento Sudoeste y lluvia.

### Los sueldos de los maestros — Proyectos del P. E. — Próxima fiesta social.

MONTEVIDEO, Diciembre 14 — Se afirma que para el primero de año será decretado el aumento de los sueldos de los maestros de escuela.

—En breve serán presentados á la Cámara de Diputados dos importantes proyectos de ley: uno sobre la reforma del código civil respecto á la libertad de testar y el otro sobre la creación de una nueva oficina dependiente del estado, que deberá llevar un registro general de los testamentos, en el que se inscribirán todos los que dentro del orden público ó privado leguen sus bienes.

—La inauguración oficial del Parque Hotel de la playa Ramírez se realizará el sábado próximo, con una gran fiesta social, consistente en un "diner concert", seguido de un baile

Patrocina esta fiesta el centro Entre Nous

El éxito social de la fiesta se puede descontar desde ahora.

El producto líquido de la fiesta será á beneficio de los pobres que sostiene dicha sociedad.

—Se encuentra en ésta el prestigioso jefe nacionalista Juan José Muñoz.

### Cambio de guarniciones—El asunto de la bandera para el "Uruguay"—Diario multado.

MONTEVIDEO, Diciembre 14 Se continúan los cambios de guarniciones militares

La sección de artillería, que estaba de guarnición en Paysandú, vendrá á la fortaleza del Cerro

El batallón quinto de infantería ha sido trasladado de Paysandú á ésta

Lo substituye en aquella ciudad el 2o. Regimiento de artillería.

También se cambiarán las guarniciones de San José, Maldonado, Flores y otros departamentos.

—Parece que el asunto relacionado con el cofre y la bandera destinados al crucero "Uruguay", á que me referí días pasados, tendrá desagradables consecuencias.

—La jefatura de policía aplicó una multa á un diario por haber infringido la ley que prohibe dar grados militares á personas que no figuran en el escalafón del ejército, pues designó como general al defensor de Paysandú, Leandro Gómez.

Es la tercera multa que se aplica al mismo diario por dicha causa.

—Llegarán mañana en el vapor "Avon", el ministro en Río de Janeiro, señor Rufino Domínguez, que ha sido trasladado á Roma, y el doctor Alfredo de Castro, secretario de la legación en Washington.

## CORDOBA

### COMBINACIONES OFICIALISTAS

### Los próximos comicios

CORDOBA, Diciembre 14— Los diarios independientes comentan la concentración política del oficialismo con el concurso del P. A. N., á objeto de resolver el problema electoral de Marzo.

Todo esto se hace á espaldas del pueblo, dice "Libertad".

"Este permanece, agrega, aun en la inacción más absoluta, á la espera de un llamamiento sincero y alto. Desalojado de los comicios, burlado y descreído, pasa por una crisis profunda, cuya reacción ha de ser proporcional al decaimiento de hoy."

"El Comercio" dice que la fórmula Cárcano-Nores, es la oficial para el futuro período gubernativo.

"La Voz del Interior" y "Los Principios" ponen también de relieve el significado de la amalgama.

Se asegura que el tercio de la minoría en las elecciones para la renovación de la Cámara nacional de diputados, está reservado al P. A. N. y se llenará con los doctores Julio A. Roca y Ponciano Vivanco y señor Julio Astrada.

—El Senado prosiguió hoy la discusión del presupuesto para 1912.

Se hacen bastantes aumentos de sueldos.

—Los diarios hacen notar la necesidad que hay de combatir el aumento extraordinario de perros, que ya constituyen una plaga verdadera en este municipio.

—El Círculo de la Prensa acordó patrocinar el certamen literario que celebrará el Club de Residentes Extranjeros, el 14 del corriente.

Ha nombrado un comisionado para que lo represente en la fiesta.

—Se denuncia la violación á la ley del descanso dominical en el vecino pueblo de General Paz.

### *CIRCULACION DE BILLETES FALSOS*

CORDOBA, Diciembre 14—Circula en ésta una regular cantidad de billetes falsos de diez pesos.

—Llegó de San Juan el andarín Tilmán, que da la vuelta al mundo, con objeto de obtener un premio de veinte mil pesos.

—El movimiento administrativo ha sido hoy escaso.

—Se giró una orden de pago por 2.500 pesos para atender los gastos de las reparaciones de los canales de la sección Norte de las obras de riego de Río Primero.

—El Jockey Club celebrará asamblea el 20 del corriente para aprobar los estatutos y elegir la comisión directiva.

### Nuevo aparato telegráfico

CORDOBA, Diciembre 14—Funciona desde hace dos días en esta sucursal del telégrafo de la Nación, que constituye el sexto distrito, el nuevo aparato denominado cuádruplex, patentado por el director general señor Agustín Sal, con el cual se puede trasmitir y recibir simultáneamente, cuatro despachos por un solo conductor.

Mediante ese aparato, y estando las líneas corrientes, no habrá ya atraso alguno en el trabajo, lo que era tan frecuente en esta oficina, debido al recargo considerable que tenía.

Ha dirigido la instalación y el ensayo del aparato, el señor Ricardo López, inspector del telégrafo nacional.

## SAN LUIS

### Reorganización del partido Radical—La Unión Nacional

VILLA MERCEDES, Diciembre 14—En breve se reorganizará el comité del partido Radical en ésta.

Varios miembros del comité de la capital han visitado á los correligionarios de aquí, con ese fin.

—Mañana saldrán para los departamentos del Norte los señores doctor Jorge Zavala, comandante Cabanillas y doctor Modesto Quiroga, para iniciar los trabajos á favor del partido Unión Nacional.

—Mañana se empezarán los exámenes en el conservatorio de música de la provincia.

Presidirá la mesa examinadora el señor Carlos Previtale, director de la sucursal del conservatorio Santa Cecilia, en Buenos Aires.

## MENDOZA

### El partido Popular — Renuncia de un ministro — Precio de viñedos.

MENDOZA, Diciembre 14—La comisión provisional del partido Popular se reune diariamente y toma resoluciones para su organización definitiva en la campaña.

—Se dice que el ministro de Hacienda, señor Belisario Cuervo, se verá obligado á abandonar la cartera por motivos de salud.

—El señor Joaquín Rosas acaba de vender sus viñedos de Maipú al señor Juan Giol, en un millón cuatrocientos mil pesos al contado, ó sea á razón de seis mil quinientos pesos la hectárea.

## SALTA

### CRECIENTE Y DESBORDES DE LOS RIOS

### Destrucción de un puente

SALTA, Diciembre 14 — Se reciben noticias de la campaña, de que los ríos y arroyos han crecido considerablemente y se han desbordado algunos, pero sin causar perjuicios.

El puente que atraviesa la avenida Güemes, en esta ciudad, ha sido arrastrado por la creciente del canal Norte.

—Se comenta desfavorablemente el proyecto de construir aguas corrientes en San Lorenzo, paraje veraniego que no necesita de tal elemento.

—Los paseos públicos se están convirtiendo en cementerios mitológicos, dada la enorme cargazón de figuras de dioses y diosas, columnas todas de yeso y cemento portland.

—Los diarios oficialistas hacen propaganda á favor del nombramiento de jefe de este distrito de correos á la persona que desempeña actualmente el cargo de jefe del telégrafo en Jujuy.

Tanto dicha propaganda, como la solicitud que se dice que se hará al director de correos, es obra exclusiva del oficialismo para mantener en dicho puesto á un favorito.

Por otro lado el comercio, los industriales, agricultores, hacendados y elementos independientes, verían con placer que el director Castillo no haga lugar al pedido.

## JUJUY

### REPARTO DE POSICIONES OFICIALES

### El tráfico ferroviario interrumpido por las crecientes

JUJUY, Diciembre 14 — Es objeto de variados comentarios el arreglo político que, según se asegura, se ha tramitado en esa capital entre algunos políticos de ésta, pertenecientes á la situación, pero que estaban á punto de romper sus relaciones, á causa de aspiraciones encontradas.

Por el citado acuerdo, el ministro de Gobierno, señor González Pérez ocupará la diputación nacional vacante por fallecimiento del señor Alviña, y el señor Alberto Zabala otra diputación, en reemplazo del doctor Octavio Iturbe, quien la renunciará para desempeñar el ministerio, en reemplazo del señor González Pérez.

Se dice que aquí será resistido el arreglo por los hombres del gobierno.

—La línea del ferrocarril Central Norte á La Quiaca se halla cortada entre Negra Muerta y Humahuaca, á causa de las crecientes.

No corrió, como consecuencia, el

[illegible] que debía salir de La [illegible] renuido satisfactoriamente [illegible] ante el consejo de educación, [illegible] siguientes maestros: Rosa Avila, [illegible] Medrano, María Gil, Lola Niño, [illegible] Aldonate, Rosaura Toril, Ma[illegible] Alvarado, Héctor Ontiveros.

## TUCUMAN

### EL PROCESO DE LAS BOMBAS

#### Reforma electoral

TUCUMAN, Diciembre 14 — Fonseca, acusado de ser el que arrojó la bomba de dinamita en el campamento de Lules, sigue negando su culpabilidad.

Sobre la bomba hallada en la cárcel, nada se ha podido esclarecer.

Su existencia data de mucho tiempo atrás, pues la mecha estaba inutilizada por el estado de la pólvora.

—Se sigue comentando en los círculos políticos el retiro del doctor Camaño del partido Constitucional.

—El Poder Ejecutivo envió á las cámaras legislativas un mensaje con un proyecto, por el que se adopta el padrón cívico nacional para las elecciones provinciales.

Patrocina la representación de las minorías, y estudia y apoya el voto proporcional.

—Los vendedores de frutas y verduras que tienen puestos en el mercado que dan á la calle, protestan por el impuesto de cincuenta centavos que les cobra la municipalidad por cada carro que les lleva aquéllas.

Califican de arbitraria esta disposición, por cuanto los carreros pagan patente y ellos los demás impuestos.

Han hecho reclamaciones, sin resultado favorable.

## LA RIOJA

### EL COMITE DE LA UNION NACIONAL

#### Desconocimiento por la autoridad central

LA RIOJA, Diciembre 14—La política local está en vísperas de experimentar serias contrariedades, con motivo de la reorganización de la Unión Nacional.

Como se recordará, aquí se constituyó un comité denominado Unión Nacional, del que formaron parte los primitivos elementos de ese partido y los amigos de confianza del gobernador.

Pues bien, al dar cuenta al comité central de ésa que preside el doctor Salas, de la reorganización, se les contestó que no se les reconocía en tal carácter, sino como simples adherentes.

Por cierto, la contestación causó desagrado á los presuntos correligionarios de aquí. Pero resulta que la cosa no paró en esto, pues con motivo de ese desaire, se ha ordenado la traslación á ésta del doctor Rodríguez Jurado, para que constituya un nuevo comité de la Unión Nacional, á base de autonomistas y nacionalistas.

Es de imaginarse las contrariedades que va á experimentar el comisionado para conciliar tan contrapuestas pretensiones de las partes.

## ENTRE RIOS

**La política local—El oficialismo y los radicales—Sumario aduanero—Resolución judicial.**

PARANA, Diciembre 14—El diario radical "El Entre Ríos", publica un reportaje hecho á un ciudadano que dice estar fuera de toda agrupación, pero que ha ocupado en la administración pasada uno de los puestos más elevados en la provincia.

Interrogado sobre si era verdad que al fin se había conseguido formar la coalición para constituir el partido c[illegible] de esta provincia, contestó que ello era exacto, y que el hecho había tenido lugar en los salones del Congreso, entrando los doctores Carbó, Maciá, Parera y los demás diputados nacionales, con excepción del doctor Hernández, que se rehusó, porque habiendo sido el iniciador del nuevo partido ante el gobernador doctor Crespo, con la base de su jefatura (la de Hernández), no quería ahora formar como simple elemento.

En el curso del diálogo dice el interrogado que los radicales no podrán triunfar en los próximos comicios provinciales, porque no tienen hombres de lucha cívica, y organización de votantes, con los cuales no pueden contar demasiado, porque son fáciles de llevar por el oficialismo.

Además, dice que éste contará con todo el poder de las policías, pese á las declaraciones de prescindencia del gobernador doctor Crespo.

—En la sesión que celebró el concejo deliberante, aceptó con algunas modificaciones, la propuesta del señor Juan G. García, para la instalación de líneas de tranvías eléctricos.

También aprobó las actas de las elecciones practicadas el 3 del corriente.

—En virtud del sumario instruído en la aduana, ha sido suspendido sin goce de sueldo, el empleado superior de la subprefectura, señor Olmos.

Se habla de irregularidades graves.

En reemplazo del vista señor Toribio Ortiz, que fué exonerado, se ha propuesto al vista auxiliar señor Eduardo Masramón, y en lugar de éste al oficial de registro señor Carmelo Cardoso.

—La cámara federal de apelaciones acaba de fallar la apelación en el juicio de la compañía de los ferrocarriles de Santa Fe contra el señor Nicolás Ocanto, por daños y perjuicios, confirmando la sentencia apelada en la parte en que hace lugar á la demanda, y condenando á la empresa al pago de las costas de la instancia y de l areforma.

En lo demás declara que el ferrocarril debe pagar al actor las cantidades de maderas fijadas en el párrafo 6o., fojas 12 del escrito de demanda, y de fojas 10, con arreglo á los precios unitarios, dictaminados por los peritos públicos señores Bouchard y Luciano Leiva, con más las costas de la instancia.

## CATAMARCA

**Trabajos del partido Radical — La administración de justicia**

CATAMARCA, Diciembre 14 — El comité central del partido Radical se propone dejar organizados sus elementos en varios departamentos, para el mes de Marzo próximo.

—El periódico "La Ley" continúa su campaña contra la administración de justicia.

Exceptúa al juez de primera instancia, doctor Córdoba, que cumple su deber y actúa con laboriosidad.

—La plaza principal está convertida en feria, para la venta de tejidos de vicuña y otros productos industriales de estas regiones, con motivo de las fiestas de la virgen del Valle.

—Las minas de oro y cobre del señor Pedro J. Aliaga, en el departamento de Belén, posiblemente se venderán á una fuerte compañía extranjera.

**Defensa contra el paludismo**

SANTA MARIA, Diciembre 14—Se encuentran en ésta el médico de la defensa contra el paludismo doctor José Antonio Acuña, y el guarda sanitario señor José A. Villacosta.

## SAN JUAN

### LA CUESTION POLITICA

#### El Banco Hipotecario y las viñas

SAN JUAN, Diciembre 14 — El diario "Debates" se ocupa de un posible acercamiento entre el coronel Sarmiento y el partido Unión Nacional.

El mismo diario habla de la información ahí publicada referente á que el coronel Sarmiento cuenta con elementos en la legislatura para iniciar el juicio político al gobernador.

Termina diciendo que se espera para ello que se efectúen las elecciones próximas.

—Los aprestos para las elecciones se siguen con toda actividad.

—Es muy comentada la circular pasada á los industriales por disposición del directorio del Banco Hipotecario Nacional, en la que se les anuncia que en los préstamos sobre viñas que tengan menos de cuatro años, sólo se dará por el valor del terreno.

Esta resolución ha causado pésima impresión, pues mata las iniciativas y el progreso de los vitivinicultores de la provincia.

Algunos vinateros dicen que esta industria es combatida de tiempo atrás, por el directorio de dicho Banco, que ha procedido y procede con criterio demasiado estrecho contra la principal producción local.

Hacen notar que no es sólo para esta provincia, sino para todas las demás que se observa ese criterio poco ecuánime.

El diario "San Juan" transcribe á propósito un artículo de "La Industria", de Mendoza, en el que se trata el asunto extensamente, con gran acopio de datos y cifras.

—Reina tiempo bueno.

**Estatua de Sarmiento**

SAN JUAN, Diciembre 14 — El P. E. dictó un decreto por el que nombra representante del gobierno al doctor Saturnino Albarracín, en el acto de la inauguración de la estatua de Sarmiento, que se efectuará el 20 del corriente en el Rosario.

## CORRIENTES

**La ampliación del puerto — Creciente del río — Proyecto de impuestos municipales.**

CORRIENTES, Diciembre 14 — "La Unión" llama la atención de los poderes públicos nacionales sobre la urgente necesidad que hay de ampliar el puerto de esa ciudad.

Dice que el desarrollo que ha alcanzado el comercio, reclama la ampliación del actual muelle, que resulta estrecho, máxime si se considera que es el punto terminal de las líneas de vapores, que vienen de Posadas, por lo cual se realiza en gran parte el trasbordo de los productos que van con destino á Buenos Aires ó viceversa.

—Las aguas del río Paraná siguen creciendo con fuerza en este puerto.

—El concejo deliberante se ocupa de estudiar el proyecto de impuestos para el año próximo.

## SANTIAGO DEL ESTERO

### LA INTERVENCION Y LA COALICION SANTAFECINA

SUNCHO CORRAL, Diciembre 14— El comisario de Añatuya, población de esta provincia, Dalmiro Montenegro, ha manifestado en una reunión de amigos, que ha sido comisionado por el caudillo coalicionista, señor Moisés Leiva, para ofrecer puestos públicos en Santa Fe, como si la intervención proporcionara á la coalición nombramientos firmados en blanco para ser llenados por sus dirigentes.

Agrega el informante que si alguien se atreve á desmentirlo, ofrecerá documentos para que se publiquen.

—La municipalidad de ésta ha solicitado del P. E. una ayuda de treinta mil pesos para ejecutar las obras públicas más necesarias.

Se espera que el gobierno sabrá corresponder al esfuerzo de los hombres bien intencionados, que forman la corporación, teniéndose en cuenta que jamás ofreció á este vecindario concurso alguno, no obstante darle una renta de ciento cincuenta mil pesos anuales, por concepto de impuesto á la madera.

### CREACION DE UN MINISTERIO

#### AGRESION A UN CORRESPONSAL

SANTIAGO DEL ESTERO, Diciembre 14—La legislatura aprobó el proyecto del Ejecutivo, por el que se dispone, de acuerdo con la nueva Constitución, que desde el 1o. de Enero próximo, habrá dos ministerios: uno de Gobierno, Justicia, Culto é Instrucción Pública, y otro de Hacienda y Obras Públicas.

—El corresponsal de LA PRENSA, en Loreto, denuncia que ha sido insultado é injuriado, junto con su esposa, por el señor Avelino A. Vieyra, recaudador de impuestos provinciales, que ha procedido en forma agresiva, con provocaciones y amenaza.

Dice, que se vió obligado á guardar silencio por encontrarse desarmado, y que formulará la denuncia ante la policía, para prevenir las consecuencias, por las responsabilidades que puedan sobrevenir, en el caso de repetirse la provocación.

—Anoche, Leonor Caroli, hirió de una puñalada á Roque Romanazzi, su amante, por haberla abandonado, faltando á su promesa de casamiento y dejándola en estado interesante.

Ambos son italianos y habían venido hace poco de Tucumán.

## CHACO AUSTRAL

### LA GRAN INUNDACION

PUERTO BERMEJO, Diciembre 14 Continúa la gran inundación causada por la creciente del río.

Con gran riesgo de naufragar he llegado hasta la oficina de correos y telégrafos, á despachar correspondencia.

Es de urgentísima necesidad que la superioridad ordene la inmediata traslación de esta oficina á un punto que no esté inundado.

# ACTUALIDAD

## Las sesiones de prórroga

El Poder Ejecutivo continúa enviando al Congreso nuevos asuntos á tratar en el período de prórroga, y el Poder Legislativo continúa también exteriorizando su apatía ó su desgano acerca del estudio de tales cuestiones que parecen destinadas á un aplazamiento sin término.

La suma de quehaceres que el Ejecutivo demanda en tal forma del parlamento, ha producido al parecer en este cuerpo, el viejo y conocido fenómeno del acobardamiento anticipado: se siente vencido antes de empezar la tarea.

Una ligera ojeada á los asuntos agregados á los anteriormente destinados á las sesiones de prórroga, deja la impresión de un criterio equivocado en la selección de los mismos en cuanto á su naturaleza y urgencia.

El análisis desecharía una gran parte, destinándolos á la espera, pues sin perjuicios de ninguna especie para nadie, muchos de ellos pueden ser postergados, no por varios meses, sino hasta por varios años. Nada se perdería con ello, porque no son asuntos encuadrados en las exigencias constitucionales del momento. Las sesiones ordinarias se prorrogan solamente "cuando un grave interés de orden ó de progreso lo requiera". Y entre las cuestiones que están llegando al Congreso desde el Ejecutivo, las hay que carecen de la gravedad apuntada. Tanto se gana ó se pierde resolviéndolas ahora como dentro de uno ó más años.

En ese carácter están, entre otras varias, las cuestiones de límites interprovinciales, que desde tiempos muy lejanos tratan de resolver algunos gobiernos regionales, sin que esta tardanza haya llegado en la actualidad á determinar situaciones angustiosas de urgente estudio legislativo.

Esa clase de problemas, una vez llegados al Congreso, son inofensivos en sus consecuencias, con relación al orden. Nada tienen que hacer ya los gobiernos de las provincias interesadas, á las que sólo les queda el derecho de esperar el fallo. El "statu quo" de derecho elimina todo conflicto entre las partes.

La introducción de asuntos de esta naturaleza entre los que constitucionalmente deben ser estudiados y resueltos en las sesiones de prórroga, puede ser un error de consecuencias, pues es fácil que, á causa de que los representantes de los gobiernos de los Estados en litigio activan sus gestiones, procurando cada cual sacar el mejor partido posible, el Congreso, asediado por solicitudes permanentes, destine su atención á estos quehaceres postergables, retirándola de problemas urgentes, cuya falta de estudio perjudique realmente los intereses de la República en el orden político ó económico.

En estas sesiones deberían ser tratados solamente los asuntos de verdadera importancia y urgencia, los que, dejados para más tarde, pudieran ocasionar al país perjuicios injustificables. Tales son, por ejemplo, los relacionados con la libertad de los ciudadanos, con las garantías, con los derechos con que la Constitución los ampara, cuando por cualquier causa estuvieran en peligro; los asuntos que rozaran los intereses del crédito de la Nación, que comprometieran sus fuentes productoras, que interesaran vivamente á la normalidad de las industrias ó del comercio, asuntos que, en una palabra, exigieran estudio inmediato y soluciones imperiosas, en defensa de la regularidad de las funciones internas del país.

Felizmente, estos problemas no son numerosos en la República. El Congreso puede tratarlos y resolverlos sin fatigas anticipadas, sin acobardarse antes de empezar la tarea. Conviene, pues, y es lo que aconsejaríamos, seleccionar las cuestiones, estudiando y resolviendo solamente las que estén en verdad dentro de la característica del período de prórroga. De lo contrario ni será fácil terminar el trabajo, ni es posible que salga bien.

El Ejecutivo debe cooperar, no enviando nuevas cuestiones de naturaleza postergable y hasta exteriorizando su deseo acerca de cuáles deben ser tratadas con preferencia, de acuerdo con los intereses de la Nación.

## Conservación de la pesca

Los pescadores en el río Uruguay, según telegramas de Concordia, emplean la red de arrastre, especie de barredora que no deja pez grande ni chico vivo en las aguas. Por la estrecha malla de este aparejo, no puede pasar la cría, el pescado menudo, encargado de perpetuar la especie. Los pescadores, una vez levantada la red, aprovechan los peces grandes para la venta y abandonan los chicos. La orilla del río queda cubierta de pequeños pescados muertos, que al descomponerse infectan el aire y constituyen un peligro para la salud.

Las redes de arrastre destruyen por completo la pesca, la arrasan, pues no sólo aprisionan la cría, sino que barren los puntos en que el pescado realiza su desove.

El aniquilamiento es total, definitivo; la tupida red se lleva la cría en desarrollo y la que está en gestación.

No es posible tolerar esta acción destructora de los pescadores, hija de la ignorancia, ya que los primeros interesados en la conservación de la pesca deben ser ellos mismos. Sin duda existe una ley que determina la época en que ha de permitirse la pesca y el género de redes y aparejos que han de emplearse. Si las disposiciones legislativas á este respecto fuesen incompletas ó deficientes, deben ampliarse y corregirse inmediatamente, no consintiendo, entretanto, que la ignorancia ó una torpe codicia arruinen definitivamente esta importantísima riqueza.

Porque no es sólo en Concordia donde se pesca por el sistema de arrastre. Algunos vapores que han iniciado la industria pesquera en nuestra costa marítima, pescan por el mismo procedimiento, causando con ello incalculables estragos.

Pocos países habrá mejor dotados que el nuestro en variedad de pesca, tanto de mar como de río. Intervenir para que no se destruya es ejercer una acción de buen gobierno. En Europa, especialmente en Francia, se vigila atentamente á los pescadores. Existen fuertes castigos para los que faltan á las leyes que reglamentan el ejercicio de la pesca, para aquellos que la destruyen con redes de malla prohibida, ó emplean en los ríos la cal ó la dinamita. Al propio tiempo, los gobiernos departamentales repueblan con frecuencia las corrientes fluviales, arrojan á las aguas abundante cría, traída de otros puntos, á fin de sustituir el pescado que se va extrayendo de manera que los ríos conserven siempre su riqueza.

Llamamos la atención de quien corresponda sobre este asunto de vital importancia. Urge tomar medidas para que no se destruya la pesca por el procedimiento del arrastre, que es anticientífico, antieconómico, completamente ruinoso.

## LOS CAPITALES ARGENTINOS EN EL PARAGUAY

### EN DEMANDA DE GARANTIAS

#### Presentación de los interesados

Una comisión de representantes de empresas argentinas que han invertido en el Chaco paraguayo capitales por valor de 25.000.000 de pesos oro, presidida por el doctor Alfredo M. Gándara, habló ayer con el Ministro de Relaciones Exteriores, para pedirle su intervención, á fin de que cesen las tropelías realizadas por elementos del gobierno de aquel país en los obrajes y establecimientos de las compañías referidas.

Expresó la comisión que las cosas han llegado á tal extremo, que puede afirmarse que no hay en el Chaco paraguayo seguridad para las personas ni para los bienes, y menos posibilidad de continuar los trabajos ordinarios lo cual causa serios perjuicios á las empresas.

Fué entregada al ministro copia de la nota que el administrador de la sociedad anónima Quebrachales Fusionados, en Puerto María, ha presentado ante el ministro argentino en la Asunción, señor Gabriel Martínez Campos, protestando contra un atropello de que, dice, ha sido víctima el establecimiento á su cargo.

Según la nota dirigida á nuestra legación, el día 15 del mes pasado, fondeó en Puerto María el vaporcito "Guarany", del que bajó á tierra el subteniente Brun, de la guarnición militar de Fuerte Olimpo, con seis soldados de tropa.

El oficial y los soldados aprehendieron á todos los hombres que estaban en el depósito del puerto, en espera de un vapor que debía conducirlos á Puerto Max. En seguida se internaron en el pueblo á fin de "arrear" la peonada, para cuyo efecto, según el denunciante, violaron el domicilio de los empleados, á quienes insultaron.

También el mayordomo del establecimiento, señor Estanislao L. Benítez, fué detenido en el camino y al exhibir su papeleta de ciudadano argentino, se disparó contra él "un balazo de mauser, del cual salió ileso milagrosamente", dice la denuncia, "pues pudo refugiarse en la casa del contador sin ser visto de la tropa".

Después de apresar á 65 peones, asegura el administrador de Puerto María, ellos fueron desvalijados de todo el dinero y objetos de valor que llevaban consigo; y los que se resistían, fueron tratados á latigazos por el mismo oficial.

Además de los domicilios mencionados, fueron violadas también las oficinas de la administración, de la fábrica, del taller mecánico y del depósito del puerto, en los cuales la tropa entró en busca de peones.

Por la noche, después de un baile realizado por los soldados, dice la nota, fueron tratadas las mujeres de la manera más inhumana.

El denunciante trató de protestar contra estos abusos, pero sin resultado y por las contestaciones que recibió pudo darse cuenta de que el oficial se hallaba en estado de ebriedad.

Las pérdidas que el establecimiento sufre con estos reclutamientos son muy grandes; la guarnición de Puerto Olimpo, al efectuarlas, aduce la clausura del puerto María; sin embargo, asegura el administrador que la peonada estaba destinada á Puerto Max, fábrica de la misma empresa.

Por último, por orden del subteniente Brun, fué inutilizada la línea telefónica, impidiendo la comunicación entre la administración y sus empleados del Norte.

También el administrador de Puerto Sastre, señor Alfredo Aponte, comunica que el 5 del corriente llegó á ese punto una chata con los enviados del gobierno paraguayo, señores Parini y José López, estableciendo piquetes y centinelas en diferentes lugares. Dijeron que venían para garantizar el orden, pero indudablemente era su intención reclutar el personal al que, empero, no encontraron.

Dice el señor Aponte que en Puerto Pinasco rodearon el establecimiento y lo tomaron por asalto; que del obraje San José, todo el personal se ha internado á un lugar oculto, pues sabía que venía gente armada en busca de ellos.

El comisario de Puerto Sastre recibió un serio apercibimiento del gobierno, por no haber cumplido la orden de reclutamiento y otra nota en que se le intima, baje á la capital con el mayor contingente de hombres.

El ministro de Relaciones Exteriores, á quien han sido comunicadas estas denuncias, ha prometido tomar las medidas del caso y al efecto se ha dirigido en seguida en demanda de informes, á nuestro representante diplomático en la Asunción.

## LA REVOLUCION EN EL PARAGUAY

### Inactividad de las fuerzas

#### NUEVO PLAN DE LOS RADICALES

(De nuestros corresponsales por telégrafo)

EN EL NORTE Y MISIONES

**Formosa**, Diciembre 14 (De un enviado especial), desde la Asunción). —Las primeras noticias oficiales recibidas de Concepción, informan que chasque que llegaron de as poblaciones de San Carlos, Pedro Juan Caballero y Bella Vista, puntos situados en la frontera Norte, dicen que estos permanecen en la más completa tranquilidad, así que el mayor Medina, revolucionario, que andaba por aquellos pueblos, no ha podido reunir gente, como al principio del movimiento se temió.

El gobierno recibió noticias del Norte, anunciándole la próxima llegada á Concepción del vapor "Presidente Báez", con las fuerzas de la guarnición Militar de Bahía Blanca y Fuerte Olimpo.

En concepción quedan dichas fuerzas de guarnición.

ESTADO DEL MOVIMIENTO

Según los mismos informes oficiales, después de las escaramuzas habidas en diferentes puntos de Misiones, en los que han pretendido desembarcar los revolucionarios del choque en las cercanías de Encarnación y el tiroteo del vapor "Constitución" con el "Pirá bebé", no ha vuelto á producirse ningún hecho que determine un impulso de la revolución, ni una actitud del gobierno, que demuestre un empeño para sofocar el movimiento, á pesar de que dice que tiene más de siete mil hombres sobre las armas.

Los revolucionarios, según esas referencias, han abandonado su propósito de tomar Encarnación y se disponen á organizar su ejército con peones de los establecimientos industriales del Alto Paraná.

Por eso, ahora se reduce á reconcentrar su flotilla en Pilar, con el propósito de arreglar sus buques para forzar el paso de la Asunción y seguir al Norte.

En concepto de los gubernistas, aunque realizaran esto no tendría importancia, por las medidas adoptadas y el reclutamiento de gente hecha por el gobierno.

Este despachó un fuerte destacamento hacia los yerbales del Alto Paraná para reclutar gente, á fin de evitar que los revolucionarios consigan llevarlos por la vía argentina al campamento de Pilar.

LA ACCION REVOLUCIONARIA

Se planteó ante los tribunales una interesante cuestión: si para los pueblos ocupados por los revolucionarios, donde funciona el gobierno provisonal que preside el doctor González Navero, corren los términos judiciales.

Pronto se tendrá el fallo definitivo sobre tan importante punto.

Ayer por la noche circuló por la ciudad una gran cantidad de proclamas revolucionarias, en las que se invita al pueblo liberal á plegarse al movimiento, en vista, dice, de que el gobierno del señor Rojas se entregó de lleno al coloradismo.

Se recibió la noticia de que una chata de carbón que los revolucionarios habían mandado traer del Rosario ó de Buenos Aires, para uso de sus barcos, fué detenida en Corrientes, á cuyas autoridades se denunció la venida de ese elemento.

—Llegó el ex ministro, doctor Manuel Benítez, que es visitado por sus amigos particulares y correligionarios.

BUQUES BRASILEÑOS

**Montevideo**, Diciembre 14 — La escuadrilla brasileña, compuesta por el crucero "Tymbira", los cañoneros "Matto Grosso" y "Río Grande do Norte" y el transporte "Ytauba", actualmente anclada en este puerto, espera órdenes del Ministerio de Marina del Brasil para seguir viaje á la Asunción.

Manda la escuadrilla el capitán de fragata, Boriani, que tiene bajo sus órdenes 320 hombres.

## APUNTES PARLAMENTARIOS

**Sin sesión — Las avenidas — Nuevos asuntos para la prórroga—La reforma electoral.**

El Senado no celebró sesión ayer por falta de asuntos á la orden del día.

El sábado se reunirá en sesión secreta, para dar entrada á un mensaje enviado ayer por el Poder Ejecutivo. En este mensaje se pide el acuerdo necesario para nombrar algunos jueces.

Las comisiones encargadas del estudio de las avenidas, creen que para el sábado próximo podrán terminar su tarea, de modo que el dictamen sobre ambas avenidas será presentado á la Cámara el martes de la semana próxima.

A la conferencia celebrada ayer asistió nuevamente el diputado Luro (P. O.), el cual siguió explicando, en sus detalles, lo concerniente á los préstamos hipotecarios para la construcción de los edificios de la avenida central de Norte á Sur.

Como ya lo sabe el lector, han logrado armonizarse todas las opiniones en el sentido de que la intervención del Banco Hipotecario será útil para todos, inclusive para el mismo Banco.

Ha sido desechada la idea que contiene el proyecto aprobado por la Cámara de Diputados, de autorizar una emisión especial de cien millones de cédulas para hacer los préstamos hipotecarios. El directorio del Banco hará estos préstamos con las cédulas ordinarias.

El Poder Ejecutivo envió ayer un mensaje á la Cámara de Diputados, en el cual comunica que incluye en las sesiones de prórroga los siguientes nuevos asuntos:

Personería jurídica de las sociedades anónimas; emisión de debentures; organización de la enseñanza técnica, comercial, industrial y profesional de mujeres; solicitud del gobierno de Buenos Aires, pidiendo el cruce del ferrocarril provincial á Meridiano V. sobre la línea de la Compañía General de Buenos Aires; proyecto de ley aclaratorio de la ley número 5,315; propuesta de la casa Vickers, para la construcción de grandes astilleros en Río Santiago; concesión del gobierno de Santiago del Estero, para la construcción de una línea férrea de Santiago á Rosario de la Frontera; concesión solicitada por Mollet y Cía, para la construcción de ferrocarriles; proyecto de ley aprobando una permuta de terreno, celebrada entre el Ministerio de Guerra y la Municipalidad; proyecto de ley sobre pesca marítima y fluvial; proyecto de ley sobre estímulo á la colonización pesquera.

La Cámara de Diputados continuará esta tarde la discusión de la reforma electoral.

## LIMITES ENTRE BUENOS AIRES Y ENTRE RIOS

### Memorial del representante de Buenos Aires

#### LA DEFENSA Y LA PRUEBA

El representante de la provincia de Buenos Aires, doctor Francisco J. Oliver, presentó ayer al presidente y miembros de la comisión especial designada para realizar el estudio de la cuestión de límites entre ésa provincia y la de Entre Ríos, un extenso memorial, con motivo de la discusión incidental, que sobre dicho asunto se produjo en la última sesión de la Cámara de Diputados.

Dice que considera necesario aclarar algunos puntos relacionados con los intereses que representa y con ese motivo recuerda que en el seno de la comisión había manifestado su disconformidad respecto del criterio con que la comisión en minoría, pensaba abordar el dictamen del asunto.

Expresé la conveniencia de que se fijara un trámite para la prueba y defensa, y se me contestó que la comisión no quería dar al asunto carácter de tramitación judicial, ni creía necesario la presentación de defensas escrita, bastando que los representantes de ambas provincias presentaran los elementos de prueba que tuvieran é hicieran verbalmente ante la comisión las observaciones que creyeran oportunas.

Se me habló después de un plazo breve para presentar la defensa y manifesté que ni el de siete días indicado por el Presidente, y menos el de cinco propuesto por el doctor Rodríguez Jurado, eran suficientes, dada la importancia y dificultad del asunto y la falta de varios antecedentes.

Como no estaba reunida la comisión, ni asistió á la entrevista el representante de Entre Ríos, no se tomó ninguna resolución, ni se dijo nada definitivo.

Lo único que prometí fué enviar los antecedentes á medida que llegaran á mi poder, y así lo hice, remitiendo tres días después, cuatro expedientes administrativos.

Agrega luego que en la nota de remisión, advertía al final, que próximamente enviaría otros antecedentes, y al efecto remite cinco expedientes que con fecha de ayer recibió del gobierno de Buenos Aires.

El presidente de la comisión, dice, interpretó erróneamente la última parte de dicha nota, juzgando que era la defensa la que presentaría, cosa que no era posible verificar por cuanto la provincia de Buenos Aires tiene aún varios elementos probatorios de sus derechos.

El mayor obstáculo para que se adopte un procedimiento uniforme, agrega, lo encuentro en un error de concepto, error fundamental que se ha repetido varias veces, y es que la facultad del Congreso de fijar los límites de las provincias es una atribución de alta trascendencia política para la vida nacional.

Esto era exacto; el año 53, al dictarse la Constitución nacional, porque en ese momento la provincia de Buenos Aires sostenía y lo consiguió en su Constitución, que sus límites por el Sur llegaban más allá del Río Negro, y por el Oeste se extendían hasta la Cordillera de los Andes; la provincia de Córdoba, según su acta de fundación, alcanzaba por el Oeste á la misma Cordillera, y por el Este al Paraná; á su vez Santa Fe, siempre ateniéndose á sus actas de fundación, alcanzaba por el Oeste á las proximidades de la ciudad de Córdoba, y por el Este al Uruguay y Entre Ríos, una de las provincias de más modernos pergaminos, que pretendía ejercer su jurisdicción hasta Misiones.

Si la Nación había de constituírse, era necesario prescindir de sus pretensiones y antecedentes y con un criterio político en que primara el interés nacional, fijar á cada provincia sus límites y crear los territorios nacionales.

Sostiene después la conveniencia de someter la demarcación de límites entre los Estados federales, á árbitros, en vez de entregarla á la discusión de una asamblea política.

Afirma el doctor Oliver que las diferencias surgidas entre Buenos Aires y Entre Ríos, son de escasa importancia real para dichas provincias y que no tienen ninguna para la Nación, pues tratará solamente de un pleito que á ellas interesa y que no afecta ni directa, ni indirectamente los intereses nacionales, razón por la cual, debe ser tramitada la contienda con la más amplia garantía de defensa y de prueba.

Al terminar la nota el abogado defensor de Buenos Aires, pide á la comisión especial se sirva fijar la norma general de procedimiento, para dar una solución equitativa al litigio.

## EL CULTIVO DE LA YERBA EN MISIONES

### IDEAS OPORTUNAS

El señor Lahitte, director de estadística y economía rural, ha presentado al Ministro de Agricultura un informe bien fundado, en el cual, con oportunos argumentos que denotan conocimientos y profundo estudio del asunto, demuestra la necesidad de que el gobierno adopte medidas para difundir de una manera práctica el cultivo de la yerba-mate en el territorio de Misiones, donde ya existen plantíos de este producto, aunque no en la proporción debida, dadas la extensión y la fertilidad de la tierra disponible.

Anualmente se importa yerba á la Argentina por valor de siete ú ocho millones de pesos oro, correspondiendo la procedencia de la mayor parte al Brasil; pero esta yerba, según el doctor Lahitte, paga derechos muy reducidos, en relación á los de otros productos extranjeros que no tienen similares en el país.

Además, á estar á informes que tenemos se ha descubierto, mediante análisis practicados, que no toda la yerba importada es pura, sino que viene mezclada con yuyos semejantes en color y que después de preparados y molidos toman el aspecto de aquélla. Por sí sólo, esto constituiría un grave descubrimiento que demandaría la adopción de serias medidas, para evitar la adulteración y el perjuicio para el consumo.

El señor Lahitte preconiza, pues, el cultivo de la yerba-mate en Misiones, donde, como se sabe, se produce de excelente calidad, á base de medidas proteccionistas contra su similar extranjera.

El informe ha sido enviado al administrador de la aduana para su estudio, después de haber pasado por el Ministerio de Hacienda.

El cónsul general argentino en el Brasil, informó al Ministerio de Relaciones Exteriores que el gobierno del Estado de Pará, con objeto de desarrollar la explotación y exportación de yerbales, ha adoptado una serie de medidas, al mismo tiempo que inicia una activa propaganda en el extranjero.

Da cuenta de que con ese objeto, el presidente del Estado de Pará dictó un decreto estableciendo un premio de 100 reis por kilogramo de yerba mate que se exporte para Europa, Asia y Norte América, con lo cual se conseguirá encauzar el comercio del mencionado artículo en ese sentido, pues hasta la época actual los consumidores principales de esa yerba, son nuestro país y el Uruguay.

Hace notar nuestro cónsul, que la industria argentina puede quedar en inferioridad de condiciones en el extranjero y aún aquí respecto á la similar brasileña, con la implantación de la prima referida.

## EL PRESUPUESTO NACIONAL

### PROXIMO DESPACHO DE LA COMISION

#### RECURSOS EXTRAORDINARIOS

#### El impuesto al Jockey Club

Con motivo de algunos juicios vertidos en los centros bursátiles, acerca de la demora de la comisión de presupuesto de la Cámara de Diputados en el estudio de la ley de ingresos y egresos para el próximo año administrativo, entrevistamos anoche al presidente de dicha comisión, señor Llobet, á fin de conocer los motivos que justificaban la falta de despacho.

El referido diputado nos expresó que el estudio parcial del presupuesto general estaba completamente terminado y una vez hechas las sumas totales, en la semana próxima será presentado el dictamen correspondiente.

Agregó que no era posible anticipar el cálculo probable de recursos y gastos, porque convenía no incurrir en errores que luego fueran susceptibles de rectificaciones.

Puedo garantizar, dijo el diputado Llobet, que no habrá déficit y que todos los gastos de la administración serán satisfechos sin necesidad de recurrir al crédito.

Interrogámosle acerca del monto y calidad de los nuevos impuestos que se aplicarán como medio de equilibrar el presupuesto y nos contestó que no podía proporcionarnos el dato, por cuanto sería necesario hacer un resumen general, que será conocido una vez presentado el despacho á la Cámara.

Entre los nuevos impuestos á crearse figura uno en que está comprendido el Jockey Club, y que ascenderá á 2.000.000 de pesos aproximadamente.

Con este motivo una delegación de socios de esa institución, encabezada por el señor Benito Villanueva, presidente de la misma, visitó ayer en su despacho al presidente de la comisión de presupuesto, y gestionó la eliminación de la proyectada gabela.

Según nuestros informes, el impuesto á las carreras será sostenido por la comisión.

## CONCEJO DELIBERANTE

### La ordenanza de impuestos

La comisión de presupuesto del Concejo Deliberante, presidida por el doctor Castaño, continuó ayer el estudio del proyecto de ordenanza de impuestos enviado por el D. E., á fin de formular el despacho respectivo.

Se discutió toda la tarde, con asistencia del secretario de hacienda señor Vergara Viedma; y al finalizar se nos informó que, aunque se reservaba el detalle de lo tratado hasta hoy, en general no habían sido aceptados los pequeños aumentos propuestos, pero sí la forma de percepción del impuesto á los consumos, lo que redundará en beneficio del aumento de la renta municipal.

Asistieron á la reunión el señor Félix Günther, en representación del Touring Club Argentino y el ingeniero Jorge Newbery, por el asunto de las patentes á los automóviles.

Según parece, éstas se establecerán así: "Voiturettes" hasta de dos asientos, 50 pesos; de más de dos asientos, 80 pesos; automóviles abiertos, 100 pesos; cerrados, 120 pesos, y motocicletas, 20 pesos.

Como se ve, la rebaja es considerable. Parece que también serán rebajadas en un 25 por ciento las patentes para carruajes con llantas de goma.

Hoy se darán los últimos toques al despacho, á fin de presentarlo en la sesión del lunes próximo.

## EXONERACION DE IMPUESTOS A LA VENTA DE FRUTAS

### Solicitud dirigida á la intendencia

El gobierno de la provincia de Buenos Aires ha dirigido á la Intendencia Municipal de la capital una nota, en la cual le solicita su cooperación para llevar á cabo los propósitos del congreso forestal y frutal últimamente celebrado, respecto de la adopción de una serie de medidas tendientes á lograr el abaratamiento de la fruta, en los centros de su mayor consumo.

Con este objeto, el citado congreso lanzó la idea de gestionar la construcción de un gran mercado de frutas, contando con el concurso de las principales compañías ferroviarias cuyas líneas arrancan de la capital federal, el cual debería ubicarse en las inmediaciones del puerto, para servir como depósito de las grandes cantidades de frutas que, en la época propicia, transportan esas compañías y las de navegación, y desde el cual podría ser distribuída entre los diversos establecimientos que comercian en esa clase de artículos.

Mientras la construcción del mercado se llevase á cabo, la cooperación solicitada de la Intendencia consistiría, según lo expresa la nota que le ha sido dirigida, en acordar la exoneración de impuestos para la venta de frutas, cuando se lleve á cabo en locales habilitados especialmente en las plazas y demás lugares próximos á las estaciones ferroviarias y otros sitios de la ciudad, considerados convenientes á los fines indicados.

# MOVIMIENTO POLITICO

## EL FRAUDE EN EL ENROLAMIENTO

### Comprobación de denuncias

El Presidente de la República hizo pedir ayer al Ministerio de Guerra el sumario levantado en Santa Fe, por el coronel Urtubey, con motivo de las denuncias hechas por la Liga del Sur, respecto á numerosas inscripciones fraudulentas hechas en los registros de enrolamiento en las localidades vecinas á la provincia de Córdoba.

El sumario levantado por el coronel Urtubey consta de más de quinientas fojas, y aún falta agregar á él algunas constancias que han sido pedidas á Córdoba y Santa Fe.

Las denuncias han quedado plenamente comprobadas. Jueces de paz y jefes de registro civil, unos por ignorancia y otros por determinados intereses políticos, han procedido fraudulentamente en los distritos que han motivado la investigación, que aun permanece en reserva.

Se ha comprobado que, con fines políticos, se llevaba gente de Córdoba y de otras provincias y se la hacía anotar en los registros de enrolamiento de Santa Fe, como residente en esta última, falseando los domicilios.

Parece que las inscripciones hechas en esta forma son numerosísimas y en los distritos investigados se ha comprobado rápidamente que son cerca de un millar, presumiéndose que hay muchos más en las mismas condiciones.

Si esto ocurre con el registro de enrolamiento militar ¿qué no se habrá hecho con el padrón electoral santafecino?

**Unión Cívica Radical**

Los radicales del comité de la circunscripción IV (San Juan Evangelista), llevaron á cabo anoche en el salón restaurant Universal, el banquete político organizado con objeto de celebrar el buen éxito obtenido en la reorganización de los elementos de esa sección.

Alrededor de una bien servida mesa, tomaron asiento más de ciento cincuenta comensales, entre los que figuraban los miembros más caracterizados del comité de la circunscripción y representaciones de otros centros radicales.

En el momento oportuno ofreció la demostración el presidente del comité organizador, señor Aquiles Busich, en frases ampuladas, y hablaron en seguida el presidente del comité de la capital, doctor Ernesto H. Celesia; el vicepresidente doctor Joaquín Llambías, el secretario del comité nacional, señor Delfor del Valle; el señor Rodolfo E. Roballo, y el presidente del comité departamental del Rosario, señor Ricardo A. Núñez, invitado especialmente, quien fué objeto de una demostración de simpatía, en medio de vítores entusiastas á los correligionarios santafecinos, cuyo triunfo en los próximos comicios vaticinaron los oradores.

El señor Núñez, al agradecer la demostración, en nombre de sus correligionarios, hizo presente que esos augurios eran verdaderamente fundados y constituirían pronto una realidad.

**La reforma electoral y los estudiantes universitarios**

Acompañando á los estudiantes que realizarán una manifestación de protesta contra la reforma electoral que auspicia el Poder Ejecutivo, la Liga Nacional del Libre pensamiento, ha resuelto invitar á todos sus elementos de la capital y del interior de la República, para que hagan causa común con los que prestigian la petición al Senado nacional, del rechazo de la lista incompleta.

Han sido designados los siguientes oradores: doctor Enrique del Valle Iberlucea; doctor Ismael Moreno, por la liga independiente Mariano Moreno, de la Plata; ingeniero Víctor Dolard, de la quinta sección de la provincia, y el señor Enrique González Patiño, por la junta universitaria organizadora de la manifestación.

En la parroquia de Saavedra, se instaló anoche un comité, que prestigia la candidatura á la representación nacional, del doctor César Viale.

Quedó constituída la comisión con las personas siguientes: presidente honorario, doctor César Viale; presidente titular, Luis Aráoz; vicepresidente Dionisio Vázquez; secretario, Abraham Correa; vocales: Miguel Cuello, Narciso Mondo, Antonio Matey, Zacarías Benítez, Nicolás Repetto, Juan Pelrano, Antonio Battegue.

Acompañaron al doctor Viale en la instalación de dicho comité, los miembros del comité central, doctor Julio Bergallo, Miguel Marín y César Orozco.

El local que ocupa queda en la calle Cabildo y Republiquetas.

# LA LLUVIA

## INFORMACION GENERAL

Volvimos á tener ayer otro día de lluvia. En la capital cayó, por la tarde, un aguacero sin importancia; pero á las 10 de la noche empezó á llover con fuerza y el mal tiempo continuaba hasta la hora de cerrar esta edición.

Nuestros corresponsales en distintos puntos del interior, nos envían los siguientes datos:

**Bahía Blanca**, Diciembre 14 — Desde la madrugada llueve con pequeños intervalos.

Aunque por la calidad de los campos de esta región, el agua penetra rápidamente en la tierra sin producir pantanos ni revenimientos, la lluvia originará algunos perjuicios porque interrumpe la siega de la avena y trigo, la cual comenzó en varias partes.

Si continúa el tiempo lluvioso, la cosecha sufrirá trastornos, pues los agricultores tendrán que apresurar la faena duplicando esfuerzos, personal y máquinas.

Se nota la falta de elementos aptos para el manejo de las maquinarias agrícolas.

**Monte Maíz**, Diciembre 14 — Continúan las grandes lluvias con fuertes vientos y granizo, lo cual perjudica notablemente á la agricultura y entorpece los trabajos de cortes.

Peonadas jornaleras hay en demasía, debido á la disminución de la cosecha.

**Bragado**, Diciembre 14 — Debido al mal tiempo, se han atrasado las faenas agrícolas.

Los maizales prometen muy buena cosecha.

**Bell Ville**, Diciembre 14 — Las últimas lluvias y el granizo caído perjudicaron las sementeras de trigo y lino. Por tal motivo el rinde se puede calcular de 7 á 8 quintales por cuadra, lo cual representa una regular cosecha.

Los maizales y campos de pastoreo están en muy buenas condiciones.

**Crotto**, Diciembre 14 — La tempestad de anteayer destrozó una buena extensión de uva y trigo.

En algunos puntos cayeron piedras de 50 gramos.

—Llueve desde las 12 del día.

Los daños de la piedra caída anteayer son de alguna consideración.

**Mascota**, Diciembre 14 — Durante tres horas llovió hoy 38 milímetros.

Sigue lloviendo, con cortos intervalos.

**Santiago del Estero**, Diciembre 14 — Llovió bastante en ésta y en varios puntos de la campaña.

**Azul**, Diciembre 14 — Llueve desde medio día.

La abundancia de agua causará serios perjuicios á la agricultura.

Los trigos y avenas que se hallaban muy adelantados se han perdido por mitad.

La cosecha prometía ser grandiosa.

Lo que fué sembrado tarde y que por consiguiente será para las últimas cosechas, se halla en excelente estado y dará buen rinde, si no continúan las lluvias.

**General Viamonte**, Diciembre 14 — Hoy ha llovido copiosamente

Esta lluvia viene á perjudicar considerablemente la cosecha de avena y las sementeras de trigo.

Desde ahora se puede calcular que de este cereal habrá una pérdida de un 20 por ciento sobre su rinde.

**Buchardo**, Diciembre 14 — En vista de la alarma en los colonos, producida por la lluvia y el granizo caídos ayer de madrugada, hice una gira por varias colonias, para recoger datos.

Pude comprobar que sólo hubo perjuicios de consideración en tres chacras. Todo fué alarma que hoy me apresuro á desmentir.

# NOTICIAS VARIAS

**El ganado argentino en Italia**

En la división de ganadería del Ministerio de Agricultura se recibió ayer una nota del veterinario doctor Polera, destacado en Italia, por la cual éste hace saber que ha obtenido, con el concurso del Consorcio Autónomo del Puerto de Génova, la formal promesa de la habilitación de otro muelle para el desembarco del ganado en pie procedente de esta República.

Agrega el doctor Polera que á causa del notable incremento que ha tomado la importación de ganado en pie y de la gran acumulación de vapores en el muelle actual, fué determinada su gestión, la cual ha sido favorablemente acogida por el presidente del Consorcio, penetrado de la importancia de este comercio, como así mismo de la conveniencia que habría para los intereses de ambas naciones en que exista un desembarcadero especial, donde puedan ser guardados los animales después de llegar á Génova.

**Legación en Bolivia**

El Ministerio de Relaciones Exteriores dió ayer á la publicidad el decreto por el cual se acepta la renuncia presentada por el enviado extraordinario y ministro plenipotenciario, en misión especial, en Bolivia, doctor Rocha.

Por el mismo decreto se declara terminada la misión y en consecuencia cesa en sus funciones el secretario de la misma, doctor Marcó del Pont.

El cónsul general y encargado de negocios en Venezuela, señor Alfredo Arteaga, adscripto á la misión en Bolivia, queda al frente de la legación argentina en La Paz como encargado de negocios "ad-interim" hasta tanto se adopte una nueva resolución.

**En la Casa de Moneda**

En el despacho del director de la Casa de Moneda se realizó ayer un simpático acto, en el cual los empleados de esa repartición tributaron un sencillo homenaje al director, ingeniero Juan F. Sarhy, con motivo de ausentarse á Europa.

En nombre del personal del establecimiento pronunció un breve discurso el doctor Félix R. Armesto, el

el cual hizo resaltar la actuación del señor Sarhy como director de la Casa de Moneda y su larga figuración en la administración nacional.

Habló después el ingeniero Sarhy, quien terminó su discurso haciendo entrega de la dirección al ingeniero Alfredo J. Orfila, para el cual tuvo palabras de justiciero elogio.

El acto terminó con una improvisación brillante del ingeniero Orfila.

**El Presidente de la República**

Debido al mal tiempo, ayer el Presidente de la República no concurrió á su despacho de la casa de gobierno y quedó en su residencia en Martínez.

Le visitó allí el administrador de impuestos internos, doctor Pérez.

El doctor Sáenz Peña asistirá hoy á la casa de gobierno.

**Sociedad Forestal Argentina**

Esta tarde, á las 6, se reunirán los miembros de la comisión directiva de la Sociedad Forestal Argentina, en el local de la calle Florida 316.

**Comisión del centenario**

El Poder Ejecutivo aceptó la renuncia presentada por el tesorero de la comisión nacional del centenario, doctor Arturo Z. Paz.

**Felicitación de israelitas**

Las principales sociedades israelitas de esta capital han enviado un telegrama al presidente de la Cámara de Diputados de Estados Unidos de América, en el que felicitan á esa Cámara por su actitud resuelta contra las disposiciones de Rusia que prohiben la entrada en ese país de los judíos, cualquiera que sea su nacionalidad.

# EL DIA SOCIAL

**ENLACE BRINKMANN-ROLDAN** — A una lucida reunión social dió lugar el acto de la consagración del enlace de la señorita Arnolda Brinkmann con el doctor Belisario Roldán, celebrado ayer á las 6 de la tarde en el templo La Merced.

A la hora citada llegaban al templo los novios, quienes entraron á la nave seguidos del séquito nupcial, formado en el orden que publicamos en nuestro número anterior. La orquesta ejecutó en esos momentos la marcha nupcial de Mendelssohn.

La señorita de Brinkmann, lucía un elegante traje de liberty con delantero de encajes de Bruselas sujeto con pequeños ramos de azahares, adornos de gasa en la bata, collar de perlas, vincha de botones de azahares sujetando el tul. Llevaba en la mano un ramo de "muguets".

Una vez en el altar mayor, que se hallaba profusamente adornado é iluminado, bendijo la unión el obispo de Jasso, monseñor Romero.

Actuaron como padrinos la señora Jacinta Kiernan de Roldán y el doctor Enrique B. Moreno.

Luego los novios pasaron al peristilo donde recibieron las felicitaciones de la numerosa concurrencia que asistió al acto.

En casa de la señora Catalina Moreno de Brinkmann se improvisó después de la ceremonia una recepción íntima.

La nueva pareja se ausentó por una temporada al Tigre.

Vimos en el templo á las señoras:

Julia Moreno de Moreno, Delia Moreno d eZavalla, Marta de Bary de Vedoya, Isabel Jiménez de Martel, Tully Rosen de Vidal, Rosario Aldao de Herz, Matilde Belgrano de Pardo, Delfina Santos de Jorge, Elena Roldán de Carvalho, Ana Brinkmann de Wassermann, Matilde Platero de Belgrano, Isabel Acosta de Zwanck, Julia Moreno de Dupuy de Lome, Manuela Casas de Achával, Sofía Serna de Molina, Laura Carlés de Guerrico, Ernestina Gazcón de Carranza, Fernanda Basavilbaso de Ordinarrain, Natalia Pardo de O'Connor, Felisa Astengo de Areco, Catalina Brinkmann de Piñeiro Sorondo, Jacinta Roldán de Roldán, Celia Etcheverry de Ibarra, Belén Videla Dorna de Etcheverry, Sofía Moss de Rodríguez Saráchaga, Sara Escalante de Newbery, Elvira Landívar de Calvo, Victoria Casas de Goya, Alvina van Praet de Sala, Gabriela Pardo de Brinkmann, María Julia Brinkmann de Bary, Adela Zavalía de Zavalía, Sofía Lynch de Frers, Elvira Urioste de Gómez Molina, Manuela B de Buschiazzo, Silveyra de Rojas, Carmen Ugarte de Merlo, Victoria Caminos de Achával, Virginia Tomkinson de Solveyra, Alcira Soto de Guerrico, Angelina Deheza de Mitre, Amalia Cranwell de Lastra, Sara Moreno de Golwand, Saturnina Rigal de Bustos Morón, Elisa Brinkmann de Martí, Trinidad Lasplur de Sarmiento, María Teresa Fynn de Farini, Blanca Fynn de Beazley, Alcira Herrera de Molina, Lilia Peró de Zavalía, Ernestina Costa de Peers, Elena R. de Bullrich, Carolina Castilla de Mattos, Genoveva Lastra de Pellet, Emma Cigorraga de Marini, Elvira Hudson de Herrán, Manuela Abella de Ocampo, Adela Jiménez de Palma, Dolores Crespo de Feilberg, Belén Tezanos de Oliver, Estela Castañón de Silveyra, Berta Bousom de Ibarra, Nilda Castilla de Jorge, Cristina Lastra de López Agrelo, Sara Lilledal de Castillo, Cipriana Sáenz Peña de Lerena, Elena Du Sartel de Velarde

Señoritas: Mercedes y Consuelo Moreno, Delia Zavalla, María Teresa Hertz, María Martel, Delfina Jorge, María Elena Zawnick, Elisa Roldán, Enriqueta Wassermann, Sara y Matilde Beguerie Luisa Molina Serna, Clara Fogueroa Alcorta, Angélica y Zulema Ordinarrain, Felisa y Emma Rosa Areco, María Esther Etcheverry, Susana Oliver Tezanos, Fanny Moss, María García, Hebe y Elsa Pirovano, María Esther Calvo, Manuela Romero, Alina Frers, Mercedes Tornquist, Angélica Gómez Molina, María Luisa Ocampo Jiménez, Matilde Buschiazzo, María Teresa Moreno, Victoria y Guillermina Achával Rodríguez, Esther Solveyra Tomkinson, Alcira y Delia Guerrico, Antonia y Margarita del Mármol, Susana é Isolina Lagos, Amalia Lastra Cranwell, Isabel Ayarragaray Cristina Bustos Morón, Carmen Navarro Viola, Alicia y Fanny Feilberg, Clara Sarmiento Lasplur, Georgina Molina, Ernestina Peers, María Elena Bullrich, Margarita Castilla María Carlota Marini Susana Cigorraga María Juana Martínez, Elvira Ocampo María Luisa Ocampo, Juana Silveyra, María Luisa Boussom, Dora López Agrelo

**A BORDO DEL "CAP FINISTERRE"** — Promete tener gran éxito la fiesta que se dará el domingo próximo á bordo del vapor "Cap Finisterre", á beneficio de la sociedad alemana de beneficencia y del asilo de marineros alemanes.

El programa de la fiesta comprende concierto y baile.

La esposa del ministro de Alemania ante nuestro gobierno, baronesa von dem Bussche-Haddenhausen, preside la comisión organizadora, la cual se compone de las siguientes señoras

Albert, Bailauf, von Bernard, Bernhard Babrik Frederking, Osell, Hasperg, eHrmann, Hess, Hosmann, Kade, Lingenfelder, Loehr, Moering, H. Mueller, Peters, Petersen, Pflaumer, Plate, Soheringer, Tjarks, Wehmeyer Wuest

**DAMAS DE CARIDAD** — Ayer se reunieron las señoras organizadoras de las fiestas que se realizarán desde el 24 del corriente hasta el 6 de Enero en el Pabellón de las Rosas, á beneficio de la Sociedad Damas de Caridad, con objeto de tratar diversos asuntos relacionados con la fiesta.

Se resolvió designar á la señora Elvira Landívar de Calvo, para que dirija los preparativos para la cena que se servirá el 31 á las 12 de la noche y para la cual han solicitado mesas numerosas personas.

Se fijó en 7 pesos el precio de cada cubierto y en 3 pesos el de la entrada en el local.

Los precios para los días de fiesta y de moda será de tres pesos y uno en los otros días. La entrada para los niños costará cincuenta centavos.

Se prepara para el día de la inauguración de las fiestas un concurso de natación en la piscina de aquel local.

**RIFA** — Se efectuó ayer, ante numerosa concurrencia, en el Colegio de la Santa Unión, de la calle Esmeralda, la rifa de las 150 muñecas y 150 sorpresas, á beneficio de la escuela gratuita de niñas en Barracas.

Se hallaba presente el consejo directivo de las Hijas de María.

Resultaron premiados los siguientes números, que corresponden correlativamente á las 151 muñecas:

64, 1219, 5957, 4291, 397, 6000
2844, 4736, 2731, 2802, 1366, 807,
4180 5027, 4627, 5572, 344, 531,
3622, 1356, 2169, 424, 3919, 459, 4753,
1586, 1607, 4696, 5697, 2595, 5215, 416,
1226, 3780, 4262 3264, 4. 382, 041, 3637,
2256, 2920, 1929, 4445, 4147, 3653, 166,
3146, 5682, 2548, 1308, 2885, 420, 4468,
3475, 207, 2026, 2917, 5592, 2421, 593,
105, 5888, 2914, 391, 1248, 5487, 1486,
2021, 3373, 4093, 4715, 5047, 339, 3794,
5582, 2314, 2282, 5521, 3849, 2555, 1841,
5660, 1545, 1071, 539, 492, 569, 5156,
476, 5621, 4468, 215, 925, 605, 4968, 3175,
2343, 5749, 3206, 3890, 3581, 4938, 5762,
5479, 3169, 917, 2964, 1305, 2008, 1481,
1922, 4668, 19, 647, 1894, 4954, 5382,
3124, 2540, 2486, 5880, 5199, 5527, 1061,
402, 54, 4580, 614, 5625, 3312, 1089, 1314,
5425, 1056, 1104, 4911, 4108, 1964, 2095,
4496, 1984, 1872, 5618, 1990, 931, 5632,
3674, 1412, 1552, 1814.

Resultaron premiados con las 151 sorpresas los siguientes números que corresponden en forma correlativa al de las sorpresas:

521, 2227, 919, 2051, 2478, 1330, 5859,
2825, 735, 3572, 3136, 978, 3478, 11,
3126, 1257, 1403, 1155, 3214, 3224, 2245,
1664, 2283, 1254, 4718, 4116, 2071, 431,
3646, 4048, 3918, 4130, 276, 1374, 130,
1710, 5036, 5218, 3923, 2717, 1563, 2905,
2561, 1410, 1460, 3041, 2266, 840, 1083,
3520, 4415, 1101, 2950, 5570, 3939, 3721,
1591, 419, 2855, 4397, 5197, 2442, 1753,
1105, 1392, 2495, 465, 3025, 4979, 3391,
4021, 1717, 2999, 2034, 4327, 5770 1451
2493, 3657, 5107, 2671, 154, 1134, 1054,
1797, 2093, 4374, 5466, 1358, 82, 1158,
4784, 338, 627, 4891, 3901, 3913, 2802,
2663, 3094, 4887, 5959, 2491, 365, 3538,
2894, 5830, 4481, 1076, 1164, 3536, 4942,
2190, 3516, 432, 952, 1849, 3202, 4422,
482, 5069 3895, 5890, 2826, 4676, 442,
4763, 3271, 3184, 1361, 584, 4293, 3752,
4976, 5499, 2471, 1382, 4914, 2769 5514,
3166, 3896, 4885, 2704, 5743, 2738, 1035,
1024, 5810, 2985, 1326

Ha comunicado la comisión que los premios podrán ser retirados desde hoy hasta el 20 inclusive, de 2 á 6, en el colegio.

**EN HONOR DE LOS LEGIONARIOS** —Siguen los preparativos para el banquete que se realizará mañana en los salones del Club Francés, en honor de los caballeros franceses recientemente agraciados con la Legión de Honor.

Ofrecerá la fiesta en nombre de la comisión de homenaje el presidente de la misma M. Fourvet Rigolleau. Contestará por los obsequiados, M. Carlos Thays.

También hablará el ministro de Francia, M. Fouques Duparc.

**PALAIS DE GLACE** — Esta noche se realizará en el Palais de Glace, la inauguración del cinematógrafo que funcionará durante el verano en ese salón. La función de esta noche será á beneficio de las Hermanas de San Camilo de Lelis y la patrocina una selecta comisión de señoritas.

En la pista de patinaje se han instalado mesitas, donde se servirá el té.

Las entradas para la velada, que se iniciará á las 9.30, podrán adquirirse en la calle Lavalle 941 ó en la boletería del Palais.

Invitan para la función las señoritas:

Dora López Agrelo, María Gramajo, Clara González Cazón, Arminda Santillán, María del Pilar Olavarría, Magdalena Alais, María de la Torre, Victoria González Cazón, Celia Palacio, Margarita Pico, Rita Gutiérrez, Amalia Lastra Cranwell, María Carlota Jiménez Bustamante, María Teresa Gerosa Cazón, Ana Marcó del Pont, Catalina Olavarría, Clara Montaña.

**ENLACES** — Se ha concertado el compromiso de la señorita Angélica Vidal de las Casas con el señor Guillermo A. Collingwood, fijándose el enlace para mediados del año entrante.

Con este motivo se realizó anoche en la residencia de la familia Vidal de las Casas, una fiesta á la que asistió un núcleo de sus relaciones

La señorita Jorgelina Salas de las Casas cantó varios trozos de ópera acompañada al piano por la señorita Esther Salas de las Casas.

—En la iglesia San Miguel fué bendecido anoche á las 9 c. enlace de la señorita Cora Navarro Loveira con el alférez de fragata Justo A Galliano.

Actuaron como padrinos la señora Clara L. de Navarro y el senador Vicente D. Loveira.

Después de la ceremonia se realizó una fiesta en la residencia de la familia de la novia.

**CONCIERTO** — Esta noche se representará en el salón Rodríguez Peña 361 el concierto organizado por el cantante español, señor José Patalllo y al que han prometido concurrir conocidas familias

Figuran en el programa preparado trozos de las óperas "Faust", "Carmen" y números de Pergolesi, Martini y Tosti.

La señorita Marcela Ullmann, ejecutará también al piano números de concierto.

**DIPLOMATICAS** — Hoy para Río de Janeiro, el secretario de la legación de Brasil en nuestro país, señor Carlos de Rosteing Lisboa

**DEMOSTRACIONES** — En la "rotisserie" Argentina se realizará el 22 del corriente la comida que un grupo de amigos ofrece al señor Justiniano Reynoso, con motivo de su jubilación de jefe del registro púb co de comercio y al doctor Eufrasio J. Orellana, por su ascenso á ese puesto.

—Anoche en el Tigre Hotel se sirvió el banquete ofrecido por un grupo de amigos al doctor Adolfo S Gómez, en retribución de atenciones recibidas.

Concurrieron, entre otros los señores, ingeniero Federico Gómez Molina, doctores José D. Rodríguez, Carlos Aldao, José A. Candeviila, Agüero, Decoud, Ignacio M. Gómez, Pirán, Gondra y señores Olvaldo Saavedra y Alejandro Calvo.

**DESDE ALTA GRACIA** — Miércoles 13—(Por telégrafo) — Llegaron de ésta las señoritas Angélica y Nélida Roca el señor Félix T. Soriano y familia y el señor Alberto Roca

—Son esperados el señor M. Ramos Mejía y familia, Pedro de Achával y familia, J. Latorre y familia y F. Giorello y familia.

**DESDE SALTA** — Jueves 14 —(Por telégrafo)—Mañana partirán para el campo las familias de los señores José F. Aldereto Ciriaco García, Pablo Saras, Antonino Díaz José María Solá, Agustín Varela Vicente Tamaño, Baltasar Usandivaras, Francisco Urrasterez, Alfredo Bosch, A Saravia, Zambrano.

—Se ausentaron para el campo, el ministro Ricardo Aráoz y familia y señores Miguel Gorrit, Juan Bennasar, Desiderio Diez y la señora Esther Obelero de Becker.

—Para la capital federal los señores Belisario Saravia Arturo Saravia y Eduardo Fernández.

**DESDE CORDOBA** — Jueves 14 — (Por telégrafo)—Partió el doctor Ramón J. Cárcano para su establecimiento de campo en la estación del mismo nombre.

—Fué una brillante fiesta social el enlace de la señorita Tita Paz Pitt con el señor Carlos F. Bustamante.

Bendijo la unión el obispo monseñor Bustos.

Fueron testigos en el acto civil, por parte de la novia los doctores Arturo Pitt, Manuel Paz Ernesto Pitt y Luis Argüello, y por el novio, Martín Gil, Julio A Funes, doctor Luis J. Cobreiro y doctor Juan M. de la Serna

Actuaron como padrinos, las señoras Clara G de Pitt y Donatila P. de Paz y señor Juan José Pitt por la contrayente y por el novio las señoras María Julia C. de Arias Moreno y Avelina P. de Centeno y los doctores Alejandro Centeno y Sixto Arias Moreno.

La desposada vestía rico trajo de seda liberty, con encajes á la aguja ó incrustaciones de bruselas.

Los desposados se ausentaron en automóvil á kilómetro 14.

**CAMBIOS DE RESIDENCIA** — Salidas: Para Bella Vista, el doctor Benjamín Basualdo y familia.

—Para San Fernando, en estos días el señor Alvaro Barros y familia.

—En breve para Moreno, el señor Ramón García y familia.

—Para Capilla, el señor Mateo S. Casco y familia.

—Hoy, para Mar del Plata el señor Enrique Noltin y familia

—A fines de este mes se ausentarán para su estancia en Shaw, el señor César A. Reyes, su señora María Reyes y sus hijos y el doctor Ernesto Rivera Ocantos y su señora María Josefina Reyes.

—Para el establecimiento La Carolina, en Shaw, el señor Rafael A. Campos, su señora Sara Susana Reyes y sus hijos.

—Para Tucumán el doctor Antonio Agerdo Avila.

Llegadas: De San Luis, el doctor Alberto Arancibia Rodríguez.

—De Córdoba, el señor Carlos Sastre.

—Del Neuquén, el doctor Manuel Bonet.

**VIAJEROS** — Salidas:—Para Montevideo, en breve, el doctor Augusto Rodríguez.

—En breve para Montevideo el coronel Juan E. Ballesteros y familia.

—Parten hoy para Europa en el vapor "Cap Vilano", los señores:

Eduardo Latzina, Arturo Z Paz, su señora Estanislada Anchorena y sus hijos, doctor Salvador Alfonso y familia, ingeniero Juan F. Sarhy y familia, doctor Desiderio F. Davel y familia, doctor Daniel J. Cranwell, su señora Sara Ocampo y familia; señorita María Zulema Cranwell, Carlos S. Velarde, su señora Nelly Livingston, y familia

**ENFERMOS** — En el mismo estado la señorita Laura Obeiero.

—Se encuentra enferma la señora Julia Martínez de Aguirre.

# ARTE Y TEATRO

**Dorrego**—En el mismo mes y casi en la misma fecha de la trágica muerte del que fué uno de los más típicos gobernadores de Buenos Aires—Dorrego—se va á representar el drama que lleva este nombre, escrito por el doctor David Peña, y que refleja las fases culminantes del histórico personaje.

Esta representación tendrá lugar esta noche en el teatro Nacional Norte en honor y beneficio del conocido actor don José Brieba, quien la ha dedicado al propio autor de la obra.

El señor Battaglia ha elegido para sí el papel de Lavalle.

**Nacional**—Se estrenó anoche "Tomando el fresco", décimaquinta de las obras del concurso dramático. Como ha sucedido ya en varias de estas obras, el público empezó, desde las primeras escenas, á exteriorizar su desaprobación en forma burlesca. A medida que avanzaba el desarrollo de la obra, eran más frecuentes las ocurrencias jocosas con que mucha parte del público salpicaba lo que decían los actores. Estas ocurrencias, en las que predominó siempre el buen humor y la jarana, adquirieron tal relieve y tal carácter de generalidad, que el espectáculo verdaderamente entretenido se desarrollaba, no en la escena sino en la sala del teatro.

Ninguna de las obras del concurso, estrenadas hasta ahora, ha dado motivo á tanta chacota, algarabía y confusión como la de anoche. Era tal el laberinto de la sala que fué materialmente imposible oir la segunda mitad de la obra. A juzgar por las primeras escenas "Tomando el fresco" es una comedia de corte vulgar y de muy escaso interés.

Terminada la obra, que tiene siquiera el mérito de ser de muy corta duración, el público no quiso salir del teatro. Con tal motivo la empresa acudió á la policía y poco después llegaron al teatro el comisario de la sección y numerosos agentes, los cuales consiguieron, con paciencia, que el público consintiese en irse, sin que, afortunadamente ocurriera ningún choque como se temía

Esta noche se estrenará la décimasexta obra del concurso.

**Conciertos**—El lunes próximo se efectuará en el salón-teatro Colón de Flores, un concierto vocal é instrumental en honor de la señorita Zulema Montiel González.

Tomarán parte en dicho acto alumnos del conservatorio Río de la Plata que desarrollarán un variado programa.

—En el salón de "La Argentina", tendrá lugar esta noche el concierto vocal organizado por el señor José Patallo, cuyo programa conocen nuestros lectores.

—En el salón La Argentina se realizará el domingo próximo, á las 5 de la tarde, el concierto de despedida organizado por el violinista Alfredo Barbagelata

Entre los números que interpretará figuran trozos de Beethoven, Carolina Lisso, Hedssman, Vieuxtemps y varias composiciones del concertista, quien será acompañado al piano por la señora Albertina P. de Barbagelata

# NOTICIAS DE POLICIA

## EL CRIMEN DE LA SECCION 22a

### Las investigaciones policiales

### VARIOS DETENIDOS

Como decíamos en nuestra crónica de ayer, la policía tendrá que desarrollar mucha actividad para esclarecer el homicidio perpetrado en la persona de Alejandro Alraghi, cuyo cadáver fué hallado en un galpón de la aduana en la forma que detallábamos.

La sección seguridad personal de la división investigaciones ha iniciado una serie de diligencias tendiente á determinar en que fecha fué cometido el crimen, tarea que se presenta rodeada de muchos inconvenientes, y dato con el cual se podrán encaminar mejor las pesquisas.

Durante todo el día de ayer el subcomisario señor Irusta y el auxiliar Peyre han trabajado con verdadero empeño, logrando descubrir una pista que puede darles mejores resultados.

Estos funcionarios encontrábanse esta madrugada, en un barrio apartado de esta capital, donde se hallan algunos individuos comprometidos en el asunto

Aparte de esto se ordenaron algunas diligencias en las cuales intervino el comisario de la sección 22a señor La Rosa, quien secunda los trabajos de la sección seguridad personal.

El juez de instrucción doctor Constanzó tomó la intervención que le corresponde en el sumario y dispuso, con tal motivo, que se activen las pesquisas.

Ayer por la tarde empleados de la división investigaciones lograron obtener algunos detalles referentes á varios objetos hallados próximos al cadáver. Con estos objetos se han iniciado también, y con éxito, algunas pesquisas que se relacionan con la identificación de los individuos que hace dias ó doce días, acompañaban á Alragni

—

A última hora sabemos por nuestros propios medios de información, que los funcionarios policiales que tienen á su cargo el esclarecimiento de este crimen, detuvieron en distintos parajes de Palermo y Recoleta á varios individuos, sobre quienes se acumularon algunas responsabilidades.

Estamos en posesión de mayores detalles, que reservamos con el propósito de no entorpecer la acción de la justicia.

Los detenidos son numerosos y podemos asegurar que durante todo el día de hoy se llevarán á cabo nuevas capturas.

## LA MUERTE DEL AGENTE MONTENEGRO

### Presentación espontánea del presunto autor

En nuestra crónica del 8 del actual dimos noticia de que en jurisdicción de la comisaría 32a. había sido muerto de un balazo en el cuello el agente de la misma Pedro Montenegro.

Como se recordará, la víctima á las 8 de la noche del día anterior detuvo á un tal Luis Rodríguez (a) El Loco para la averiguación de un robo efectuado días antes y mientras lo conducía á la comisaría el detenido logró fugar.

El agente se puso en seguimiento del prófugo consiguiendo darle alcance frente al número 522 de la calle Salom donde se formó un grupo de individuos de malos antecedentes quienes profirieron insultos contra el representante de la autoridad pretendiendo obligarle á dejar en libertad al detenido.

En tales circunstancias se oyeron varios tiros de revólver uno de cuyos proyectiles hirió á Montenegro quien falleció en el acto.

Los autores del hecho se dieron inmediatamente á la fuga y á estar á las primeras averiguaciones practicadas por la policía parece que uno de los criminales es Félix Matos.

Este que supo que se le buscaba, se presentó anoche expontáneamente en la citada comisaría, expresando que ante el convencimiento que tenía de que iba á ser arrestado, se constituía en prisión agregando que no había tenido ninguna participación en el homicidio.

Matos fué puesto á disposición del juez que entiende en la causa.

## SORPRESA A UN GARITO

### Numerosos detenidos

Por orden del jefe de policía, los empleados de la sección "leyes especiales", á las 4 de la tarde de ayer se presentaron en el café, situado en la calle Paraná 343, donde Atanasio Gil, Ramón Alcagaga, José Carbajera, Mario Pesinay y Fernando Satapar, vendían clandestinamente boletas de sport.

Cuando penetró la policía en el mencionado café, sorprendió á sesenta y siete personas que se hallaban entretenidas jugando á las carreras, todas las cuales fueron detenidas así como el encargado de la casa, Antonio Casir y los primeramente nombrados.

Se secuestró la suma de 3.555 pesos y todos los elementos de juego.

La policía ha comprobado que los detenidos son las mismas personas que jugaban en el café calle Corrientes 1539 donde, hace pocos días, se descubrió que el dueño del mismo había defraudado á la Compañía Cooperativa Telefónica, colocando un aparato clandestino y que se utilizaba para trasmitir los resultados de las carreras

**Hecho de sangre**

Esta madrugada, á las 2, se oyeron detonaciones de arma de fuego en las inmediaciones de la calle Alvarado, y al acudir los agentes de la sección 32a., encontraron tendido en el pavimento de la mencionada calle, frente al número 1414, á un individuo que presentaba una herida de bala en un pulmón. Al ser interrogado por los agentes, dijo llamarse Fernando Borquet y se mostró reservado sobre los hechos que motivaron su herida.

El herido fué trasportado al hospital Argerich, donde se le efectuó la primera cura, siendo su estado gravísimo, creyéndose que perderá la vida.

**Riñas y heridos**

En la esquina de las calles Suárez y Gaboto, á raíz de una disputa Angel Rodríguez agredió con un cuchillo á Angel Valdettano

Este, para repeler la agresión, desnudó un revólver é hizo tres disparos contra su antagonista.

Como los contrincantes huyeron, se ignora si están heridos.

La policía procura detenerlos.

—En una casa en construcción en la esquina de las calles Malabia y Cabrera, por cuestiones del trabajo se suscitó un incidente entre los operarios Pedro Bifas y Pasa Fuiro, á raíz de lo cual éste con una cuchara aplicó un golpe en la cabeza á su contrincante, hiriéndole levemente.

El agresor se encuentra detenido en la comisaría 19a

—En la casa en construcción, calle Santa Fe 2535, por cuestiones nimias tuvieron un incidente Angel Monti y José Cambro.

El primero, en el calor de la disputa tomó un martillo y aplicó varios golpes en la espalda á su adversario, produciéndole lesiones de carácter leve.

El agresor huyó: la comisaría 19a. recomendó su captura

—En la comisaría 10a. se presentó Pedro Máximo, para denunciar que anoche en circunstancias en que estaba parado en la puerta de la casa, calle Presidente 475 un individuo desconocido lo agredió con arma blanca, hiriéndolo en la cara y luego huyó

Se procura dar con el acusado

—En el interior de una panadería situada en la calle San Martín 1517, por cuestiones del trabajo se trabaron en pelea los obreros Silvestre Necodibes y Luis Negri

El primero armado de un cuchillo agredió á su adversario, produciéndole una herida en la cabeza

Necodibes fué detenido por agentes de la comisaría 31a

**Accidente ferroviario**

A las 9.57 de la mañana de ayer un tren de pasajeros de la empresa del ferrocarril Central Argentino, que se dirigía á la estación Retiro, en el paso á nivel existente á la altura de la calle Echeverría, arrolló á [illegible] Armelino, en momentos en que intentaba cruzar las vías

Armelino resultó con graves heridas en diversas partes del cuerpo, habiendo sido trasladado en una ambulancia de la Asistencia Pública al hospital Pirovano

Intervino en el accidente la comisaría 29a

**Los percances en el trabajo**

Pablo Gómez peón del molino Río de la Plata, situado en el costado Este del dique 3, en momentos en que se ocupaba en estibar bolsas de harina, cayó al pavimento desde una altura de 3 metros.

Como consecuencia del golpe sufrió graves heridas en la pierna izquierda, causa por la cual fué trasladado á la Asistencia Pública.

—Al desmontar un terreno en la calle Armonía entre las de Deán Funes y Rioja, el peón José Canfunaco sufrió la fractura de la pierna derecha

Se le trasladó al hospital San Roque.

—Trifus Cristi mientras trabajaba sobre un andamio en la casa en construcción calle Plaza 2631, debido á una mala maniobra que hizo, perdió el equilibrio y cayó de una altura de nueve metros. Sufrió heridas de importancia en diversas partes del cuerpo, las que le fueron curadas de primera atención en la Asistencia Pública

—En una casa en construcción en la calle Varela entre las de Mendoza y Juramento, se derrumbó parte de una cornisa.

El albañil Cayetano Manetti que se encontraba trabajando sobre un andamio cayó y sufrió contusiones en los brazos.

Algunos ladrillos cayeron sobre Radamir Malchi, que se ocupaba en subir mezcla por una roldana, produciéndole contusiones en el costado izquierdo del cuerpo.

Las víctimas fueron curadas en la Asistencia Pública.

**Ladrón detenido**

Un agente de la comisaría 11a procedió á la detención de Manuel Gallegos, quien llevaba una bolsa con artículos de mercería y cuya procedencia no supo justificar.

Se practican las averiguaciones correspondientes.

**Alarma**

En la casa calle Paraguay 864, domicilio del señor León Vega, se produjo anoche un contacto en la instalación eléctrica, causando la consiguiente alarma.

Alguien dió aviso de incendio al cuartel central de bomberos, y concurrió un destacamento del mismo; pero sus servicios no fueron necesarios.

**Choques de vehículos**

En la esquina de las calles Córdoba y Billinghurst, se produjo un choque entre un tranvía de la compañía Anglo-Argentina y un carro, en el que viajaban los menores Bernardo Rey y Enrique Bernini.

Este fué arrojado del pescante y al dar contra el pavimento sufrió lesiones en diversas partes del cuerpo.

El motorista se encuentra detenido preventivamente en la comisaría de la sección 9a

**Síncope fatal**

En el hospital San Roque dejó de existir ayer por la mañana Manuel Rey, que el 12 del mes actual, en la fonda de la calle Bartolomé Mitre 2856 sufrió un síncope

La comisaría 7a, procura saber si el extinto tiene deudos en la capital

**Fallecimiento de un herido**

En el hospital Teodoro Alvarez, dejó de existir ayer Francisco Barros, quien el 1. del actual fué víctima de un accidente en la esquina de las calles Provincias Unidas y Martínez Castro.

**Los robos en los tranvías**

Se presentó en la comisaría 1a., don León Heymann y denunció que ayer, en la esquina de las calles Maipú y Bartolomé Mitre, al descender de un tranvía le sustrajeron de un bolsillo del saco una cartera con 200 marcos, 60 pesos y varios papeles personales

Manifestó el damnificado que ignora en absoluto quiénes fueron los ladrones.

—Félix A. Carré, domiciliado en Lomas de Zamora denunció en la comisaría 16a, que anteanoche frente á la estación Constitución, en momentos en que subía á un tranvía, le fué hurtada una cartera con la suma de 200 pesos y 5 décimos de la lotería nacional

Se practican averiguaciones para descubrir al ratero.

**Los peligros de la electricidad**

En la esquina de las calles Rivadavia y Boedo al pretender el peón municipal Santos Gloria recoger un hilo telefónico sin advertir que éste se hallaba en contacto con un cable eléctrico sufrió en ambas manos quemaduras de alguna gravedad.

La policía de la sección 23a. lo hizo trasladar al hospital Alvarez.

**Accidentes en la vía pública**

Juan Vouchet de 13 años de edad, transitaba en bicicleta por la calle Charcas y al llegar á la de Maipú se precipitó contra un tranvía y sufrió graves heridas en la cabeza.

Fué trasladado á la Asistencia Pública

—Frente al número 161 de la calle Piedras al pretender Manuel Ramos, de 13 años de edad descender de un tranvía en marcha dió un traspié y cayó al pavimento. Una de las ruedas del vehículo le pasó por encima del pie izquierdo, produciéndole graves heridas.

Un vigilante de la sección 1a., detuvo al motorista é hizo trasladar al herido á la Asistencia Pública.

**El respeto á la mujer**

Por haber faltado al respeto á la señorita J. L. en la vía pública, se encuentra detenido en la comisaría 1a., José Santana.

**Descarrilamiento de un tranvía**

Un coche acoplado de un tranvía de la compañía Anglo Argentina, en la esquina de las calles Córdoba y Azcuénaga descarriló y chocó contra una columna.

A consecuencia del golpe los pasajeros señorita Clementina Del io y Francisco P. Fud sufrieron equimosis en la cara y en las piernas.

La comisaría 7a. trata de establecer las causas del accidente.

**Robos y hurtos**

En la comisaría 25a denunció Eusebio Lacoro que anteanoche, de un horno de ladrillos situado en la esquina de las calles Santa Blanca y San Martín le fué hurtado un carro valuado en 250 pesos.

—De la casa que se construye en la calle Catalina 1233, le fueron hurtados á Juan Faria 112 pesos.

El damnificado denunció el hecho en la comisaría [illegible]

—A Casal [illegible] de su almacén [illegible] le hurtaron [illegible] del último número [illegible] y objetos por valor de 29. pesos.

No se conoce á los ladrones.

—Don Adrián Doserul puso en conocimiento de la comisaría 1a. que de su domicilio, calle Florida 377 le hurtaron objetos valuados en 500 pesos

Ignora quiénes son los que consumaron el hecho.

# EN EL PUERTO

## Suicidio

Ayer á las 3 de la tarde un empleado, que se ocupaba en la descarga en el ferrocarril de Trocha Angosta, vió que un hombre se arrojaba al agua desde el murallón exterior del puerto, prolongación de la calle Cangallo

El desconocido pereció ahogado, sin que la autoridad haya podido conseguir su filiación ni extraer el cadáver

# NOTICIAS UNIVERSITARIAS

### Facultad de Derecho

EXAMENES

[illegible] R[illegible], C. G. Lezica L. Montes [illegible], M. J. Pascual C. W. [illegible], W. Segovia C. Sohl, J. C. Saraste [illegible] Tiscano L. Barrionuevo, [illegible] B. [illegible] Victorica, J. B. Peña, M. Ruiz [illegible] J. Sánchez Zelaya [illegible] Alcorta, F. Bunge, Juan [illegible] Pedro Fernández Palma [illegible] R. Zavilla J. A. Moachet, B. [illegible] Marain, R. García, Arias M. A. Gonzalez

Procedimientos, II. Federico Casado, sobresaliente, R. Domenech, E. C. Díaz, [illegible] Esquivel, Juan R. Galarza, sobresaliente, A. Iribarne, Pedro I. Garro sobresaliente, y Carlos Linck, sobresaliente

[illegible] Carlos Calvo, sobresaliente, M. Colmos J. Demarchi, M. [illegible], L. A. Fernández (Hay tres [illegible])

[illegible] J. Benítez, A. J. Báez, J. [illegible] Méndez, L. Eseiel, L. [illegible] J. A. Verzola (Hay un [illegible])

Procedimientos, (1a. parte) Curso [illegible] J. Calzada, F. Díaz Reynolds, G. Dillon, A. Legnizamon, R. Noya [illegible] C. Martiarena

[illegible] diplomático F. Calatayud, A. [illegible], M. Guido, J. A. Orr, H. [illegible] Poudan, M. Silva d'Herrill, L. [illegible] García Herrera, sobresaliente

Civil, III.—J. B. Peña, J. W. Segovia, E. Guichard, J. P. Ramos, P. C. Tisone.

Constitucional.—L. M. Quesada, M. Arena, L. Soria, J. W. Segovia, C. Zamora.

Comercial I (notariado).—A. Leguizamón, A. Leiguarda, C. Larrechena, M. Murphy, D. P. Quintana, H. Recalde, J. Sola, L. Secretin, J. E. Silvetti, A. del Valle, N. A. Vadell, L. Lamas Firmat

Procesal I (notariado).—J. Calzada, F. Díaz Reynolds, G. Dillon, A. Leguizamón, R. Noya, C. Martiarena Centeno.

Marítimo y quiebras—C. Araujo Villar, M. Adano, A. G. Alegre, A. Benguria, N. Carou, F. Díaz Reynolds, J. R. Cataneo, B. Forte, M. Grané, M. Jiménez, R. Noya, M. Sauze, A. Leguizamón, C. Martearena Centeno, J. M. Pinto

Legislación de minas y rural.—Leonidas Anastasi, sobresaliente; M. Arenas, V. Lascano, R. Díaz Ulloque, sobresaliente; M. Olmedo Zumarán, J. A. Bourdieu, A. Bianchi, J. P. Viñas, M. V. Portela, A. Reyes

Introducción al Derecho.—H. Posse, R. Pretsel, R. E. Romero, C. J. Silvestre, M. A. Inchaste

Procedimientos, II.—A. V. López, D. Miró, F. Martínez Soler, V. Martínez Cutiño, Pedro M. Obligado, sobresaliente; R. Paz, M. Sastre, J. Trepat, J. E. Vincent, D. Q. Dante, y T. Figuerero.

CITACION DE MESAS

Para hoy fueron citadas las siguientes mesas examinadoras que funcionarán para alumnos regulares y libres y para estudiantes de las carreras especiales:

A las 9 de la mañana Psicología, civil 10, economía política, finanzas y estadística, práctica notarial procedimientos, 2a., parte y constitucional (abogacía y derecho diplomático).

Por la tarde á las 4 las de procedimientos 10 (notariado), sociología y civil, 10, 2o y 3o, para carreras especiales.

El 20 del corriente á las 9.30 de la mañana se reunirá la mesa de derecho internacional privado.

### Facultad de Medicina

EXAMENES

Técnica —Sobresalientes: R. Fernández dos Santos, A. Questa, P. Reyna, distinguido, C. Noguera; aprobado: A. Pedrazzini

Odontología 2o año —Distinguido: S. Frielental, aprobados P. Pelaborde, J. D. Sustini, E. Salgado M. A. Galán; F. Ibáñez, sobresaliente

Química inorgánica —Sobresalientes C. Bottini, J. Sevilla, distinguidos E. San Cermes, C. E. Vidal, F. Leibovich, A. Z. Repetto, A. C. Pepetto, J. Borzone, C. J. Wernly, P. Meroni; aprobados: A. Garrahan, L. L. Gutiérrez, N. Galdós, E. Lascano, A. R. Salazar, A. Callegari

Química inorgánica — Sobresaliente M. I. Elgino; distinguido E. Ferves aprobados: L. Solari, M. S. Ibarzábal, J. Llaro.

Física farmacéutica. — Distinguidos; C. Sagasta, C. A. Nelson; aprobados E. Arramuspe, E. Vertúa

Botánica farmacéutica —Sobresaliente C. Crocco; distinguidos A. Bouquet, A. Marugo, C. Bottini, aprobados B. P. Valle, A. Callegari, E. San Germes L. R. Gutiérrez, J. A. Legna, J. Sevilla E. González Medina, C. J. Wernly M. Harrigot.

Anatomía descriptiva 2a parte Sobresaliente: C. A. Correas; distinguido, A. Martín, H. Mandolini, A. Burlaná, H. Buffetti, R. Laplacette, M. Arce, E. R. Bascari; aprobados A. Gualta A. B. Thompson, T. R. Bondareff J. Mascussi

Química biológica.—Sobresaliente: C. Gutiérrez: distinguidos: L. R. Beltrán, A. P. Carelli, O. F. Mazzini; aprobados: T. E. Fiorda, N. P. Muzio, R. P. Levalle, R. P. Ferrando, N. A. Paz, M. Barrios, J. Zamorano, J. L. Abadie.

Anatomía descriptiva 1a parte — Distinguidos: L. Barbeto, E. D. Cortelezzi, E. González; aprobados: J. P. Mauri, M. Critto, R. P. Ruiz, A. Egurren, F. A. Derossi, F. Núñez Avendaño, M. M. Sales, G. Mors, F. Adelardi

Higiene farmacéutica — Sobresalientes. R. Fernández dos Santos, A. E. Costa, E. Malisse, J. B. Madoni, E. C. di Pascal; distinguidos: D. F. Carriquiriborde, A. B. Beriso, N. B. Caverle, E. Pujol, G. Travella, R. Helman, I. Weissman aprobados: F. Guerin, J. Deluca, J. Buontempo, J. G. Fernández, A. Pedrazzini, E. Moretti, F. C. Nogueira, P. E. Miranda, M. De Eguino, J. Storni, N. R. Gallegos, J. F. Briñoletas, M. Acevedo, J. M. Núñez, M. N. Palacio, P. N. Reyna, J. Janzi, O. García.

Zoología farmacéutica. — Sobresalientes: F. Leivovich A. Z. Repetto, A. C. Repetto, J. Sevilla; distinguidos: P. Almandoz E. San Germes, C. Bottini, L. L. Gutiérrez, J. J. Martín, L. A. Legna, J. Borzone, L. Solari, L. Larreguy, A. Pastorelli, A. Bomplan, D. M. Cavall, E. Meroni, A. Callegari, C. E. Vidal, aprobados: A. R. Salazar, E. Fesves, R. B. Coniberti, A. Garrahan, N. Galdós, S. Canale, I. Tegami

Química analítica, Ens. y Det. Drogas. Sobresalientes E. Moretti, A. B. Beriso, F. Guerin, E. C. di Pascal, P. E. Miranda, R. Fernández dos Santos, A. E. Costa, distinguidos: J. Deluca, J. Janzi, J. Buontempo, A. A. Questa, J. B. Madoni, F. C. Nogueira aprobados: R. E. Bernatet, J. G. Fernández, A. Pedrazzini, I. Luppi, Ferosio.

Histología. — Distinguidos: E. Jensaiti, E. Argonz; aprobados E. Vainder, A. I. Raucese, A. Scharn, S. R. Figueroa, S. Garfinkel, E. Bergas, S. Francesio.

Bacteriología. — Sobresalientes R. Pietra Espalter, I. Berio, S. Rossi Belgrano, R. Cifferi, M. Patiño, T. Musoch, R. Cossio, distinguidos: aprobados: R. S. Yáñez, F. de Benedetti, E. Segura, M. Pérez, R. Llanos, E. Andrada, N. A. Paz, R. Sigaut, F. Mancini, J. Valdez, L. Basso, L. Vanossi, T. Rosendi, A. Rizzi, R. Videla Ponce

### Facultad de Ingeniería

EXAMENES

Geometría descriptiva arquitec. — C. R. Dhers sobresaliente; B. E. Mallas distinguido A. V. Olmos, aprobado; C. Devoto distinguido P. A. Pelacchi, A. L. Hoeps, O. L. Cabanillas, aprobados

Cálculo (Primer curso) — C. Folcaro, A. E. Rava, H. Castelos, sobresalientes D. A. Morro, C. Niklison, M. Sudrowsa, J. M. May, B. Vautier, I. A. Isola, A. Lobo, V. Semalla, D. Rosenthal, E. Lembardtson, E. Martínez, J. V. Delpiano, C. J. Sembidel, F. Dorsig, E. I. Daino, aprobados, Helguera Gross, distinguido

Dibujo de arquitectura — V. A. Silva, J. Serrato sobresalientes, R. Calmarino, V. Villanueva, A. Aman, R. C. Bustamante, T. Longill, J. M. Faorel, C. Stacchina, M. Morello, J. Mal M. Lozano, C. Courtaux, R. J. Alvarez, R. Movano, J. Mingelos, J. Aspeat, V. M. del Pont, M. Talla, V. R. Golli, F. J. Olmos, F. Ouvilla, A. Gerardi, R. Bravo, J. Ledesma, O. J. Chiso, aprobados

Algebra superior y geometría analítica — E. Paladino, L. Rimoldi, J. Iribarne, D. Iagliaro distinguidos M. Vuenos, A. Parodi, R. Palleja, F. Martínez de Hoz, L. M. Munini, aprobados

Complementos de geometría y trigonometría — L. R. O'Farrell, D. Lowland, V. Santarelli, E. Le Bas, M. A. Kerro, distinguidos E. Briceño, sobresaliente, E. Quintana distinguido, F. H. Cayonett, E. Manson, J. Caracciolo, H. Ciobord, H. P. Hurlaux, R. Grasso, aprobados

Complementos de aritmética y álgebra — T. N. Lavrou, M. P. Alvarez, sobresalientes V. C. Salas, A. Jiménez, J. Esperne, R. Kindig, H. Vereidea, distinguidos, M. Erlijman, H. Cazón, V. Maret distinguidos, J. Aphalo, J. B. Mulhauln, S. Iaguirre, J. Berriso, L. Astadillo, M. Barain, aprobados

Construcción de edificios — R. G. Montero, sobresaliente, J. Walmar, E. Giménez, I. Quiroga, T. S. Bustamante, distinguidos J. Vanedes, R. P. del Cerro, H. Coppi, D. C. Zlony, P. Pizzarni, R. Calmarini, aprobados.

Mineralogía y geología — C. Cavelo sobresaliente, L. Flandri aprobado M. Juston, J. Palmeiro distinguidos, M. S. Sein, sobresaliente M. Sandrever, A. Bade, S. González, L. Espina, distinguidos L. Lasalle, A. Sassi, A. B. Vallebella, J. M. Polledo, A. Armani, E. V. Carlo, J. M. Contin, L. Dombrosinki, R. H. Vivot, C. L. Segal aprobados

Hidráulica — V. J. Arias, J. C. Madero, M. J. Molaguero, distinguidos; E. C. Neaurio, G. González Lelong, P. J. Gómez, J. Pingel, A. J. Perazzo, J. C. Burge, aprobados

Tecnología del calor — R. Vanetta, G. Lapiela distinguidos; J. L. Albertoni, sobresaliente; A. L. Gomara, E. V. Gallano, A. Giandoni, S. González, aprobados

Electrotécnica — T. Mendiguren, E. Arias, G. Ortiz, M. Negri, C. Colombo, E. Schultz distinguidos, C. E. Meauzie, C. Sanguinetti, O. H. Rocca, sobresalientes, A. L. Cabral, distinguido; P. Pallavecini, N. Briggini, sobresalientes, D. E. Scaramella, R. Bianchedi distinguidos; J. Acuña, O. Gómez, J. Mosca, F. E. Eoljo, F. Fourcade, aprobados

Cálculo de las construcciones — M. S. Candiani, distinguido

### Facultad de Filosofía y Letras

EXAMENES ESCRITOS

Esta tarde á las 4 serán tomados los exámenes escritos de lógica, ética, metafísica, historia universal, latín, griego y estética.

EXAMENES ORALES

Para mañana á las 1 p. m. fueron citadas las siguientes mesas de exámenes orales:

Sociología, historia universal (1o. y 2o. curso), historia de la filosofía, ciencia de la educación, estética, literatura castellana y literatura de la Europa meridional.

# FERROCARRILES

**Los trenes de Córdoba**

La empresa del ferrocarril Central Argentino ha establecido un tren para pasajeros, que sale todos los lunes á las 9 de la noche, de la ciudad de Córdoba y llega á Rosario por la mañana del día siguiente. Este servicio adolece de un inconveniente: la falta de coche "restaurant". Es de suponer que en travesías extensas como las que se hacen en el interior del país, no todos los pasajeros están en condiciones de llevar en sus respectivos equipajes provisiones de boca para el viaje, y de no hacerlo así, se encuentran con las molestias consiguientes, por una falta de previsión, la cual sólo es imputable á la empresa

Son continuas las quejas que nos llegan de parte de muchas personas que se han encontrado con este inconveniente, cuando han tenido ocasión de servirse del tren mencionado.

Llamamos, pues, la atención del gerente de tráfico sobre esa deficiencia.

**Resolución confirmada**

El Poder Ejecutivo ha confirmado la resolución de fecha 4 de Diciembre por la cual no se hacía lugar al pedido del ferrocarril Oeste de Buenos Aires, para renovar dos letras en caución por los derechos correspondientes á varias partidas de adoquines y piedra bruta para calle

**Resoluciones varias**

Por la dirección general de ferrocarriles se aprobó ayer una tarifa especial proyectada por la compañía de ferrocarriles de Entre Ríos, para el transporte de fruta fresca y legumbres por trenes de pasajeros, desde la estación Paraná á la de Federico Lacroze

La misma repartición accedió á un pedido de la empresa del ferrocarril del Sud, de reconsideración de lo resuelto por la dirección de aumentar un tren de hacienda semanal, desde Tandil á Buenos Aires

Se fijó un plazo de 15 días á la empresa del ferrocarril Central Argentino para que presente los planos relativos á las obras ejecutadas por esa empresa en las estaciones Las Palmas, Rosario Lima y Alsina, é instalado una báscula en la estación Campaña, sin tener autorización del gobierno nacional.

Se aprobaron los planos y memoria descriptiva presentados por la empresa del ferrocarril del Sud, relativos á la construcción de una oficina para el inspector de telégrafos en la estación Olavarría.

—Por el Ministerio de Obras Públicas se aprobaron ayer los planos y memorias descriptivas presentados por la empresa del ferrocarril Central Argentino, relativo á la ubicación de seis estaciones y dos paradas en los kilómetros 15.350, 30.450, 41.850, 62.028, 83.309, 93.900 y 112.300, respectivamente, de su ramal de Río Cuarto al Sallo

**Estación Dique 4**

Por haber desaparecido las causas que motivaron la suspensión de la recepción de cargas en la estación Dique 4, de la empresa de los ferrocarriles Central de Córdoba y Córdoba y Rosario, desde hoy se recibirán nuevamente mercaderías destinadas á las estaciones de las líneas de la mencionada empresa, y á las de los ferrocarriles de Santa Fe, Argentino del Norte y Central Norte

**Apercibimiento á una empresa**

La dirección general de ferrocarriles aprobó ayer las rebajas en tarifas concedidas por la empresa del ferrocarril del Sud, durante el año que terminó el 30 de Junio de 1910. Por esta resolución se hace saber á la empresa mencionada, que en lo sucesivo deberá recabar la autorización previa de la dirección general de ferrocarriles para acordar reducciones en los precios de tarifas aprobadas en conformidad á las leyes y reglamentos vigentes, pues en las planillas de esas tarifas aparecen rebajas concedidas sin haber llenado los requisitos previos correspondientes

**Ferrocarril del Sud**

La empresa del ferrocarril del Sud presentó ayer á la dirección general de ferrocarriles dos proyectos, relacionado el primero con renovación de balastro y durmientes de la vía, desde la calle Pintos y empalme O'Gorman ó sea desde kilómetros 8.695 y 9.365 del ramal á Ribera Sur; y otro relacionado con la adquisición de vagones para transporte de leche, los que la empresa desea poner en servicio.

**Nuevas obras proyectadas**

La empresa del ferrocarril al Pacífico presentó ayer á la dirección general de ferrocarriles de la Nación, los siguientes proyectos de nuevas obras que piensa efectuar en distintos lugares de su red ferroviaria.

Galpón para cereales, de 60 metros de largo por 15 de ancho, en la estación Kilómetro 49 del ramal de Guatraché al Norte; galpón para depósito de cereales, en la estación Del Campillo, del ramal de Laboulaye al Sudoeste, y un galpón de 45 metros de largo por 15 de ancho, en la estación Rolón, del ramal de Rivera á Macachín.

**Apertura de un paso á nivel**

Un núcleo de comerciantes y vecinos del pueblo de San Gregorio, departamento General López, presentó ayer al director general de ferrocarriles, ingeniero Nogués, una solicitud en la cual se pide la apertura de un paso á nivel público en las vías del ferrocarril que cruzan esa localidad

Dice esa solicitud, que el colindante Pedro Christophersen, ha dado su conformidad y abrirá camino, tan pronto como se levante la cosecha de trigo, al costado de la vía del ferrocarril Rosario á Puerto Belgrano, de acuerdo con el artículo 59 del Código Rural, entre la estación San Gregorio y el límite de la provincia de Buenos Aires. Para poder llegar al camino general situado al costado de la vía del ferrocarril al Pacífico, se hace necesario abrir un paso á nivel, público, á la altura del kilómetro 355.800, más ó menos comprendido entre las estaciones Iriarte y Diego de Alvear, y al costado del puente á alto nivel del ferrocarril Rosario á Puerto Belgrano, así se facilitará un camino mucho más corto que el existente el cual obliga para ir á ingeniero Ballín, ó más adelante á hacer grandes rodeos, pues desde el kilómetro 318 á 367 no hay ningún paso á nivel

**Galpones y desvío**

El gobierno nacional por intermedio de su repartición respectiva, aprobó ayer los planos y memoria descriptiva presentados por la empresa del ferrocarril Central Argentino, de acuerdo con los cuales se construirán tres galpones y un desvío en la estación Noetinger del ramal de Las Rosas á Villa María

**Ferrocarril de Pirámides á Salinas Grandes**

La repartición respectiva del gobierno nacional autorizó á la sociedad Piaggio y Compañía, para que transfiera á la sociedad anónima La Salinera Argentina, los derechos y obligaciones establecidos por la ley 3898, á fin de construir y explotar una línea férrea en el territorio nacional del Chubut comprendida entre Puerto Pirámides y Salinas Grandes

**Nuevo servicio**

El gobierno nacional autorizó ayer á la empresa del ferrocarril Central Argentino para entregar al servicio público, con carácter definitivo, la sección de su ramal de Villa del Rosario á Las Rosas, comprendida entre las estaciones Piamonte y Landeta, y la sección comprendida entre la estación Noetinger y kilómetro 91, del ramal de Las Rosas á Villa María.

**Servicio deficiente**

Hemos recibido repetidas quejas de los pasajeros de la línea del Retiro á Villa Ballester del ferrocarril Central Argentino, sobre la deficiencia de ese servicio, que les ocasiona serios perjuicios. El atraso de trenes es frecuente. Ayer, uno de la mañana, que debía llegar al Retiro á las 7.40, llegó á las 8.10

La falta de alumbrado y plataforma en la estación Villa Urquiza viene siendo objeto de continuas quejas por las molestias que ocasiona al público, especialmente en días lluviosos.

Llamamos la atención de la empresa sobre estos hechos.

# PROVINCIA DE BUENOS AIRES — GOBIERNO CENTRAL Y DE

## LA SEGURIDAD PUBLICA EN AVELLANEDA

### SITUACION QUE URGE MEJORAR

### Graves deficiencias policiales

PROPORCIONALIDAD DEL SERVICIO

Desde hace algunos años, el vecindario de Avellaneda viene clamando por el mejoramiento de su policía local, habiendo con algunas intermitencias y de distintas maneras lícitas, formulado sus quejas á ese respecto, ante los poderes públicos pertinentes, sin conseguir hasta la hora presente otro resultado práctico, que el que desgraciadamente fluye de una inconsiderada indiferencia.

Un gran pueblo, eminentemente productor, como es el de esa ciudad, de ciento diez mil habitantes, necesita en el orden público, de un factor positivo de garantía para sus cuantiosos intereses y de seguridad para la vida de todos y cada uno de sus vecinos, entregados en su inmensa mayoría á la labor que justiprecia su capacidad, y desarrolla sus asombrosas actividades.

Una colectividad de tal naturaleza, moldeada en principios tan nobles y levantados, cuya aspiración común se cifra en el anhelo de progreso en todas sus manifestaciones, merece ser escuchada cuando sus reclamaciones son justas, como en el caso presente, en que solicita elementos de seguridad para la normalización de su acción fecunda.

Pero estas consideraciones, expuestas ya en diversas ocasiones, como lo dejamos dicho, no ha logrado constituir una atmósfera propicia alrededor de los poderes públicos de la provincia, en el sentido de reparar deficiencias perjudiciales para todo el vecindario, que va dándose cuenta del desairado papel que se le está haciendo jugar, y que lógicamente empieza á manifestarse hostil hacia el poder público central.

En el margen de la comisión del delito, se han podido anotar con demasiada frecuencia hechos punibles perpetuados en la vía pública, que han quedado en la mayoría de los casos envueltos en el misterio. La oleada de chusma maleante que de ordinario la policía de la capital, en su tenaz persecución, arroja sobre esa orilla del Riachuelo, encuentra sin ir más lejos, en los barrios céntricos y suburbanos de Avellaneda, campo propicio para sus depredaciones, en la certeza de no ser incomodada en su labor siniestra. Y es así, que al partir de las 10 de la noche, la seguridad del viandante es un mito. La posibilidad de encontrar un agente de policía es tan eventual, como forjarse la ilusión de atrapar un mirlo blanco á la vuelta de una esquina.

Es claro, careciendo del medio preventivo del delito que, en este caso, es el agente de seguridad, la acción defensiva ante la agresión brutal, queda librada al empleo de un arma cualquiera, el revólver, por ejemplo, que no debiendo cargarlo nadie—como lo prescribe una pragmática policial de reciente factura—lo llevan todos, porque á ello obliga la más legítima y natural de todas las necesidades: la de la conservación de la existencia.

Ahora bien; la enorme desproporción existente entre la población del partido y ciudad de Avellaneda, y la exigua representación policial encargada de la vigilancia de sus intereses y seguridad personal de sus habitantes, causa primordial y tal vez única de la ineficacia de su acción y del mudo malestar de los vecindarios, queda comprobada en los siguientes datos demostrativos, que justificarán de paso las aserciones y juicios que someramente dejamos vertidos.

En la jurisdicción del partido, hay ubicadas doce estaciones ferroviarias, de las cuales, ocho son de pasajeros y las restantes de carga. Existen en la misma, mil cuatrocientas veinte y tres casas de comercio y trescientos sesenta y seis establecimientos industriales. Fuera de la planta urbana, tenemos en plena florescencia treinta y dos tros de población, con no menos de 2.500 habitantes cada uno.

El personal de policía, se compone de ciento ochenta plazas, que prestan sus servicios por tercios, de ocho horas cada uno. De manera que cada tercio está constituído por sesenta agentes, que quedan reducidos á cuarenta y cinco de servicio efectivo en la calle, porque de éstos, quince por lo menos, prestan servicio en la comisaría y destacamentos, por concepto de guardia y servicios auxiliares. Aún hay que restar de la cifra de cuarenta y cinco anotada, por lo menos diez agentes, que se distraen á la vigilancia de determinadas casas, quedando en suma para el cuidado de todo el partido el número de treinta y cinco agentes, que divididos por el total de los habitantes, da el cociente de un agente para cada fracción de dos mil ochocientos cincuenta y ocho vecinos, desparramados en una extensión de tres mil ciento cincuenta hectáreas!

Como se ve, las cifras son asaz elocuentes y los comentarios huelgan.

## PAGO DE LOS GRAVDES IMPUESTOS

LA MORA FORZOSA

### Actitud de la Defensa Rural

Ayer nos ocupamos de la situación creada á los contribuyentes de diversas localidades de la provincia, con la deficiencia administrativa de la falta de elementos en las oficinas recaudadoras de la renta, para la percepción de los impuestos de contribución territorial y á la producción agropecuaria.

Pues bien; no habiéndose subsanado ese obstáculo opuesto á la buena voluntad de los contribuyentes, y venciendo hoy el plazo para el pago de los impuestos mencionados, quedarán aquéllos en mora, forzosamente, y expuestos á la aplicación de las penalidades estatuídas por la ley.

Como este hecho constituiría una grave anormalidad, con perjuicio de intereses respetables, la Defensa Rural se ha avocado la acción necesaria para contrarrestarlo.

En una reunión celebrada ayer, dicha corporación resolvió aconsejar á sus afiliados residentes en la campaña, que se dirijan colectivamente al ministerio de Hacienda, en los siguientes términos:

Desde fines del mes pasado hemos concurrido á abonar los impuestos de contribución territorial y agropecuarios, y la oficina de recaudación ha declarado no tener primero las estampillas y por último en los días de ayer y hoy, carecer de talonarios.

Denunciamos á V. E. estas irregularidades administrativas, y reclamamos que como contribuyentes no se nos impongan responsabilidades por demoras en el pago proveniente de esa causa, como pedimos se prorrogue el término que vence mañana para los impuestos mencionados.

Es de esperar que el ministro de Hacienda acordará hoy un nuevo plazo para el pago de los impuestos y adoptará, al mismo tiempo, las medidas necesarias para que ellos sean percibidos regularmente por las oficinas de rentas, á fin de no seguir causando perjuicios á los contribuyentes, en esta época de intensa labor agrícola, en que el tiempo tiene un valor inapreciable para las personas vinculadas á la producción del país.

## JUAREZ

**El gobierno comunal — Deudas — Higiene de la población — Servicio de aguas corrientes — Hospital — Impuestos.**

(De nuestro enviado especial)

II

La vida urbana de Juárez, no tiene la característica bulliciosa de otros pueblos de la provincia. La tranquilidad domina en esta población consagrada exclusivamente al trabajo vivificante de las energías morales y económicas. La tradición de Juárez, en otras épocas, ha sido diversa, de alegrías inusitadas. Hablar de Juárez, en el fogón de las estancias, importaba quedarse sin peonada. Toda su población rural, diseminada en enorme extensión, tenía fijos los ojos en el pueblo como en un centro de grandes diversiones.

Se afanaba el paisano en tendidos galopes, por llegar al poblado, á echar una cana al aire, cuyas mentas perduraban en los corrillos rurales. Hoy, los cinematógrafos de la localidad viven esforzándose por alcanzar el éxito económico; la vida intelectual se refleja en su prensa mesurada; no existe biblioteca, ni se tiende á fundarla; y la expansión social tiene su club, con derivado en el paseo de la plaza y de la estación.

Las alegrías que antaño caracterizaban á Juárez no eran obstáculo para la política, la que se hacía con pasión vivificante. Mitristas, alsinistas, rochistas, y todos los "istas" de más ó menos concepto que han actuado en la provincia, buscaban á Juárez, como á un baluarte.

Y la política, dentro de la pasión, era á veces cruda. El juez de paz, era la energía imperante, y el gerente del Banco de la Provincia, el sedante á las asperezas. Nadie, temperamentos excepcionales tal vez, resistía el imperio de la fuerza legal, y del oro, expresión del trabajo inteligente, dominaban. Hubo, dentro de esa eliminación de obstáculos, jueces de paz, que á vecinos reacios los procesaron por causas correccionales, y los condenaron á muerte, brutal medida que costó mucho impedirla. El funcionario que lo decretó, es, sin embargo, hombre joven, tenaz, nervioso dentro de un temperamento al parecer flemático, de orientación sana y de aprovechados estudios. Es de los pocos hombres de la política oficial, con gravitación propia, franco y audaz en la acción y capaz de dirigir. No es utilitario en la práctica política, probándolo el hecho de haber renunciado emolumentos, como comisionado del gobierno, siempre que ellos se destinaran á mejoras públicas. La formación del vivero en el partido de Bolívar debe realizarse con sus sueldos de comisionado en el mismo.

Se recibió de la administración de Juárez después de derrotar al adversario que, en el abundante presupuesto de la comuna, sostenía hasta un maestro de piano, para alegrar las horas de los matones.

Y al hacerse cargo de la administración comunal, ésta adeudaba, á cada santo, un cirio. La dirección de escuelas ejecutaba á la comuna; aquel contratista de obras, defraudado en sus utilidades, la tenía inhibida; de credito de semana, y todo eso cuadro fué pintado con el corolario á los tres años, de inaugurar las aguas corrientes de consumo gratis para la población, en un radio de veinte cuadras. Con esta obra, cuyo costo por cuadra fué de 480 pesos, se hizo desaparecer la fiebre tifoidea que producía abundantes víctimas.

En la actualidad, el radio del servicio de aguas corrientes se ha extendido, y es lo autorizado el servicio domiciliario, porque el agua hasta hace poco era suministrada á la población sólo por los hidrantes colocados en las bocacalles.

A la mejora del servicio higiénico, la municipalidad podrá agregar una obra que tiene muy adelantada, la construcción de su propio edificio, presupuesta en $ 156.000, y de los cuales se ha pagado hasta la fecha pesos 133.000. El edificio, cuya fotografía publicamos, ha sido proyectado con amplitud en las dependencias internas.

El vivero municipal y la oficina meteorológica, son otras obras que abonan el concepto de las autoridades de Juárez.

El vivero ha sido instalado en la plata hoy Coronel Ramón L. Falcón, el año 1908. Su costo fué de pesos 3.000 y su presupuesto anual de pesos 2.440.

El establecimiento entrega, gratuitamente al público, alrededor de 100.000 plantas al año de eucaliptus, acacias, pinos, cipreses y otras clases aclimatadas á la región.

Las plantas se entregan en macetas ó se embalan sin ellas.

En la misma plaza Coronel Falcón está establecida la oficina meteorológica, cuyo costo, con los aparatos más modernos, ha sido de pesos 3.000 moneda nacional. La atiende un empleado con sueldo de pesos 60 mensuales.

Las precisas observaciones meteorológicas que se realizan, permiten estar al tanto del clima de la región, variable y depresivo en ciertas épocas del año.

Complementan las obras, el hospital Adolfo Alsina, de 76.357,30 pesos de costo, fruto del esfuerzo municipal y popular, instalado en hectárea y media de tierra.

Está administrado por una comisión de vecinos, cuyo presidente es el señor Rodolfo Bunge. El edificio consta de una sala para hombres, otra para mujeres, una sala de operaciones y ocho piezas para enfermos operados y aislados, departamento de empleados y servidumbre, cocina, lavadero y sección de contagiosos. La capacidad actual del hospital es de cuarenta camas.

A iniciativa de la intendencia, se proyectaba, con los recursos de la localidad, en la época de nuestra visita, la instalación de un pensionado con todos los elementos de que dispone la ciencia, para ser utilizado en la atención de enfermos que estén en condiciones de abonar su asistencia, sin perjuicio de utilizar las mejoras en la atención de los demás.

Las iniciativas de las autoridades son variadas, pero naturalmente sujetas siempre, á la elasticidad del tesoro comunal. Allí no se quiere deudas. Las obras se realizan con el producto de la renta, la que se invierte, fuera de los gastos generales, en proporción á las mejoras imperiosas.

Los mataderos, necesarios á la higiene bromatológica, se había empezado á construirlos en la época de nuestra visita, como también se había recabado del concejo deliberante la autorización para la construcción del mercado.

La construcción del adoquinado en las calles principales, ha sido acordada por la rama deliberativa, é ignoramos si en los ocho meses transcurridos desde nuestra visita, se ha llamado á licitación y las condiciones de ésta.

Juárez, como todos los pueblos de la provincia, tiene el inconveniente de la falta de pavimentación. En días de viento, el pueblo se envuelve en una polvareda molesta, que obliga á no transitar. Si el afirmado se realiza en condiciones económicas que no graven en demasía la propiedad, lo que es de esperar, dado el tino que revelan las autoridades, el embellecimiento de la localidad y su higiene, mejorarán notablemente.

El presupuesto actual de la comuna de Juárez, alcanza á 176.700 pesos moneda nacional, de los cuales se van en sueldos 28.380 pesos, en servicio de alumbrado público eléctrico 24.000, en la policía 6.300, en el hospital 9.640, 3.336 al consejo escolar 17.070, á la dirección general de caminos 30.000 al pago de la deuda atrasada, 17.300 en obras del palacio municipal, 820 en dos becas para la escuela de agricultura é industrial, 4.440 en el juzgado de paz, gasto éste que nos parece excesivo, si bien se justifica con una subvención de 300 pesos mensuales.

La justicia de paz debe ser desempeñada "ad honórem", y no requiere, por consiguiente, subvención de ninguna clase. Es sensible este dislate de la administración juarense, tan progresista en otro concepto, como queda demostrado. Es de esperar su eliminación en el presupuesto del año entrante, y el destino de dicha suma al sostenimiento de una biblioteca.

En el presupuesto figura una partida de 10.000 pesos para obras públicas.

Los impuestos para cubrir los gastos, se reparten al abasto, al alumbrado, etc., con abundante imposición de multas, y, en general, si bien no son elevados, requieren metodización.

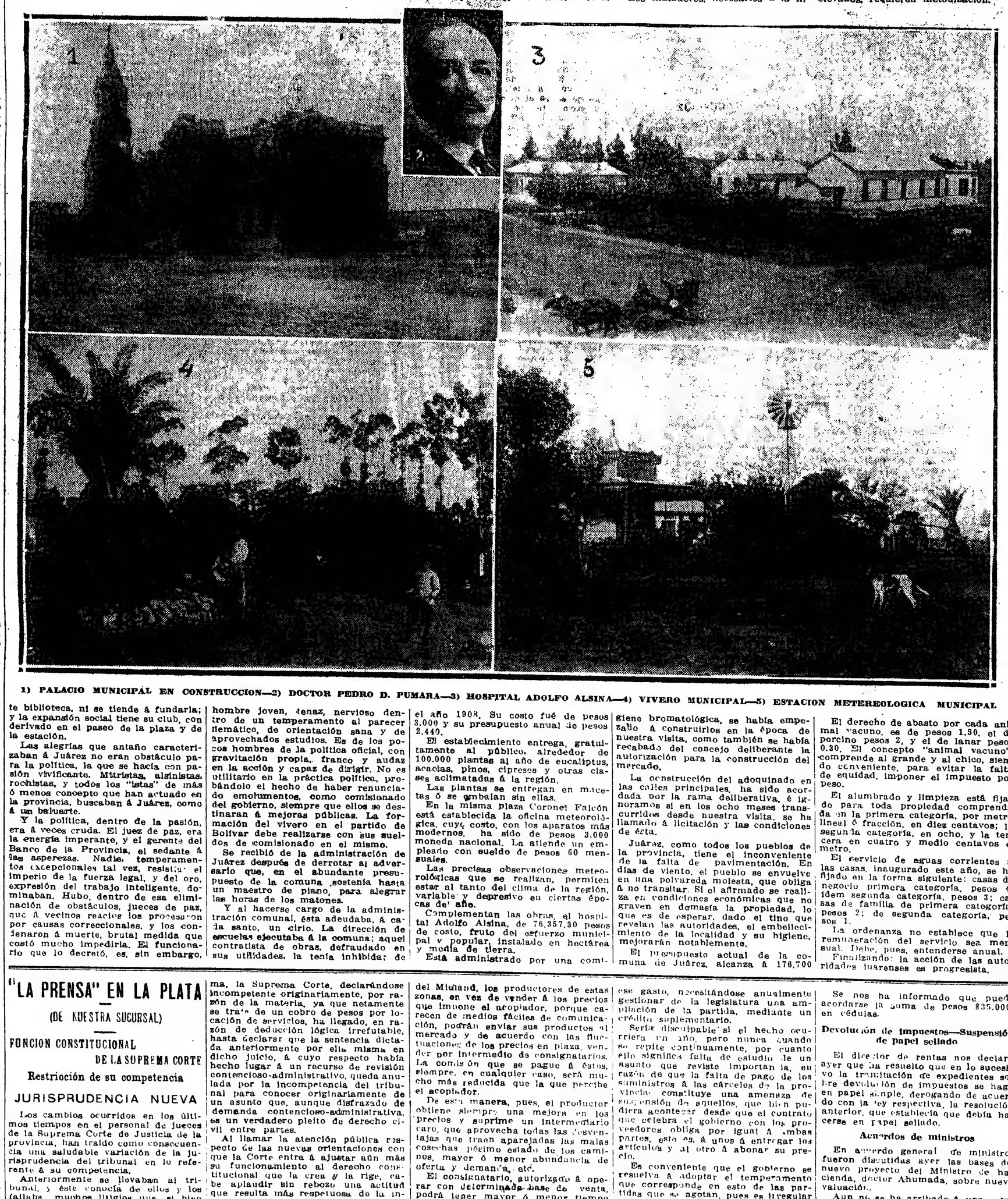

1) PALACIO MUNICIPAL EN CONSTRUCCION—2) DOCTOR PEDRO D. PUMARA—3) HOSPITAL ADOLFO ALSINA—4) VIVERO MUNICIPAL—5) ESTACION METEREOLOGICA MUNICIPAL

## "LA PRENSA" EN LA PLATA

(DE NUESTRA SUCURSAL)

### FUNCION CONSTITUCIONAL DE LA SUPREMA CORTE

Restricción de su competencia

### JURISPRUDENCIA NUEVA

Los cambios ocurridos en los últimos tiempos en el personal de jueces de la Suprema Corte de Justicia de la provincia, han traído como consecuencia una saludable variación de la jurisprudencia del tribunal en lo referente á su competencia.

Anteriormente se llevaban al tribunal, y éste conocía de ellos y los fallaba, muchos litigios que, si bien revestidos más ó menos hábilmente de las formas de demandas de inconstitucionalidad ó de juicios contencioso-administrativos, eran verdaderos litigios del fuero ordinario, ya que netamente versaban sobre relaciones de derecho civil ó comercial entre partes, ó causas electorales, etc., y cuyo conocimiento, en general, no correspondía extrictamente á la Suprema Corte, "originariamente", sino después de haber sido fallados por los jueces comunes, en última instancia y por vía de recursos extraordinarios.

La tendencia del tribunal, entonces, era la de extender en lo posible su competencia y jurisdicción, olvidando que constitucionalmente debe tener un criterio restrictivo al respecto ya que, fundamentalmente, sólo es un tribunal de casación y de única instancia en lo contencioso-administrativo, fuera de los objetos políticos de su institución.

Empero, como lo dejamos dicho, esa jurisprudencia, á nuestro juicio errónea y sólo explicable por la ley sociológica, en virtud de la cual toda autoridad constituída experimenta una tendencia natural á extender su campo de acción y expandir sus facultades, ha sido sustancialmente variada en diversas sentencias, entre las que cabe recordar, como más claramente encaminadas á ello, la recaída en el litigio semi-político de la municipalidad de Luján, la recaída en un asunto del doctor Cazón y la de que ayer dimos cuenta, referente al litigio entre el fiscal de Estado de la provincia y el señor Héctor C. Quesada, tocante á cobro de gestiones oficiosas en la reorganización del nuevo Banco de la Provincia.

Como consecuencia de esta jurisprudencia, á nuestro juicio acertadísima, la Suprema Corte, declarándose incompetente originariamente, por razón de la materia, ya que netamente se trata de un cobro de pesos por locación de servicios, ha llegado, en razón de deducción lógica irrefutable, hasta declarar que la sentencia dictada anteriormente por ella misma en dicho juicio, á cuyo respecto había hecho lugar á un recurso de revisión contencioso-administrativo, queda anulada por la incompetencia del tribunal para conocer originariamente de un asunto que, aunque disfrazado de demanda contencioso-administrativa, es un verdadero pleito de derecho civil entre partes.

Al llamar la atención pública respecto de las nuevas orientaciones con que la Corte entra á ajustar aún más su funcionamiento al derecho constitucional que la crea y la rige, cabe aplaudir sin rebozo una actitud que resulta más respetuosa de la interpretación ilustrada de la carta fundamental de la provincia.

## MERCADO DE FRUTOS DE LA PLATA

### Su buen éxito asegurado

Ayer volvió nuevamente á conferenciar con el ministro de Obras Públicas, doctor Sojo, el director de agricultura y ganadería de ese departamento, señor Llanos, á fin de convenir una serie de gestiones que darán por resultado asegurar el funcionamiento regular y permanente del mercado general de frutos que se piensa instalar en el puerto de La Plata.

El buen éxito del mercado de frutos está desde ya asegurado. Una gran casa acopiadora y exportadora de frutos del país, enviará todos los productos que adquiera dentro de la zona de influencia de los ferrocarriles que llegan al puerto de La Plata. Si á esta casa se agregan otras, con cuyos gerentes el director de agricultura celebrará conferencias al respecto, puede estarse entonces en la seguridad de que el buen éxito habrá superado á las mejores esperanzas.

Otro factor importante, que con el tiempo y un conocimiento más exacto de las relaciones mercantiles, tendrá también que contribuir eficazmente á la mejor marcha del mercado de frutos, es el productor mismo.

En nuestras campañas, hoy debe el cosechero vender sus granos, cueros y lanas al acopiador viajero ó á las casas establecidas en la localidad.

Teniendo el mercado de frutos de La Plata, al que convergen las líneas del ferrocarril al Meridiano V y las del Midland, los productores de estas zonas, en vez de vender á los precios que impone el acopiador, porque carecen de medios fáciles de comunicación, podrán enviar sus productos al mercado y de acuerdo con las fluctuaciones de los precios en plaza, vender por intermedio de consignatarios. La consigna que se pague á éstos, siempre, en cualquier caso, será mucho más reducida que la que percibe el acopiador.

De esta manera, pues, el productor obtiene siempre una mejora en los precios y suprime un intermediario caro, que aprovecha todas las desventajas que traen aparejadas las malas cosechas, pésimo estado de los caminos, mayor ó menor abundancia de oferta y demanda, etc.

El consignatario, autorizado á operar con determinada base de venta, podrá tener mayor ó menor tiempo en depósito los productos, con gastos insignificantes, ahorrando por este lado al productor la construcción de instalaciones especiales para la conservación de los productos de las cosechas, sin contar con que éstos no podrán nunca encontrarse en plaza en el momento preciso, mientras el depósito está á muchos kilómetros. El mercado de frutos, al salvar este inconveniente, del tiempo y la distancia, asegura al productor precios más remunerativos.

Por otra parte, es indiscutible que la descentralización de los negocios, estableciendo varias plazas para operar, será beneficiosa para todos, en razón al progreso mismo que entraña el hecho.

## PARTIDAS AGOTADAS

### Pagos demorados

Todos los años acontece que muchos meses antes de finalizar el ejercicio administrativo, se encuentran agotadas totalmente numerosas partidas destinadas á cubrir los gastos de primera necesidad, y aunque el hecho se repite, quedando el convencimiento de que las cantidades asignadas en el presupuesto para esas partidas son muy inferiores á las que en realidad se requieren, no se resuelve su ampliación, causando este procedimiento incalculables perjuicios á los interesados, acreedores del fisco.

Entre las partidas que se agotan siempre antes de terminar el año, se encuentra la de provisión de víveres á las cárceles de la provincia, cuya cantidad asignada en el presupuesto es siempre insuficiente para atender ese gasto, necesitándose anualmente gestionar de la legislatura una ampliación de la partida, mediante un crédito suplementario.

Sería disculpable si el hecho ocurriera un año, pero nunca cuando se repite continuamente, por cuanto ello significa falta de estudio de un asunto que reviste importancia, en razón de que la falta de pago de los suministros á las cárceles de la provincia constituye una amenaza de suspensión de aquellos, que bien pudiera acontecer desde que el contrato que celebra el gobierno con los proveedores obliga por igual á ambas partes, esto es, á unos á entregar los artículos y al otro á abonar su precio.

Es conveniente que el gobierno se resuelva á adoptar el temperamento que corresponde en esto de las partidas que se agotan, pues es irregular que el caso continúe repitiéndose; la seriedad administrativa se resiente profundamente con el procedimiento que se viene siguiendo en esta materia, en perjuicio de los terceros que contratan y del crédito de que debe gozar la administración pública.

## WARRANTS AGRICOLAS

No será difícil que se resuelva postergar la consideración del proyecto sobre warrants agrícolas, por considerarse poco oportuno el momento. El proyecto del ministro Lobos, tendiente á la implantación del sistema en todo el país, trae aparejadas modificaciones en la legislación comercial, que en ningún caso podría por su parte intentar el gobierno provincial.

Partiendo, pues, de esta base, el proyecto presentado á la consideración de la legislatura, no tendría más propósito que el de adaptar mejor el proyecto nacional, reglamentándolo de acuerdo con las necesidades, forma del desenvolvimiento, y demás modalidades del crédito en la provincia, con relación á las industrias que favorecería.

Si se tiene en cuenta esta impresión que domina en el seno del Poder Ejecutivo, la sanción del proyecto sobre warrants agrícolas, deberá ser postergado hasta tanto se convierta en ley el del ministro Lobos.

### Banco Hipotecario Nacional

El consejo local, en su sesión de ayer, despachó las solicitudes registradas bajo los números: 1854, 2309, 2326, 2352, 2366, 2368, 2370, 2374, 2375, 2377, 2378, 2379, 2380, 2384, 2386, 2388, 2393, 2394, 2397, 2401, 2408, 2515, 851 B.

Se nos ha informado que puede acordarse la suma de pesos 835.000, en cédulas.

### Devolución de impuestos—Suspensión de papel sellado

El director de rentas nos declaró ayer que ha resuelto que en lo sucesivo la tramitación de expedientes sobre devolución de impuestos se haga en papel simple, derogando de acuerdo con la ley respectiva, la resolución anterior, que establecía que debía hacerse en papel sellado.

### Acuerdos de ministros

En acuerdo general de ministros fueron discutidas ayer las bases del nuevo proyecto del Ministro de hacienda, doctor Ahumada, sobre nueva valuación.

Aun no se ha arribado á una solución concreta.

### Traslado de un presidiario

El Ministerio de Justicia ha comunicado al gobierno que ha sido trasladado á Tierra del Fuego el penado Anselmo Miranda.

### Dirección de tierras y catastro

Esta repartición informó y despachó ayer los expedientes de:

Remigio M. Otero, juez doctor Gómez, sobre suspensión de los procedimientos relativos á la escrituración de la quinta 196 del ejido de Necochea, á favor de don T. Alimbano, José A. Nicolino, Emilio A. Corti, José D. Carlé, Filar Zerillo, José V. Ballejos, Antonio Fotro y Pedro Basset.

### Recaudación de impuestos

La Dirección General de Rentas, recaudó ayer, los siguientes impuestos:

Contribución territorial, $ 465 452 37; producción, 184.327.82; papel sellado, 13 056.35; caminos, 6.512.43; marcas, 90; desagües, 2.853; total, 673 191 59 $ moneda nacional.

### Crédito público

La junta de crédito público de la provincia, en su reunión de ayer, aprobó y procedió al recuento y quema de los siguientes valores:

Títulos de conversión de obligaciones, Banco de la Provincia, $ 10.880; certificados del depósito, leyes de 28 de Febrero de 1896 y de 28 de Agosto de 1891, $ 360 200; billetes, $ 23 110, certificados de depósito, ley de 28 de Febrero de 1899, $ 2 110; billetes de emisiones antiguas, moneda corriente, $ 35.43, y pesos fuertes 6 20 m|n; emisión 1883, 78; emisión 1885, $ 15; cupones retirados de títulos ó por de conversión de obligaciones, al efectuar el pago de depósito, $ 4.074; al efectuar el cange de billetes, $ 252.50; suma total, $ 400.401.22 m|n.

### Fiscalía de Estado

El fiscal de Estado, doctor Manuel Griecco, dictaminó ayer los siguientes expedientes:

José P. Alvarez, Ascensión G. A. de Alegre, Palmira L. Parda, Juan Rivas, María T. Juáres, Damiana D. de Irureta, Bartolomé Rosales, Severo Felipo, Ernesto Franceschi, Pedro Villadesamigo, Manuela J. Torredizar, María Vereda de García, Braulio Galeano, Ramón Bourgue, Ana T. de Español, Isabel A. de Guiberti, José M. Caña, Antonio L. Fil, Manuel Morales, Pastrai Buguburo, María de Pauta, María Albis, Angélica Curto, Edgardo Cardoso, Manuel M. Elicabe, Damiana R. de Sierra, María Edioay, Magdalena Estrada, Manuel Gonzales, Agustín Molinari, Adelaida Perellón, Andrés Scarfieglio, Juan Gelvez, Adela M. Bertola y Felipe Martínez.

### El Policlínico

Ayer quedó resuelto por la comisión del centenario, sacar á licitación la primera sección del Policlínico, que comprenderá dos pabellones para enfermos, una sala de maternidad y el local para escuela de parteras.

## LEGISLATURA

SESIONES EXTRAORDINARIAS

El gobierno ha incluído entre los asuntos á tratarse en las sesiones extraordinarias, el proyecto del senador de la Riestra sobre higienización de la leche; el que concede al señor P. Ferreira, autorización para establecer una empresa cooperativa de electricidad en La Plata, y el proyecto de modificaciones á las leyes de impuestos en vigor.

SENADO

Por falta de número no se reunió ayer el Senado.

Es probable que esta Cámara, como la de Diputados, no celebre sesión hasta después de las elecciones del 17.

## EN LOS MUNICIPIOS

### CONSTRUCCION DE UN GRAN HOTEL

Participación del gobierno

Sigue haciendo camino la idea de construir en La Plata un gran hotel, dotado de todas las comodidades que puedan ser apetecidas por los viajeros, de las cuales carecen casi en absoluto en la actualidad, la mayoría de las casas que explotan ese género de negocios en la capital de la provincia.

Como la implantación de un establecimiento de primer orden, no es por el momento empresa que tiente á ningún particular, se piensa en la constitución de una sociedad por acciones, en la que el gobierno estaría representado con el veinte ó veinticinco por ciento del capital.

En cuanto á la ubicación, no sería difícil que se optara por el triángulo formado por las calles diagonal 80, 48 y 4.

La construcción se haría á base de un gran edificio de tres ó cuatro pisos, con grandes comedores, confiterías, terrazas con vistas á la diagonal 80, etc.

A fin de que la idea resulte más factible, se tratará de que el propietario del terreno acepte, á cambio de éste, un determinado número de acciones, como su aporte al fondo necesario.

La dirección del establecimiento estaría á cargo de algún gran hotelero de Buenos Aires, que sería también socio. La administración, correspondería á un directorio, en que estaría representado el gobierno.

Como la valorización de la propiedad en ese punto, es cada día mayor, el gobierno tendría siempre á salvo su capital, por el precio de las construcciones y de la tierra.

La idea, ha surgido del hecho de que el crecido número de personas que diariamente llegan á La Plata, se queja, con razón, de la falta de comodidades de las casas de hospedaje existentes, las cuales no permiten siquiera la permanencia durante algunas horas.

## EL ALUMBRADO ELECTRICO EN LAS CALLES

No es estético el aspecto que de noche presentan esas grandes avenidas de La Plata, la diagonal 80 y la calle 7, que son, como se sabe, sus más importantes arterias, con su iluminación multicolor, debido á la diferencia de los focos del alumbrado eléctrico con los del gas.

El inconveniente podría subsanarse si la compañía de electricidad cambiara los carbones de los focos, cosa á que se negó cuando se lo indicó el comisionado municipal, alegando haber recibido orden de usarlos así, circunstancia por la cual había adquirido una fuerte cantidad que no podía abandonar sin evidente perjuicio de sus intereses.

La razón fué en su oportunidad aceptada por el ministerio de Obras Públicas, pensándose tal vez en que no trascurriría mucho tiempo sin que dicha partida se agotase y permitiera entonces uniformar el color de la luz en las avenidas citadas.

Creemos que habría un recurso á dicha partida se agotase y permitiera el resultado que se desea, y es el de ordenar á la compañía que cambie los focos actuales de la calle 7 y de la diagonal 80, por otros de otras calles de menor importancia, que dispongan de luz de igual color á la del gas:

En esta forma la compañía de luz eléctrica no se perjudicaría en sus intereses, desde que continuaría usando los carbones que actualmente coloca en esas dos avenidas, y se suprimiría en ellas el antiestético espectáculo del diferente color en los focos del alumbrado.

## EL TELEFONO AUTOMATICO

### Una situación irregular

Después de haber instalado sus líneas con una actividad elogiable, regularizando el funcionamiento de la oficina central ubicada en la calle 7, esquina 59, y ensayado con resultado satisfactorio varias secciones de la red, resulta que la compañía de teléfonos automáticos La Positiva, se ha llamado á silencio profundo desde hace cerca de seis meses y no da en forma alguna señales de vida.

Sus instalaciones subterráneas á medio concluir, hubieron de determinar hace poco tiempo la intervención municipal, desde que esas zanjas y agujeros abiertos en las aceras no debían quedar así por culpa de la compañía de teléfonos. En esa oportunidad, se presentó un representante de la compañía al comisionado, y prometió subsanar las irregularidades. Entendemos que la promesa ha sido cumplida. Algo semejante desearíamos ver en lo que se refiere á su servicio público, ya que está en condiciones de prestarlo con evidente ventaja sobre la otra compañía, cuyo servicio es siempre deficiente.

La concesión otorgada por el gobierno debe establecer la prestación regular del servicio ofrecido, y la falta de cumplimiento significa una situación anormal, que conviene despejar, á fin de que el público interesado sepa á qué atenerse.

Las quejas contra la compañía de la Unión Telefónica, se suceden como siempre, y son muchos los vecinos, abonados ó no, que tienen verdadero interés en que se adopte cualquier medida que tienda á perfeccionar el servicio telefónico en La Plata, ya sea por una intervención de los poderes públicos, que se ha venido anunciando como de probable iniciación en la legislatura, ó por el régimen del sistema automático.

# LOS MUNICIPIOS — ADMINISTRACION, TRABAJO Y CULTURA

## LA ASISTENCIA PUBLICA EN SU NUEVO LOCAL

Desde hace dos semanas se encuentra instalada la Asistencia Pública en su nuevo local de la calle 50, esquina 14, frente á la plaza municipal.

Terminadas ya sus nuevas instalaciones, la visitamos ayer, recorriendo las distintas dependencias, acompañados por el director, doctor Vicente Centurión, que nos proporcionó amablemente todos los datos que necesitamos.

Ocupa la Asistencia Pública un vasto local de cerca de veinte piezas, divididas en cinco grandes secciones que comprenden las salas de cirujía y rayos X, las de oto-rino-laringología, piel y ginecología, la farmacia, la enfermería, y la morgue, con su sala de autopsias. Tiene además varias habitaciones perfectamente instaladas, que se destinan á los médicos y practicantes de guardia.

La sala de operaciones asépticas, ha sido dotada de todos los modernos elementos, destacándose entre ellos un aparato para la esterilización del agua, que es de lo más completo y moderno en su género. La de radiografía, á cargo del doctor Joaquín J. Durquet, nos llamó justamente la atención, por su amplitud y por el orden que la preside. Los enfermos podrán, en casos necesarios, ser introducidos á ella en las camillas, á fin de precisar con los rayos X el diagnóstico.

Las salas de oto-rino-laringología, ojos y piel, así como la de ginecología tienen también todos los elementos necesarios, destacándose entre ellos las cómodas, mesas y sillones que sirven para las pequeñas intervenciones quirúrgicas.

La sala de primeros auxilios, ubicada con todo acierto cerca del cobertizo de las ambulancias, á fin de que los enfermos puedan ser trasladados con facilidad á su llegada á la asistencia, ha sido objeto de especiales cuidados de parte de la dirección, al proporcionársele con la abundancia necesaria, los aparatos é instrumentos requeridos para atender al mismo tiempo varias curaciones.

La Asistencia Pública ha llenado, al instalarse en su nuevo local, otra necesidad que era imperiosa en La Plata. Nos referimos á la falta de un sitio aparente para la exposición de cadáveres no identificados.

En un pequeño pabellón, instalado en el jardín separado del resto del edificio se ha dispuesto la morgue. Es al mismo tiempo sala de autopsia, con ventanas dotadas de tela metálica una gran mesa de mármol de Italia en su centro, lavatorios, vitrinas, y escritorio para el protocolo.

Cerca de allí un amplio cobertizo sirve para el alojamiento de las ambulancias dispuestas siempre al primer llamado.

La farmacia fué objeto también de una detenida visita. Acababa de llegar una completa colección de envases y drogas. La sala de esterilizaciones, indudablemente, de la mayor importancia desde que tiene á su cargo la tarea de proporcionar no solamente á la asistencia sino también á los hospitales una cantidad de sueros para inyecciones material esterilizado para las curaciones é instrumentos en perfecto estado aséptico, ha sido dotada de otro auto-clave y de una estufa de desinfección.

La enfermería dispone de cinco camas y no necesita más desde que los enfermos deben ser pasados inmediatamente al hospital.

En la administración nos informamos del número de enfermos que hasta la fecha lleva atendidos la asistencia. Asciende á la cifra de 6.543 lo que acusa el elevado término medio de más de quinientos por mes.

El servicio de llamado de primeros auxilios ha sido objeto hace poco de una medida que tiende á fiscalizarse eficazmente llevándose un registro de avisos en el cual se consigna la hora en que se recibe y la hora en que parte la ambulancia así como su regreso. Con esto se podrá establecer en cualquier momento el fundamento de una denuncia y distribuir las responsabilidades consiguientes.

### NUEVO TIPO DE AFIRMADO

La sociedad South American Paving Contreting se ha presentado al gobierno, proponiendo la construcción, á título de ensayo y en una extensión de dos cuadras, de un nuevo pavimento, con un procedimiento cuya propiedad le pertenece.

Según los antecedentes ofrecidos por la mencionada empresa, el sistema ha dado inmejorables resultados en Europa y Norte América. En este último país se han construido un millón de metros cuadrados.

En cuanto al material á emplear, es el westriemite-asfalto, consistente en una emulsión á base de los mejores asfaltos de California y Trinidad, á la cual se le añade otro producto químico volátil, que permite el mantenimiento de la mezcla asfáltica en constante estado frío.

El westriemite-asfalto se mezcla con pedregullo granítico y calcáreo, en una proporción de 13 kilos por metro cuadrado. Para su uso, se empieza por construir una capa de asfalto de seis y medio centímetros de espesor, sobre la de hormigón, capa que se reduce después al espesor final de cinco centímetros, mediante el aplanamiento con el cilindro. Encima de esta capa se aplica la de westrumite-asfalto, con una de polvo calizo. Un último aplanamiento con el cilindro, deja lista la calzada para ser entregada de inmediato al tráfico.

El pavimento á base de westriemite, tiene un color gris claro, y no provoca reverberación solar intensa.

Entre otras ventajas, que, según la empresa, ofrece dicho pavimento, se cuentan su falta de sonoridad; no es resbaladizo y es de perfecta dureza.

El precio del metro cuadrado sería de quince pesos, que la empresa pide que se le abone por la pavimentación que á título de ensayo piensa hacer.

Esto último resulta una pretensión perfectamente injustificada, desde que es la empresa la que se propone explotar el negocio.

### LIGA DE FOMENTO DEL BARRIO OESTE

La Liga de Fomento del Barrio Oeste, ha pedido al gobierno la ampliación del servicio de cloacas en el radio comprendido por las calles siguientes, de 10 á 43, por ésta á 42, y por ésta á 11.

### PROTECCION A LOS ANIMALES

La Sociedad Protectora de Animales ha pedido permiso al ministerio de Obras Públicas, para poder celebrar una fiesta en el Jardín Zoológico, con motivo de la colocación de una placa en ese paseo.

La placa lleva esta leyenda: "Sea compasivo con los animales".

### LOS NUEVOS PAVIMENTOS

Ayer celebraron una larga conferencia el ministro de Obras Públicas con el comisionado municipal, señor Doyhenard, sobre la manera de emplear los tres millones de títulos que ha votado la legislatura con destino á la pavimentación de La Plata.

Quedaron convenidos los lineamientos generales y los radios que serán fijados para la nueva pavimentación. Una de las calles que se ha resuelto adoquinar, es la que conduce á la estación del ferrocarril á Meridiano V.

### EL CONFLICTO DE BARADERO

El intendente de Baradero, señor O'Roarcke, se dirigió ayer telegráficamente al gobierno, manifestando que conjuntamente con los concejales señores Higinio Rasón, Enrique A. Villaloba y Eugenio Sprenger, ha entablado ante la Cámara departamental, recurso de nulidad por la aprobación de las elecciones municipales verificadas en aquella localidad en el mes pasado. Al mismo tiempo, se ha pedido á la Cámara que se comunique esta presentación al Poder Ejecutivo y se suspendan todos los procedimientos hasta que sea resuelto el conflicto.

En Baradero, como se recordará, se constituyeron dos comicios, uno en la iglesia y otro en la municipalidad. Reunido el concejo deliberante, aprobó el escrutinio verificado en la municipalidad y declaró nulo el realizado en el comicio de la iglesia.

### MORON

De acuerdo con una solicitud formulada por el intendente municipal de Morón, al ministerio de Gobierno, la junta electoral del artículo 40, ha enviado á dicho ministerio duplicados de los nombramientos pertenecientes á escrutadores, y cuya nómina dimos en su oportunidad, para las elecciones de diputados que deben efectuarse el 17 del corriente, en el mencionado partido.

### SAN MARTIN

Ayer estuvieron con el gobernador varios representantes de la oposición local de San Martín, á fin de entregarle un memorial con todos los antecedentes en que fundan su pedido de anulación de las elecciones municipales realizadas últimamente é intervención del gobierno en los asuntos de aquella comuna, por el nombramiento de comisionado especial.

### DOLORES

El ministerio de Gobierno ha resuelto contribuir con la suma de 300 pesos mensuales al sostenimiento del asilo de menores departamental, que será construído en esta ciudad.

### BAHIA BLANCA

El intendente de Bahía Blanca, doctor Vergara, comunicó ayer que ha llegado á esa ciudad el oficial Krueger, de la armada alemana, quien realiza actualmente un viaje de estudio por la provincia.

### CHASCOMUS

El ministerio de Agricultura no ha accedido al pedido formulado por la municipalidad de Chascomús, que solicitaba se le enviaran huevos de pejerrey, en razón de haber fracasado los viveros que aquel ministerio estableciera como ensayo.

Manifiesta el ministerio que en el año entrante se harán nuevos ensayos en Cochicó.

### FUNDACION DE PUEBLOS

El señor Juan A. Lacroze ha pedido autorización para fundar un nuevo pueblo en jurisdicción del partido de General Viamonte.

El solicitante acompaña los planos y estudios del terreno, exigidos por la ley que reglamenta la materia.

## CRONICA SOCIAL

EN LA ESCUELA TECNICA DEL HOGAR — El 19 del corriente, las comisiones elegidas por el consejo directivo de la Escuela Técnica del Hogar, procederán á clasificar los trabajos de los diversos talleres que funcionan en el mismo establecimiento.

Las comisiones han quedado constituídas en la siguiente forma:

Corte, sección A: señoras Mariana M. de Machado, Carlota O. de Ballesteros y Ana B de Selva; sección B, señoras María B. de Lamy, Herminia R. de Cía, Isabel I. de Ferrando; secciones C y D, señoras Amelia T. de Valessi, Paulina C. de Borgallo y Dominga L. de Hardoain; sección E, señoras Indalia V. de Escobedo, Mariana G. de Ves Lozada y Silvina F. de Vidal.

Lencería: señoras Carlota Ortiz Ballesteros, Amelia T. de Valessi, Manuela L. de Costa Alvarez, Elida V. de Barrios, Julia C de Espeche, Juana B. de Gugni, María B de Lamy, Virginia M. de Parkes y Ana U. de Granel.

Bordado: señoras Carmen Garachico, Clara G. V. de Lascano, Amelia T de Valessi, María E. de Gayé, Ana B de Sagastume, Julia C. de Espeche, Ana U. de Granel y Ada C. de Malenchini.

Corsés: señoras Manuela de Costa Alvarez, Ana B de Granel, Juana B. de González, Liberata S de Lagos, Ada C. de Malenchini, Elvira G. C de Novas, María E de Pagé y Juana L. de Fablet.

Sombreros: señoras Sara S de Elena, María F. de Isla, Elisa M de Elena, Aurelia R de Rivademar, Irene S. de Fernández y Ada C. de Malenchini.

Planchado: señoras Julia C. de Espeche, Isabel T de Ferrando, María B de Lamy, Amelia T. de Valessi, Juana L. de Fablet, Ana B de Selva y Manuela L. de Costa Alvarez.

Chalecos y pantalones: señoras Dominga L de Ardoain, Margarita B de Equirru, Virginia M. de Parkes é Isabel G de Ferrando.

Flores: señoras María B de Lamy, Aura B de Sagastume, Elena I de Romano, Rosalina D R. de Moreno, Emilia A. de Pereyra, Carmen C de Sal, Tomasa A de García, Sara L. de Rezával y Juana E. de González.

Dibujo y pintura: señoras Herminia R de Cía, Elena I de Romano, Emilia A. de Pereyra, María B de Lamy, Aura B de Sagastume, Rosalina D R de Moreno y Ada C. de Malenchini.

Escultura: señoras Emilia A de Pereyra, Sara L. de Rezával, Carmen C de Sal, Julia C de Espeche, Ana B de Selva, Juana E de González y Rosalina D. R. de Moreno.

Las comisiones nombradas serán presididas por una de las señoras de la comisión directiva, y terminarán su cometido el 19 del actual, de 3 á 6 p. m.

El día 20 quedará abierta la exposición para todas las personas que deseen visitarla, y se clausurará el 22.

Han sido especialmente invitados los directores y corresponsales de diarios, autoridades escolares y Consejo Nacional de Mujeres, del que asistirán su presidenta, señora Albina V. de Sala; señoras Julia N. de Moreno, Belén T. P. de Oliver y señorita Elena M. Martínez, que forman parte de la comisión directiva.

FIESTA LITERARIO-MUSICAL — Con motivo de la distribución de premios á las alumnas del Colegio Santa Marta, se realizará en Tolosa, el domingo próximo, una fiesta literario-musical, presidida por monseñor Alberti, obispo auxiliar de La Plata.

Además, la comisión protectora de la escuela-taller, que funciona en el mismo colegio, inaugurará un bazar-rifa á beneficio de la institución.

Las casas de comercio de esta ciudad, han cooperado con numerosas donaciones para la rifa, que estará presidida por las señoras de Rivera, Sal, Grasel, Laburde, Escobar, Balvidares, Loustan y otras.

El programa confeccionado, con tal motivo, es el siguiente:

Primera parte.—Marcha San Lorenzo; himno nacional, por las alumnas; discurso de apertura por la niña Dora Estiu, "Chant des gondoliers", serenata, piano y mandolín, los premios, monólogo por el niño Francisco Laborde, "Juana de Arco", melodrama en tres cuadros: cuadro primero "Les oiseaux du paradis", "Galop", á cuatro manos; "Los pequeños soldados" y "La muñeca enferma".

Segunda parte.—"El peregrino", dúo; "La perle de Vaucluse", mazurka, piano y mandolín; "Juana de Arco", cuadro segundo; "L'enfant et la grand mère", duettino por las niñas Davola; "La guillande de rosses", polka á cuatro manos, "Juana de Arco", cuadro tercero; distribución de premios "Himno al caramelo", gran coro por las alumnas, y marcha final.

EN EL CIRCULO DE PERIODISTAS—De acuerdo con el programa que en oportunidad dimos á conocer, se efectuó anoche, en los salones del Círculo de Periodistas, la audición musical de piano, á cargo del compositor argentino, señor Chismenti.

Con tal motivo, los salones del Círculo se vieron muy animados, valiéndole al ejecutante nutridos aplausos su correcta ejecución de los trozos de música.

ENLACES—Ha sido solicitada la mano de la señorita María Lía Oyuela, para el señor Joaquín Urraza.

El enlace se efectuará á mediados del año próximo.

—El día 28 del corriente se efectuarán los enlaces de la señorita Herminia Bertoluzzi con el doctor Herminio Porcel y de la señorita Josefa González con el señor Manuel Domínguez.

—Ha sido formalizado el enlace de la señorita Lelia Picot con el ingeniero Rodolfo Ballester.

NOCHES DE PLAZA—Por ser día de moda, concurrirá esta noche á la plaza Primera Junta la banda de policía, que dirige el maestro Ruta. Si el tiempo favorece, se realizará una lucida reunión social.

TEATROS—Numerosas familias se congregaron anoche en el teatro Ateneo, donde tuvo lugar la función que la Sociedad Femenil de Mutuos Socorros daba á beneficio del taller que se instalará bajo el patrocinio de las Damas Italianas.

VIAJEROS—Para Mar del Plata se ausentarán en breve el señor Héctor G. Baudón y familia.

—De la capital federal regresaron el señor Rodolfo Moreno, su señora y la señorita Sara Moreno.

—ENFERMOS—Restablecida, la señora Sofía Dickman de Temperley.

—Mejorada, la señora María E. de Arraga.

—En el mismo estado, el señor José P. Aguirre.

## EDUCACION

### SUELDOS DE MAESTROS

La tesorería de la dirección de escuelas giró ayer á sus destinos los sueldos por Octubre de los maestros y personal administrativo escolar, correspondientes á los distrito de:

Balcarce, Puán, Bragado, Adolfo Alsina, Ayacucho, Pergamino, Olavarría, General La Madrid, General Alvear, Chascomús, Chacabuco, Quilmes, Carlos Casares, Carlos Tejedor, Caseros, Saladillo, San Nicolás, Coronel Pringles, Coronel Dorrego, Colón y Castelli.

Los sueldos de Cañuelas, por el mismo mes, serán entregados hoy en tesorería al secretario del consejo escolar respectivo.

### DONACION DE UN TERRENO

El inspector de enseñanza señor Atanasio Lanz ha dirigido una nota al director general de escuelas pidiéndole el nombramiento de un representante para escriturar el terreno sobre el cual funciona la escuela número 7 del distrito de Monte, donado á la administración escolar por don Faustino Guillen.

### CUERPO MEDICO ESCOLAR

El director del cuerpo médico escolar ha citado á los miembros que componen dicha institución, con el objeto de celebrar una reunión el día martes 19 del corriente, á las 2 p. m., para tratar asuntos de interés y en la cual deberán dar cuenta los médicos inspectores de la labor realizada durante el año.

### ESCUELA DE FRUTICULTURA

La dirección de la escuela de fruticultura de Dolores, ha pedido al ministerio de Obras Públicas autorización para donar á los establecimientos de beneficencia de la localidad, las hortalizas sobrantes que se cosechen.

## TRIBUNALES

### SUPREMA CORTE — JUICIOS RESUELTOS

Este tribunal ha dictado sentencia definitiva en el juicio seguido por don Pedro Lacosta contra la sucesión de doña Virginia P. de Serafín, sobre daños y perjuicios, provenientes de deterioros sufridos en un inmueble que compró á dicha sucesión, y de frutos producidos á contar de la fecha en que efectuó la compra, y en que se hizo la entrega, para obtener lo cual hubo de promover un juicio por cumplimiento de contrato, que fué resuelto á su favor en todas las instancias. Se fijaron las sumas de tres mil y doce mil pesos respectivamente, como valor de dichos daños y frutos.

La parte recurrida, al contestar la demanda, manifestó que aparte de existir "plus petitio" en ésta, desconocía todo derecho en Lacoste para demandar esos frutos, por cuanto existe cosa juzgada al respecto, desde que habiendo éste iniciado juicio contra la sucesión por cumplimiento de contrato, accesorios y frutos, se condenó á la sucesión á entregar la cifra, siendo absuelta de la devolución de los frutos. Se sostenía, además, que no habiendo tomado posesión el comprador, los frutos pertenecen al vendedor hasta la tradición de la cosa, negándose también que la finca hubiera sufrido deterioro, pues por el contrario, se habían introducido mejoras por valor de más de dos mil pesos, dado lo cual pedía el rechazo de la demanda.

El juez rechazó la acción, que se instauraba, por lo que se apeló ante la Cámara, que confirmó con costas dicho fallo, en vista de lo cual el actor interpuso los recursos de inconstitucionalidad é inaplicabilidad de ley ante la Corte.

Estudiado el caso por la Corte, se declara nula la sentencia recurrida, por considerar que la excepción de cosa juzgada opuesta por el demandado, era una cuestión esencial sometida á la Cámara de Apelación por el recurso deducido contra la sentencia de primera instancia, y que en consecuencia, este tribunal ha debido plantearla expresamente y votarla con separación, no bastando que, á propósito de otra cuestión, dos de los jueces estudien esa excepción, puesto que el tercero no se ha pronunciado al respecto. Por lo demás, el actor tiene interés legítimo para reclamar la observancia de la forma constitucional en este caso, dado que la sentencia ha sido dictada contra él.

Asimismo, se ordena la remisión de los autos á la Cámara primera de la capital, á fin de que pronuncie nuevo fallo conforme á derecho.

—Se rechazaron los recursos de inconstitucionalidad é inaplicabilidad de ley, interpuestos contra la sentencia de la Cámara del departamento del Centro, que confirmó el fallo dictado por el juez de primera instancia del mismo departamento en el juicio seguido por el señor Gregorio Concepción contra José Recarey, sobre cumplimiento de contrato, acción que este juez rechazó.

### ASUNTOS CIVILES Y COMERCIALES

Por el juzgado á cargo del doctor Fernández Blanco, secretaría Reynal O'Connor, en el juicio sucesorio de don Arnaldo Zabala, se concedió á la viuda del causante autorización para vender privadamente la hacienda de pertenencia de la sucesión; se inició y declaró abierto el juicio sucesorio de don Miguel Iribarne; en los autos testamentarios de doña Julia Barza y don José Mauri, se dictó declaratoria de herederos, y en los autos sucesorios de don Vicente Cerrile, se concedió al señor F. Cánepa, la autorización solicitada.

### JUZGADO FEDERAL

El juez federal doctor Ricardo Guido Lavalle ha dictado sentencias, por la secretaría Sánchez, en los siguientes juicios: ferrocarril Midland de Buenos Aires contra José Reynaldi, sobre expropiación en Chivilcoy, se fija el valor de la tierra á razón de mil pesos la hectárea; ferrocarril Central Argentino, contra los señores Carlos E. Salza y Ruperto Salza sobre expropiación en San Martín, se fija el valor de la tierra á razón de seis pesos con treinta centavos el metro cuadrado, más las costas del juicio; Castex don Pedro R., contra Miguel Mansini, sobre cobro de pesos, se resuelve someter al fallo de árbitros la cantidad que el demandado debe abonar al actor, sin costas.

### JUSTICIA DEL CRIMEN

El juez del crimen, doctor Gilberto Míguez, dictó ayer sentencia en las siguientes causas: Sebastián González, por homicidio, por imprudencia en Las Flores, sobreseimiento provisional, Casimiro A. Vicenis, Juan Kizkis, Miguel P. Pazkievich, Pedro Glinsend y Teodoro Intenco, por lesiones y tentativa de homicidio en La Plata, á los tres primeros los absuelve del delito de tentativa de homicidio, y por el de lesiones condena á Vicenis, Kizkis é Intenco á un año de arresto; Rodolfo Núñez, acusado por disparo de arma, en libertad por falta de mérito; y fueron excarcelados bajo caución juratoria los detenidos Guillermo Casal y José Arenas, acusados por disparo de arma y lesiones.

—El fiscal del crimen, doctor Alfredo del Campillo se ha expedido en las siguientes causas: Teodoro Funes, por hurto en el Azul, para el que solicita como pena dos años de prisión; José Miguel Ferraris ó José Apattoni, por hurto en Las Flores, dos años y cuatro meses de prisión, Polinio López, por lesiones en esta ciudad, seis meses de arresto; José Arenas, por lesiones en esta ciudad, 10 meses de arresto; y para Carlos Spegazzini, por estafa en esta ciudad, cinco meses de arresto.

## CRONICA POLICIAL

### *ROBOS Y HURTOS*

#### Un ladrón audaz

En la comisaría de Lincoln denunció anteayer el vecino de Vedia, Antonio Aja, que mientras dormía en su habitación le hurtaron un traje y varios objetos, todo lo que estima en 200 pesos moneda nacional.

—Un sujeto desconocido penetró anteayer en la casa de comercio La Perla, establecida en el cuartel 1o. de Pergamino, pretextando efectuar una compra, que en efecto, realizó.

Manifestó en seguida al dependiente del negocio, que abonaría el gasto con un billete de cien pesos que colocó sobre el mostrador, pidiéndole al mismo tiempo la cantidad de 90 pesos, que constituiá el vuelto de lo adquirido; pero al entregarle confiadamente el dependiente esta suma, precipitadamente se apoderó también del billete y se dió á la fuga.

La policía trata de aprehenderlo.

—Luis Milagno se presentó anteayer al destacamento Tres Lomas, jurisdicción de Pellegrini, y denunció que de la fonda donde se hospeda le han sustraído de una valija, dos décimos de la lotería del millón, un alfiler de oro y otros objetos. Valúa lo hurtado en 80 pesos moneda nacional.

Fué detenido por la policía el sujeto Antonio González, á quien se han secuestrado los objetos.

—El vecino de San Martín, don José Devitta, denunció en la comisaría de dicha localidad, que en su ausencia, habían penetrado ladrones en su domicilio, cuya puerta dejara inadvertidamente abierta, hurtándole varios trajes, tres pares de aros y una cadena enchapada, lo que estima en 150 pesos moneda nacional.

—De la chacra que posee José Ribotti en el cuartel 8 de Bolívar, le han sido sustraídos ocho yeguarizos, que aprecia en 360 pesos.

La policía ha recomendado el secuestro de los animales.

### *ACCIDENTE EN LA VIA PUBLICA*

#### Muerte de un lechero

Un desgraciado accidente ocurrió anteayer de mañana en la calle 65 y 24, en jurisdicción de la sección 5a. de policía de La Plata. A las 5 a. m. el vecino Gregorio Bermúdez, que transitaba por la referida calle, fué sorprendido por un triste cuadro. En medio de un pantano peligroso por sus pozos, que hacen casi imposible el tránsito, yacía tumbado un carrito de lechero sobre un montón de piedras, y bajo una de las ruedas, el cuerpo de un hombre caído de bruces, ya cadáver. Concurrió la policía que recogió éste, comprobando que se trataba del lechero Juan Licheta, domiciliado en la calle 63 entre 18 y 19. El extinto era argentino, de 20 años de edad.

El cadáver fué entregado á los deudos después del reconocimiento en la Asistencia Pública, donde fué trasladado en el primer momento.

### *ROBO DE HACIENDAS EN JUNIN*

#### Importante pesquisa

(Por telégrafo)

Junín, Diciembre 14 — Hace algún tiempo el comisario local tuvo conocimiento de que en el campo de la viuda de Ruiz, próximo á esta ciudad, había sido dejada una hacienda compuesta de 93 novillos para pastoreo, por un individuo que dijo llamarse Facundo Salinas, dando orden al mayordomo del establecimiento de que cuando se presentara una persona en busca de ellos é invocara su nombre se le hiciera entrega de dichos animales. Preséntase, al efecto, mes y medio después, otro individuo reclamando los animales, diciendo llamarse como el primero, y tratando de enajenarlos á un abastecedor, lo que no pudo llevar á cabo, desapareciendo.

Sospechando el comisario que la hacienda fuera mal habida, investigó personalmente, desprendiendo comisiones á cargo del subcomisario señor Carlos F. López y oficiales inspectores señores Nikilson y Rossi, y ayer á las 2 de la tarde, la policía procedía en Alem á la detención de Atilio y Juan Barbieri, Domingo Pessi, Apolinario López y Domingo Silvano. Barbieri y Pessi, son los que se hacían llamar Salinas.

La hacienda fué secuestrada y los detenidos alojados en los calabozos de la comisaría local.

La pesquisa realizada por el comisario señor Mariano Neira, secundado por los empleados referidos, laboriosos y competentes, ha dado, pues, óptimos resultados.

### UNA DENUNCIA ATENDIBLE

Hoy se presentará al jefe de policía, en La Plata, la señora Carolina G. de Tucci, vecina de Saladillo, denunciando las graves persecuciones de que viene siendo víctima por parte del empleado del ferrocarril del Sud, Gregorio Mariano, y el desamparo en que se halla en aquel pueblo, pues la comisaría local no ha procedido debidamente, instruyendo un sumario por los hechos delictuosos cometidos y poniendo á disposición de la justicia del crimen al autor de los mismos.

El día 6 de Octubre próximo pasado, la denunciante fué víctima de un asalto del individuo mencionado y de otro más, según declara, y como consecuencia de ese hecho se halla gravemente afectada en su salud, como consta en los certificados médicos que posee. Ya en otra ocasión, fué también víctima de hechos análogos, que reconocen al mismo autor, sin que éste haya sido molestado siquiera.

Es indudable que el jefe de policía se interesará por el esclarecimiento de este caso, que está rodeado de circunstancias un tanto extrañas.

### DOS HOMICIDIOS

El 11 del actual fué muerto de dos balazos Tránsito Soto, por Antonio Cavello, en la chacra de Oreste Roba, situada en el partido de General Pinto, en el campo denominado Las Hermanitas.

El cadáver de la víctima fué conducido á la comisaría de ese partido, por un agente del destacamento de General Iriarte, distante doce leguas del pueblo.

El homicida, que fué detenido en seguida de cometer el hecho, manifestó á la policía, que había obrado en defensa propia, pues Soto le atacó antes, armado de cuchillo y palo, por lo que, para repeler la agresión, se vió en la necesidad de desnudar su revólver, con el que hizo dos disparos contra aquél, hiriéndole en la boca y brazo izquierdo.

Esta declaración no coincide con lo que ha podido establecer la policía, pues si bien el hecho se desarrolló sin testigos, algunas personas que acudieron á los pocos instantes, atraídas por las detonaciones, aseveran que la víctima no tenía arma alguna, ni se encontraron próximas á ella las que alude el homicida.

La policía ha dado cuenta del suceso al juez del crimen en turno.

—Anteayer, á las 12.30 p. m., á raíz de una discusión que tuvieron Emilio José y Jacinto Assi, éste le infirió una profunda puñalada en la ingle derecha, que le produjo una muerte casi instantánea.

El homicida fué detenido por la policía de Pellegrini, donde ocurrió el hecho.

### TENTATIVAS DE SUICIDIO

En la casa calle 3 esquina 20, en La Plata, se hirió ayer por la mañana, de un tiro de escopeta en la región abdominal, Josefa López de Guzmán.

En gravísimo estado se la hizo trasladar por intermedio de la policía de la sección 6a., á la asistencia pública.

No ha sido posible á la policía determinar si el suceso se debe á un accidente ó á un propósito de suicidio por parte de Josefa, cuya gravedad ha impedido que se la interrogue al respecto.

—Ayer, á las 10 a. m., en su domicilio, situado en la calle 13 número 556, de esta ciudad, atentó contra su vida Juan Pertierra, argentino, de 25 años de edad, quien para tal efecto, ingirió una solución de polvos insecticidas. Fué atendido en la asistencia pública y quedó fuera de peligro.

Por una carta que escribiera Pertierra, se desprende que las causas de su resolución obedecen á contrariedades amorosas.

#### ACCIDENTE

En circunstancias en que Eusebio Farías, en General Lavalle, trabajaba en una escalera, cayó de la misma, produciéndose la fractura de la pierna izquierda.

El hecho ocurrió ayer por la mañana, en el domicilio de la víctima.

#### FUGA DE UN MENOR

Aprovechando un descuido de los guardianes, huyó ayer por la mañana de la cárcel de mujeres y depósito de menores situada en jurisdicción de la sección 5a, de policía de La Plata, el menor Guillermo Norro (a) El Mono Grande. En momentos en que trabajaba en un patio del establecimiento, aprovechó esta circunstancia para escalar los muros que circundan el edificio.

Se ha recomendado la captura del prófugo, cuya fuga fué denunciada pocas horas después en la comisaría por el alcaide de la cárcel, señor Ocampo.

#### DETENCION DE UN SUBDITO RUSO

El Ministerio de Relaciones Exteriores ha pedido al gobierno de la provincia que le remita informes respecto de las causas por las cuales ha sido detenido en Pringles el súbdito ruso Francisco Kief.

#### DETENCION PROTESTADA

(Por telégrafo)

Mercedes, Diciembre 14 — Hoy, á las 4.30 p. m., fué aprehendido por el comisario de policía, señor Santos Rosa, subcomisario Castex y el joven Horacio García, el propietario del hotel Apolo, Juan Verdasco, en circunstancias en que atendía su negocio.

El preso se resistió enérgicamente, profiriendo voces de auxilio que provocaron gran alboroto en el barrio.

Según se dice, la captura de Verdasco se hallaba recomendada por las autoridades españolas.

El acusado gritaba á voz en cuello que lo robaban, mientras repartía puñetazos á sus aprehensores y entregaba unos documentos al señor Juan Camele.

Otros dicen que no existe tal orden de captura.

## INFORMACIÓN TELEGRÁFICA

(DE NUESTROS CORRESPONSALES)

### GENERAL PUEYRREDON

#### ORGANIZACION DE SERVICIOS MUNICIPALES

Uso de bombas de estruendo

LOS MATADEROS MUNICIPALES

Mar del Plata, Diciembre 14—En la fecha dictó un decreto el comisionado municipal señor Ceretti, prohibiendo el uso de bombas de estruendo ó petardos, como medio de propaganda ó anuncio. Sólo en casos especiales en que medien causas de interés general la municipalidad podrá conceder permiso por excepción, previo pago de los impuestos fijados por las ordenanzas anteriores.

Toda contravención será penada con multa de 50 y 100 pesos. La policía é inspección municipal tendrán á su cuidado el cumplimiento de esta disposición.

—La dirección de salubridad pasó una atenta nota al comisionado señor Ceretti, informándole que de la inspección practicada en los mataderos de esta ciudad, resulta que ellos reunen todas las condiciones exigidas por la higiene moderna. Al mismo tiempo, hace presente que la dirección se ha impuesto con satisfacción del anexo de cámara frigorífica que posee dicho establecimiento, lo cual constituye un progreso de positivo valor.

—La inspección general municipal dió á conocer esta tarde la forma cómo han sido distribuídos los servicios de limpieza pública, elementos que se emplearán, personal, radios, horas de barridos y otros detalles no menos importantes.

Esta nueva organización en el personal de limpieza será mientras dure la temporada balnearia.

—Mañana á primera hora entrarán á prestar servicio en la policía municipal diez agentes y un cabo.

El comisionado ha recomendado con especialidad al nuevo cuerpo de empleados, atención y cuidado en la rambla Bristol, Club Mar del Plata, grandes hoteles y las adyacencias.

### BAHIA BLANCA

#### LAS PROXIMAS ELECCIONES

DESAFIO CIVICO

Declaraciones del gobernador

Bahía Blanca, Diciembre 14 — Como el partido Conservador no ha hecho conocer su resolución de retirarse de la lucha, insistiendo algunos en que se presentará á los comicios del domingo, el comité Popular hará una especie de desafío cívico á los conservadores y á cualquiera agrupación que se presente á disputar el triunfo en las elecciones municipales, invitándolos á que cada votante exhiba su libreta de enrolamiento en el instante de depositar su voto y que las mesas electorales estampen en ellas un sello que diga "votó". Desde luego, el Comité Popular anticipa su conformidad para que las mesas escrutadoras rechacen á sus afiliados si no presentan libreta, exceptuando de este requisito á los mayores contribuyentes, inscriptos en el registro de extranjeros y personas notoriamente conocidas.

Las declaraciones del gobernador Arias á los delegados conservadores, manifestándoles que no intervendrá en la lucha comunal, ni accederá á la suspensión de las elecciones, ha causado muy favorable impresión, lo mismo que su declaración de que el futuro intendente será el actual doctor Vergara, coincidiendo con la opinión del vecindario, en sus condiciones de honorabilidad y prestigio.

Se considera que estas últimas inci verdaderos móviles y elementos del dencias han dejado al descubierto los grupo conservador local y que su derrota es una demostración elocuente del sentimiento de solidaridad é independencia de este pueblo, refractario á la politiquería.

AUSENCIA DE UN FISCAL—QUEJA DEL INTENDENTE — VIAJEROS

Bahía Blanca, Diciembre 14—El defensor de pobres del juzgado federal interpuso recurso de queja ante el juez doctor Marcenaro, porque desde hace dos meses está reemplazando al fiscal Fonrouge sin que éste justifique su ausencia ni cumpla la disposición legal de tener su residencia aquí.

El juzgado no tiene conocimiento de que el fiscal goce de licencia concedida por la corte suprema, pero, sin embargo, sigue ausente y sus funciones las desempeña interinamente el defensor de pobres, doctor Herrera.

—Llegó el general Riccheri.

—Pasó para Río Negro el señor Manuel M. Zorrilla.

PRESIDENTE DE LA JUNTA DE EXCEPCIONES CONDENADO

Bahía Blanca, Diciembre 14 — El juez federal doctor Marcenaro, aplicó pena y multa al presidente de la junta de excepciones, comandante Miñones, por no haber resuelto un recurso de queja deducido por un ciudadano que solicitaba excepción, dentro del plazo fijado por el juzgado y por haber adoptado en el mismo expediente una resolución por sí, en contra de los demás miembros de la junta.

Este incidente reproduce la vieja cuestión de que las juntas de excepciones no acatan las disposiciones de la justicia federal.

### SAN NICOLAS

#### TRIBUNALES

Juzgado de lo civil y comercial

San Nicolás, Diciembre 14—Juzgado civil y comercial á cargo del doctor Pedro R. Quiroga, secretaría del señor A. J. Brugant, despacho del día 13 de Diciembre.—Leiva don Nicanor y otros, "ab intestato"; Porri don Augusto, Rodríguez doña Rómula, filiación, La Río ó Lago don Domingo, "ab intestato", Aldana, de Barrera doña María Luisa, "ab intestato"; Barbé don Santiago, "ab intestato"; Spanoolo don Domingo, "ab intestato"; Berlingiere de Rapalli, testamentaría, Aumada con Herdalo, pruebas; España con Herdalo, pruebas; Dotta con Herdalo, pruebas; Aldanondo con Herdalo, pruebas; Banco de la Nación Argentina, protocolización; Carrasco con Ormaechea, reivindicación; Odegila de Mire, "ab intestato"; Faoletti y Guidobono con Calvo, Piñero don Martín, "ab intestato"; Caballero de Rosas, testamentaría, Rodríguez con Almada; Díaz con Pujol; Cota Ramón.

—Secretaría Emilio M. Pinto — Mac Mahon Terencio contra la sucesión de Julia Murphy de Dillón, Sánchez Miguel contra la sucesión de Isaac Oviedo; Verardo Francisco R contra la sucesión de Atanasio Ramírez; Peyron Antonio contra el concurso Genoud Hermanos; Ayentia Carlos, solicitando se nombre tutor de los menores Ayeniat y Guereñú; Carpentini Arturo y Compañía, tercería de dominio, Lynch de Araujo Brígida Rosa contra el concurso Genoud Hermanos; Berini Hermanos contra Antonio González; González Llobet José contra Antonio González Boque; Dillón don Tomás y doña Julia Murphy de Dillón, sus "ab intestato", Menéndez Victoriano contra la sucesión Florencio Gómez, Balbi Juan contra la sucesión de Luis González; Lenz Suárez Manuel contra Julio R. Cerruti y otros.

—Por la secretaría del doctor Alfredo de Uriburu—Sociedad anónima Las Palmas Produce y compañía limitada, contra Carlos Salvalán; Aguirre Aldanondo y Mujica contra Carlos Colezzini; Paoletti y Guidobano, su quiebra; Lima de Hereñú ó Gereñú doña María, su "ab intestato"; Ferrés Salvador y otros, sus "ab intestato"; Gugger Santiago, lo mismo; García y Govenechea, su quiebra; Fucci José, su concurso civil; Garea José M. contra Juana Sosa de Salas; Roncoroni Fermín contra Agustina B. de Bicurardi; Rodríguez Francisco y otros, sus "ab intestato"; Banco Español del Río de la Plata contra la sucesión de Enrique Moreno; Estela José, contra la misma; Murillo José, contra la misma; Urteaga y Gularraga contra Miguel Pichetto (hijo); Lazzarini, Esteban contra Angel Fernández; González Domingo N. contra Eduardo Etchart; Quiroga de López Marechisa, su "ab intestato"; Moreno Enrique, su "ab intestato"; Rosales Ramón, su "ab intestato"; el mismo, sobre incidente de administración; Birados Juan, su quiebra; Debrien Alfonso, convocatoria de acreedores.

EL COBRO DE LOS IMPUESTOS — EXTRAÑA ACTITUD — LISTA DE CONTADORES — QUIEBRA

San Nicolás, Diciembre 14 — Es extraña la manifestación hecha por el ministro de Hacienda de la provincia de no prorrogar el plazo para el cobro de los impuestos, siendo culpa de las dependencias superiores el atraso de los pagos, pues las oficinas carecieron de formularios para expedir recibos á los contribuyentes.

—La Cámara de Apelaciones confeccionó la lista de contadores que intervendrán el año próximo en la convocatoria de quiebras, señores Luis Berós, Salvador Moreno, Roberto Cobretto, José A. Rebollo, Juan Dilon, Héctor Civilotte, Severo Figueroa, Senorio Basaldúa, doctores Angel M. Méndez y Crisanto Servini.

Esta cámara no practica el sorteo de personas inscriptas como lo hacen los demás tribunales de otros departamentos.

—Se celebró una junta de acreedores en la quiebra de los comerciantes de Pergamino, señores Bembhy y Tangir, verificándose créditos por ciento cincuenta mil pesos. Fué nombrado liquidador el señor B. del Río.

—Esta noche contrae enlace la señorita Amanda Cid de La Paz, con el señor Juan B. Larrazábal.

Serán testigos por parte de la novia los doctores Miguel Oliveira Córdoba y Carlos M. Vico, y por parte del novio, los señores Ricardo Sánchez Echagüe y Dámaso Valdez.

### GENERAL ALVEAR

VIAJEROS

General Alvear, Diciembre 14 — Proceden de ésta la señora Peregrina A. de Basala y la señorita Elvira de la Cuesta la señora Fausta B. de Slones y la señorita Victoria López.

### AZUL

PLAZO PARA EL PAGO DE LA CONTRIBUCION — PRORROGA EXIGIBLE

Azul, Diciembre 14 — Mañana vence el plazo para el pago de contribución directa. La oficina valuadora no pudo atender el servicio público hasta el 5 del corriente, porque la dirección de rentas no enviaba talonarios, por lo que la aglomeración de público ha sido enorme en estos días, habiéndose quedado quizá la mitad de los contribuyentes sin pagar, á pesar de haber concurrido diariamente para hacerlo.

Debe la dirección general de rentas ampliar el plazo y enviar empleados en número suficiente á fin de evitar el peligro que entraña la intervención de personas agenas al servicio administrativo.

### SAN ANDRES DE GILES

LA CONTRIBUCION TERRITORIAL—FALTA DE TALONARIOS

San Andrés de Giles, Diciembre 14 —Venciéndose mañana el plazo para abonar la segunda cuota de la contribución territorial, la oficina local se encuentra imposibilitada de percibirla por carecer de talonarios á pesar de reiteradas solicitudes. Esta demora de la dirección general de rentas causa serios trastornos.

Hay propietarios que han concurrido infinidad de veces á la oficina de valuación, sin conseguir su objeto.

El valuador recibió un telegrama de la dirección recordándole que el 15 vence el plazo acordado, pero no se envían los talonarios pedidos.

### AVELLANEDA

LAS INSTALACIONES DE LA COMPAÑIA DE ELECTRICIDAD — PAGO DE LA CONTRIBUCION DIRECTA — AGLOMERACION DE PUBLICO

Avellaneda, Diciembre 14 — Es comentado muy favorablemente el telegrama aparecido relativo á instalaciones peligrosas de la compañía de electricidad Alemana Trasatlántica, la que se propuso hoy hacer servir el hilo peligroso en la calle French 121, colocado por pocas horas y provisionalmente según hemos comprobado. Empero subsiste el inminente peligro de la caja de distribución ubicada en las calles Maipú y Colón, en la que quedaron fulminados dos hombres en las pasadas noches de lluvia torrencial.

Hoy pudimos ver millares de contribuyentes de ambos sexos en la oficina de rentas, que vanamente esperaban [illegible] pues otros cuatro se dedican á anotaciones en los libros. En vísperas de expirar el plazo para el pago, se explica tanta afluencia de contribuyentes, centenares de ellos con quince y veinte días de peregrinaciones desde lejanas villas, que no han sido atendidos con anterioridad, porque se carecía de boletas durante un mes y esto en oficina de primera categoría como la de ésta. Agréguese á esto la ineptitud de los empleados, á excepción de dos, las múltiples é innecesarias anotaciones y estampillados que insumen quince minutos cada una, el personal reducidísimo como de humilde aldea y dígase si ésta es la consideración que le merece al ministro de Hacienda una ciudad con trescientos millones de pesos de capital en giro y veintiún mil contribuyentes, que no pueden cumplir las leyes.

NUEVO IMPUESTO MUNICIPAL—COMITE DE DEFENSA RURAL

Avellaneda, Diciembre 14 — "El Comercio", órgano del Centro Comercial é Industrial de Avellaneda, comenta la creación de un nuevo impuesto municipal, del cual dice que consiste en treinta centavos por centímetro lineal con el socorrido pretexto de la conservación del adoquinado que deberá correr en lo sucesivo á cargo del menos beneficiado, el propietario. Agrega que los propietarios una vez que contribuyen con la cuota prefijada para la construcción, nada tienen que ver, ni entender con la destrucción ó reparación de tal afirmado y termina sosteniendo que el impuesto será resistido.

—Con asistencia de numerosos y distinguidos vecinos se constituyó el Comité Social de Defensa Rural. Abrió el acto el señor Sarobe con patrióticas y fervientes frases explicando el objeto de la reunión.

Componen la comisión directiva los señores Juan J. Sarobe, presidente; Eulogio Morgada, vicepresidente; Ernesto Panizza, secretario; Francisco Nocetti, tesorero; delegados, doctor Pedro A. Casal, Miguel M. Hayet y José Lagorrio; vocales todos los presentes.

Se designó una comisión de propaganda, que á su vez nombrará subcomisiones. Terminó la reunión en medio de vivas entusiastas á los prohombres de la Defensa Rural.

### MERCEDES

ECOS SOCIALES

Mercedes, Diciembre 14—En la estancia del señor Pedro G. Silvestre, tuvo lugar hoy un pic-nic en honor de los maestros normales recientemente recibidos.

La fiesta resultó altamente agradable, teniendo como epílogo algunos ratos de danza, partidas de caza y juegos de salón. Asistieron, á más de la mayoría de los egresados, el vicedirector de la escuela normal, señor Amavet; las señoritas Pola y Margarita Pasquez, Flora Sangiacomo, Sabina Ijurra, Sara Silvestre, Mercedes Barrancos, María y Delia Laratore etc., y los señores P. y T. Silvestre, T. Jofré, R. Ballado, S. Cámpora, R. y M. Curat, R. Bello, R. Cirio y otros caballeros.

—De ésa, la señora Ana J. de Díaz y señorita Emilia Díaz.

—Para Los Toldos, el señor Manuel Díaz Soeiro.

—Para ésa, el señor José C. Rodríguez.

—Se halla más aliviado el doctor Carlos de la Vega.

### SAN MARTIN

FESTIVAL ARTISTICO — DEFICIENCIAS DE LA ESTACION — MALA VIALIDAD

Caseros, Diciembre 14 — Para el sábado próximo se anuncia un gran festival artístico, literario y musical en honor y beneficio del periódico local "El Gladiador".

El programa organizado es el siguiente:

Discurso de apertura, por el señor Joaquín Sparlonari; la chistosa comedia "Entre doctores", marcha "El Gladiador" con la rondalla "Asociación Musical", poesía "La capa" por su autor, señor Joaquín Apolinario, monólogo dramático por el señor Belisario Gaitán.

Las señoritas de Onetti, prestarán su concurso con un número de violín y piano.

El señor Antonio Floran dará una conferencia y habrá varios números de música á cargo de "Los Defensores de Caseros" y "Asociación Musical".

—Son generales las quejas del vecindario por la existencia del viejo edificio que se llama estación Caseros, que hace tiempo debió ser derribado y reemplazado por uno moderno, con las comodidades necesarias para los pasajeros y empleados de que el actual carece en absoluto.

—Las calles de este pueblo se hallan intransitables por la cantidad de pantanos que hay en todas partes, á causa de que la municipalidad, jamás se ha ocupado en nivelarlas y darles el desagüe correspondiente.

Otro de los inconvenientes es la falta de pasos de piedra en las bocacalles.

Se hace urgente que las autoridades edilicias se preocupen un poco más de esta localidad que proporciona buenas entradas á las arcas municipales.

### RAMOS MEJIA

ECOS SOCIALES

Ramos Mejía, Diciembre 14 — El progresista Club de los Amigos ha tomado varias iniciativas simpáticas tendientes á dar vida y animación al movimiento social tan apático de este pueblo; al efecto ha designado dentro de sus miembros una comisión para que solicite del vecindario su concurso, á fin de traer una banda de música para que amenice las reuniones en la bonita plaza.

Además, organiza otras varias fiestas, entre ellas un árbol de Navidad y reparto de ropas para los niños de la localidad y recepción de las familias de los socios en el nuevo local social el día 25. El 31 "pic-nic" en el bosque del "Palomar de Caseros" y del que participarán más de doscientas personas.

Por la noche habrá recepción en el local del Club.

—Para el 20 del corriente se ha fijado el enlace de la señorita Angela Garabato con el conocido y apreciado industrial de ésta, señor Fortunato De Fazio, quienes se ausentarán para Mar del Plata.

—Con motivo de su próximo enlace, el sábado será obsequiado el señor Miguel Piza, con un banquete, por un grupo de amigos íntimos.

### SALADILLO

CONFERENCIAS CIENTIFICAS—VIAJEROS

Saladillo, Diciembre 14 — Como estaba anunciado se realizó anoche, en el local de la biblioteca Popular Bartolomé Mitre, una conferencia científica primera de una serie que se dictará mensualmente bajo los auspicios de la citada biblioteca. Fué disertante el doctor Héctor Taborda, quien ante un público numeroso, expuso con palabra fácil el interesante tema elegido, siendo interrumpido repetidas veces por los aplausos de la concurrencia. Ilustró la disertación con dibujos murales.

El profesor Bagnati, ejecutó en el piano escogidas piezas, resultando así doblemente agradable é instructiva la reunión. Asistieron ciento diez personas, notándose la presencia de distinguidos caballeros de esta ciudad.

La próxima conferencia estará á cargo del doctor Miguel R. Cotignola y tengo entendido que versará sobre un tema de interés social.

—Partió para ésa el doctor Enrique T. Sojo juez de paz de este partido.

—Para el mismo punto las señoritas María Teresa y Felisa Leberón.

—Para La Plata, el señor Francisco Pardo Campos.

### BARADERO

SESION DEL CONCEJO DELIBERANTE — COMISION REVISORA DE CUENTAS—ACTITUD DEL INTENDENTE

Baradero, Diciembre 14—El concejo deliberante se reunió ayer en mayoría, aprobando la siguiente moción del concejal señor Ricardo Visca: en vista de que el intendente no ha remitido para su aprobación, las cuentas del ejercicio anual, publicadas desde tiempo atrás en los balances, nómbrase una comisión revisora de cuentas y libros de la tesorería comunal.

El intendente señor O'Roarke se negó á ello, ausentándose para la capital, sin delegar el mando, como de costumbre.

La actitud del intendente es seriamente criticada. "El Tribuno" lanzó un boletín al respecto.

# PROVINCIA DE SANTA FE—INFORMACIÓN GENERAL

DE NUESTROS CORRESPONSALES

SANTA FE

## LAS PROXIMAS ELECCIONES

EL ANTIGUO Y EL NUEVO PADRON

### Manifestaciones de los partidos

Santa Fe, Diciembre 14—Esta tarde partió para ésa una comisión del partido Constitucional, de la que forma parte el señor Ricardo Aldao, llevando una nota para el presidente, pidiendo la adopción del padrón de 1911, para las elecciones próximas.

Con este motivo, dice hoy "Nueva Epoca", que la coalición es el único partido que en la provincia ha cumplido sus deberes en la organización electoral.

Esa actitud causa desagrado en las filas constitucionales.

—En la casa de la intervención se manifestó hoy á varios periodistas, que inmediatamente que termine la impresión de la serie de 200 inscriptos, se convocará á elecciones para fines de Enero.

Algunas imprentas aseguran que dicho trabajo no podrán terminarlo antes del 25 del corriente.

—Esta mañana conferenció con el doctor Gil el senador nacional, doctor Echagüe, que mañana parte á esa capital.

Dice hoy "La Opinión", órgano coalicionista, que del padrón de 1902 fué la Coalición el primer partido que protestó, como bien lo sabe el Presidente y el ministro, y no hay, pues, interés especial para la coalición en que se mantenga un padrón que fué la primera en repudiarlo.

Esta declaración demuestra que todos los partidos militantes repudian, por vicioso, dicho padrón.

El artículo de LA PRENSA titulado "Las elecciones santafecinas", ha sido transcripto por todos los diarios de la tarde, radicales y coalicionistas.

A última hora corre la versión de que es probable que la intervención convoque á elecciones para mediados de Febrero venidero, con el nuevo padrón militar, que sería depurado en todo Enero.

En la intervención se guarda aún absoluta reserva respecto de la fecha de las elecciones.

El diario "El Parque", publica un reportaje á un dirigente coalicionista, en el que dice éste que si la coalición llega á triunfar en el colegio electoral, el doctor Candiotti no saldrá elegido gobernador.

—La junta electoral del partido Radical recibió informes de algunos distritos del departamento de San Cristóbal, respecto á los defectos del padrón de 1902. En La Verde hay 79 inscriptos y de éstos 17 están ausentes, 2 han fallecido y 20 son desconocidos. El enrolamiento nuevo arroja, sin embargo, 227 empadronados.

En Soledad hay 109 inscriptos en el padrón militar y 16 en suplementario. De éstos hay 52 ausentes, 4 fallecidos y 6 con nombres tergiversados. Quedan sin votar 63 ciudadanos, es decir el 15 por ciento.

—Esta noche falleció el antiguo y honorable vecino, señor Mariano Velásquez.

## EN LA INTERVENCION

Santa Fe, Diciembre 14 — Con objeto de despedirse, pues se ausenta el domingo para Buenos Aires, donde se radicará, estuvo esta mañana en el despacho del Dr. Gil, el senador nacional por esta provincia, doctor Pedro Antonio Echagüe.

—Regresó esta mañana de Córdoba el ministro de Gobierno y Culto doctor José Cortés Funes.

—Por asuntos del servicio se encuentra desde hoy en ésta el teniente Gabriel Romero, secretario de la jefatura de Constitución. Enteró al ministro de Gobierno de varios asuntos de aquella jefatura.

## LAS DEFICIENCIAS DEL PADRON

Santa Fe, Diciembre 14—La junta radical recibió hoy nuevas informaciones sobre las deficiencias del padrón militar de 1902.

En Sunchales existen 67 inscriptos ausentes, y desconocidos, 11 fallecidos, 26 pases militares despachados y 18 enrolados que no figuran. En Firmat, hay 46 inscriptos repetidos, 185 totalmente desconocidos, 107 ausentes de la provincia, 12 enrolados que no figuran en los registros, 27 con nombres tergiversados.

La inscripción defectuosa hará ineficaces cuantos sorteos de conjueces se hagan allí, desde que no existen tales ciudadanos en los distritos.

En muchos distritos y colonias, sucederá idéntica cosa.

"El Colono" de Esperanza, publica una lista con nombres y apellidos de los ciudadanos enrolados en el departamento Las Colonias, que no figuran en los registros, y otra lista de nombres repetidos y tergiversados.

## NOTICIAS ADMINISTRATIVAS

Santa Fe, Diciembre 14—Se dejó sin efecto el nombramiento de Hernán Parneco, de oficial inspector de la jefatura del Rosario, por abandono del puesto.

—Se nombraron: juez de paz de Bigand, en reemplazo de José Fernández, á Francisco Demetris; juez de paz de Máximo Paz, en lugar de Demetris á José R. Fernández; médico de policía de Tortugas, al doctor Carlos Kenos.

—Se concedió permiso á José López Quintero, jefe del registro civil de Godoy.

—Se aceptó la renuncia de Antonio Palacios, jefe del registro civil de Gálvez, nombrando para reemplazarlo á Andrés del Sastre

—Se aceptó la renuncia de M Reynoso, jefe del registro civil de Teodolina.

—Se llama á licitación para el racionamiento de los presos de la penitenciaría.

—Se nombraron miembros de la comisión de fomento de Máximo Paz á Andrés Molina y de la de Florencia, á Guillermo Berger.

—Se aceptó la renuncia de Vicente Santarelli, miembro de la comisión de fomento de Santo Tomé.

—Se declararon cesantes á los miembros de la comisión de fomento de Armstrong, Pedro Gimondi y Juan Cané.

—Se aprobó el presupuesto y cálculo de recursos para 1912, de la comisión de fomento de Margarita.

—No se hizo lugar al pedido de la comisión de fomento de San Urbano, solicitando autorización para cobrar 10 pesos de patente á los coches de cuatro ruedas, en vez de seis como se cobraba.

—Se hizo saber á la comisión de fomento de Rosquín, que los carpinteros, sastres y modistas, no deben pagar el impuesto de pesas y medidas.

—También á la de pueblo Aguirre, se le hizo saber que debe seguir la ejecución por cobro de impuestos de alumbrado y limpieza, contra el Ferrocarril Central Argentino

—Se aprobó el contrato celebrado por la dirección de obras públicas y Luis Dreyfus y Cía, por el que se arrienda un terreno en el puerto para depósito de lino.

## INFORMACION JUDICIAL

Santa Fe, Diciembre 14 — Civil primera nominación Se inscribió el comerciante Julio Jorge, en el ramo de venta de artículos sanitarios y aguas corrientes.

—Se inscribió la escritura de disolución de la sociedad Gurrin Hermanos de Felicia El activo y pasivo queda á cargo de Luis Guarin

—Tercera nominación Por fallecimiento de Juana S de Colombo, se declaran herederos á su esposo Juan Colombo y sus hijos Inocencio, Francisco, María Bárbara y Sebastián Fernande Colombo

Instrucción segunda nominación Se concedió la excarcelación del procesado Francisco Lallana, solicitada por su defensor.

## ECOS SOCIALES

Santa Fe, Diciembre 14—Del Norte, el señor Eliseo B. Cacase

—En el templo de la Merced se celebró hoy, á las 8 a. m., á petición de la señora Josefa Molina de Echagüe, una misa solemne, como homenaje á la Virgen de los Milagros.

—En el hotel Italiano tuvo lugar esta noche la comida con que un núcleo de amigos obsequiaron á los jóvenes Enrique Ferreyra, Horacio Lassaga, Ernesto Martínez, Calixto Romero, Julio Martínez Gálvez y Agustín Martínez, por incorporarse en breve á las filas del ejército

Ofreció la demostración el joven Alberto J. Molinas, contestando en nombre de los obsequiados el joven Julio Martínez Gálvez.

—Por el señor Pedro Pintos se oficiaron misas en Santo Domingo

—Esta mañana ha dejado de existir el antiguo y honorable vecino de ésta, señor Mariano Velázquez.

Su muerte, aunque esperada, es muy sentida, por sus numerosas relaciones. Mañana, á las 10 a. m., se verificará la inhumación de sus restos.

## CRONICA DE POLICIA

Santa Fe, Diciembre 14 — Esta mañana ocurrió en el puerto un hecho sangriento, del cual resultó muerto uno de los protagonistas.

A bordo del pailebot "Nuestra Señora del Rosario", á raíz de una discusión entre Andrés Martínez, propietario del citado barco y el marinero Cantalicio Fernández, se fueron á las manos, y Fernández ultimó á puñaladas á Martínez.

La subprefectura se hizo cargo del cadáver y apresó á Fernández.

### CONTRA EL JUEGO DE AZAR

Santa Fe, Diciembre 14 — Algunos concejales recientemente electos, proyectan se sancione por el Concejo Deliberante, una ordenanza eficaz, que suprima los garitos de juegos de azar, que han recrudecido en forma alarmante en esta capital.

### CONCEJO DELIBERANTE

Santa Fe, Diciembre 14 — Habiéndose ayer firmado el decreto convocando al concejo deliberante á sesiones extraordinarias, celebrará éste su primera reunión mañana por la tarde.

### HUELGA EN EL PUERTO

Santa Fe, Diciembre 14—Un pequeño grupo de guincheros y estibadores de este puerto, se declararon en huelga.

Piden mayor salario, y que no se les distraiga en trabajos de otra índole.

### PEDIDO DE ADOPCION DEL NUEVO PADRON

Santa Fe, Diciembre 14 — Una comisión especial del partido constitucional, llevará al Presidente de la República la nota del pedido de adopción del padrón militar nuevo, para los comicios próximos.

### REGRESO DEL MINISTRO DE GOBIERNO

Santa Fe, Diciembre 14—Llegó hoy de Córdoba el ministro de Gobierno, doctor Cortés Funes.

Enseguida se hizo cargo de la cartera de gobierno.

—Vecinos de Santo Tomé han solicitado la traslación del juez de paz, por estar disconformes con sus procederes.

### LIBERTAD DEL SEÑOR LALLANA

Santa Fe, Diciembre 14—El juez de instrucción resolvió el sumario instruido contra el caudillo radical señor Francisco Lallana, por el incidente conocido, decretando su excarcelación bajo fianza. El fiscal doctor Puiz, apeló de ese auto.

ROSARIO

## EL PRESUPUESTO MUNICIPAL

Rosario, Diciembre 14 — El intendente municipal, coronel Gouló, dió hoy un decreto, por el cual declara vigente para 1912, la ordenanza general de impuestos y presupuesto general de gastos, que rigen actualmente, con las supresiones y ampliaciones sancionadas por el concejo deliberante en el corriente año.

Tal decreto se funda en que ha terminado el período de sesiones ordinarias sin haberse sancionado la ordenanza general de impuestos y gastos para el año venidero.

## ECOS SOCIALES

Rosario, Diciembre 14—Hoy falleció el señor Augusto de Mitri, distinguido educador que venía ocupando el cargo de vicedirector de la escuela superior de comercio, en cuyo desempeño se rodeó de generales simpatías, las que se exteriorizarán en forma elocuente en el sepelio que se efectuará mañana en el cementerio San Salvador.

—El sábado se realizará en el bar Cifré un banquete con que serán obsequiados los jóvenes Enzo, Bordabehere, Carlos Paganini, J. Vera Barros y Sergio Nico, por un núcleo de amigos, con motivo de haber terminado sus estudios en la Facultad de Derecho de Santa Fe.

—Ha sido fijada para el próximo mes de Julio, la fecha del enlace de la señorita Blanca Traversso, de ésa, con el doctor Miguel Ernesto Vassalli, de ésta.

—Se ausentaron para la Falda el señor Luis Moltedo y familia.

—Para Mar del Plata, el señor Héctor Thedy y familia, y la señorita Blanca Ruiz.

—En breve se trasladará á San Jerónimo, el señor Francisco Guena y familia, y el señor Miguel Grandoli y las señoritas Magdalena Doralisa y Josefa Grandoli.

—Para Capilla del Monte, el señor Víctor Recagno y familia.

—Para Montevideo, el señor José Maiolino y señora y las señoritas Brígida, Dora y Anita Mooney.

—Regresó de ésa la señora Indalecia Larguía de Hernández.

—Del mismo punto, el señor Arturo Vovertón y señora

—Se encuentra enfermo el señor Carlos Echesortu.

—Mejorado, el señor Guillermo Colombres.

—En vías de completo restablecimiento, la señora Matilde Duchesnois de Ortiz de Guinea.

## TEATRALES

Rosario, Diciembre 14—En el teatro Olimpo, anoche, dió su función de beneficio la señora Llano, con "La pet'te chocolatiere", ante una sala muy concurrida.

Mañana se repetirá la obra del autor local doctor Camilo Muniagurria, titulada "Cómo la hiedra", estrenada con mucho éxito el miércoles último.

## POLICIALES

Rosario, Diciembre 14 — Guillermo Bothamley, vecino de Bell Ville y accidentalmente domiciliado en ésta, en el hotel de La Paix, denunció en la comisaría segunda que le habían sustraído una cartera con 700 pesos.

El hecho se cometió en un tren que llegó de Córdoba, por la estación del ferrocarril Central Argentino

—Esta madrugada á las 3, se incendió el almacén de Santiago Hernández, situado en la esquina de la calle Juan José Passo y la cortada Muzzio, en el barrio Arroyito.

El negocio que tenía un capital de 7.000 pesos, se quemó totalmente.

Concurrió el destacamento de bomberos de la Refinería.

El almacén estaba asegurado en 5.000 pesos.

Hernández ha sido preventivamente detenido

—En el Saladillo, se suicidó la mujer Modesta Ruiz, española, de 23 años de edad, bebiendo una dosis de veneno para hormigas

Falleció al ser trasladada á la Asistencia Pública, manifestando momentos antes, que había atentado contra su vida, con plena conciencia, pero negándose á decir el verdadero motivo de tal resolución.

### EL FERROCARRIL DE ROSARIO A MENDOZA — INAUGURACION OFICIAL DE LAS OBRAS — DEMOSTRACION ELOCUENTE

Rosario, Diciembre 14 — Hoy á las 4.30, fué colocada la piedra fundamental de las obras del ferrocarril de trocha angosta, que unirá el Rosario con Mendoza

Esta obra es de gran trascendencia por dos razones: una, porque pone de manifiesto la capacidad del Rosario para emanciparse de su antigua categoría de tributaria obligada de la capital, en sus comunicaciones con otros puertos de la República, y otra, es la expresión de la fuerza económica y el espíritu de empresa de los capitalistas argentinos, los cuales, sin el concurso europeo, han cubierto ya seis millones y medio de pesos para costear una importante parte de las obras

El resto podrá realizarse con la colocación de debentures

El acto de hoy se realizó en el punto donde se construirá la estación del Rosario, calle Corrientes esquina Amenábar

Concurrieron el jefe político, coronel [illegible], intendente municipal, coronel Gouló; gerentes de Bancos, miembros del alto comercio, hacendados y personas de figuración política y social.

Después de ser firmada el acta de iniciación de las obras, se colocó la piedra fundamental, pronunciando el ingeniero Domingo Selva algunas palabras, para significar la importancia material y moral de la obra

En la "rotisserie" Cifré fué servida esta noche una comida de [illegible], festejando el acontecimiento

Rodeaban la mesa elementos representativos de las vastas actividades de este gran centro de población, que se desenvuelve con una pasmosa rapidez.

El ingeniero Selva ofreció la comida en breves palabras.

En nombre de los comensales agradeció el señor Cornelio Casablanca.

Su discurso envolvió elevados conceptos, que sintetizaron la magnitud de la empresa.

"Con ella, dijo, los argentinos demuestran que si fueron capaces antes de conquistar su emancipación política, se sienten también con bríos para alcanzar su emancipación económica y financiera, acometiendo con los fondos de sus reservas de inteligentes y activos trabajadores, las obras que antes sólo podían esperarse de los capitales extranjeros".

Hizo resaltar después el orador, los méritos de competencia y energía del anfitrión, ingeniero Selva.

El señor Luis Colombo habló después, en representación de la Bolsa Vitivinícola de Mendoza

"El ferrocarril iniciado, dijo, independizará á los industriales y á los comerciantes de Mendoza y del Rosario de las tiranías de otras empresas".

Fué muy aplaudido.

Por insistencia de los comensales, pronunció, finalmente, un brindis, el doctor Lisandro de la Torre, quien, en una feliz improvisación, supo expresar la evolución de las actividades argentinas, de la ganadería y la agricultura.

Los comensales llevaron luego al Club Social al ingeniero Selva, para exteriorizarle allí sus demostraciones de aprecio, renovadas durante todo el día.

Mañana regresará á Buenos Aires.

### EL TIRO A LA PALOMA

Rosario, Diciembre 14 — En la orden del día del departamento, se hace saber, que por ley provincial de fecha 11 de Julio de 1889, está prohibido el tiro á la paloma en todo el territorio de la provincia, bajo la pena de 3.000 pesos de multa ó en su defecto dos meses de arresto para los contraventores

En su consecuencia se recomienda á los comisarios, velen la observancia de la misma en el departamento.

### PASAJES DE NAVIDAD

Rosario, Diciembre 14 — La empresa de los ferrocarriles fusionados, con motivo de las fiestas de navidad y año nuevo, ha resuelto expender pasajes de ida y vuelta á Buenos Aires, al precio de ida más un 25 por ciento.

Dichos pasajes, se expenderán desde el 20 al 31 del corriente, siendo válidos para regresar hasta el 8 de Enero.

### DEMOSTRACION AL Dr. FEINMAN

Rosario, Diciembre 14 — Un núcleo de colegas y amigos del doctor Enrique Feinmann, en ésta, con motivo de su reciente designación de médico adscripto á la cátedra de clínica del profesor doctor Abel Ayerza, le preparan una manifestación de simpatía. Existe el propósito de obsequiarle con una artística edición de sus conferencias y numerosas publicaciones científicas publicadas en diferentes revistas técnicas.

### LA ADUANA Y LOS BUQUES DE ULTRAMAR

Rosario, Diciembre 14—La aduana de esta ciudad, remitió una circular á los agentes marítimos de esa capital, recomendándoles indiquen á los capitanes de buques de ultramar, las obligaciones que deben cumplir al entrar en el puerto del Rosario.

Recomiéndales, también, soliciten del resguardo formularios escritos en cuatro idiomas relativos á diversas obligaciones que tienen dichos capitanes y que actualmente no son cumplidas estrictamente.

SAN JUSTO

## OBRAS DE DESAGÜE

### Solicitud al gobierno

San Justo, Diciembre 14 — La comisión de fomento, se halla empeñada en resolver un problema difícil, dado que carece de fondos para encarar las obras.

Se trata de las obras de desagüe de la población.

Ha terraplenado y abovedado ciertas calles, pero con este no ha hecho más que desviar las aguas de un barrio á otro, con ventaja para unos y desventajas para otros, como se han encargado de demostrarlo las torrenciales lluvias caídas ayer.

Convencida la comisión de que con sus propios recursos, le es imposible efectuar esas obras, porque requieren estudios de técnicos y que abarquen carácter general de nivelación, para luego establecer los desagües, se ha dirigido al gobierno de la intervención dando cuenta de esta sentida necesidad y pidiendo el envío de un ingeniero del departamento respectivo, para que haga los estudios y proyecto de las obras y presupuestos respectivos.

Hasta la fecha no se ha expedido ninguna resolución seguramente por no estar el gobierno bien interiorizado de la trascendencia que tienen para esta población las obras solicitadas.

No debe olvidarse que en esta región, soplan con frecuencia ciclones, generalmente seguidos de torrenciales lluvias y que la única salida que tenían los desagües naturales fué clausurada por una de las empresas ferroviarias.

A pesar de haber transcurrido 24 horas sin llover, todavía las calles están cubiertas de agua y barro, imposibilitando llegar hasta la oficina de correos y telégrafos.

# INSTRUCCION PUBLICA

**Fiesta escolar**—El sábado á las 4 de la tarde, se realizará en el colegio de Nuestra Señora de la Misericordia, calle Sáenz Peña 427, una fiesta motivada por la distribución de premios de fin de curso. El programa del acto es variado, figurando en él la representación de un drama. Una de las partes consiste en la lectura de un saludo al arzobispo. Abundan los cuadros alegóricos con motivos patrióticos y religiosos.

## ASOCIACIONES Y GREMIOS

## EL MOVIMIENTO HUELGUISTA

OBREROS DEL PUERTO — Sin que ninguna novedad digna de especial mención se haya producido, en cuanto al desarrollo de la huelga, continuó ayer la declarada por los obreros del puerto, dentro del mayor orden y sin que se notara ni siquiera el menor indicio de que se intente obligar á plegarse al movimiento á los trabajadores que continúan en su trabajo, desatendiendo la invitación de la sociedad gremial del ramo

En la secretaría de la sociedad Conductores de Carros, calle Montes de Oca 972, donde se reunen diariamente los huelguistas, se recibió ayer una comunicación del Departamento Nacional de Trabajo, según la cual esta repartición del Estado, ofrece su mediación para tratar de conseguir un arreglo entre los huelguistas y las agencias de navegación El ofrecimiento fué considerado ayer mismo, por una asamblea numerosa en la que se discutió extensamente el asunto y se cambiaron las más diversas ideas

Primó, sin embargo, la de que no debía desecharse el ofrecimiento, y así se resolvió, casi por unanimidad de votos. Esta aceptación fué comunicada ayer mismo al director del Departamento de Trabajo, disponiéndose que una comisión [illegible] se hará en la asamblea de mañana por la tarde, se encargue de conferenciar con el funcionario de referencia, el cual llevará las instrucciones del caso para negociar un arreglo que satisfaga en parte, por lo menos, las aspiraciones del gremio

Como se ve, el asunto con la mediación del Departamento de Trabajo, queda radicado en esta repartición por algún tiempo, debiendo pasar por un período de tregua la agitación del gremio en sus gestiones directas sobre aceptación del pliego de condiciones que ha formulado

EMBOLSADORES DEL MOLINO RIO DE LA PLATA—Por segunda vez, la policía negó ayer el permiso correspondiente á los embolsadores del Molino Río de la Plata, que, como es sabido, se hallan en huelga, para reunirse en el local social. La policía funda esta negativa, en que, habiendo comunicado la gerencia del molino haber reemplazado en sus tareas á los huelguistas, y encontrándose llenadas todas las vacantes por ellos dejadas, la huelga no tiene razón de ser, y por consiguiente, los obreros pierden el carácter de huelguistas que invocan al solicitar permiso.

Debido á esta resolución de las autoridades policiales, los obreros huelguistas no podrán reunirse más en carácter de tales, salvo que lo hagan reservadamente.

PANADEROS Y HERRADORES—En la huelga de estos dos gremios no han ocurrido novedades dignas de mención especial. Los huelguistas se mantienen firmes en su resolución de imponer el pliego que propusieron, y los patrones se muestran intransigentes con los obreros, negándose á conceder mejoras de ninguna clase.

EL CONFLICTO DE LOS FERROVIARIOS—El Ministro del Interior recibió ayer á los delegados de los maquinistas de los ferrocarriles, quienes le hicieron entrega de nuevos antecedentes relativos á su conflicto con las empresas ferroviarias.

El ministro sigue estudiando el asunto.

OBREROS ZAPATEROS—Los trabajadores de este gremio deben celebrar asamblea general extraordinaria pasado mañana, domingo, á las 2.30 de la tarde, en el local de la calle Humberto número 2200.

Entre los asuntos á tratarse, figuran la consideración del balance y la designación de la nueva comisión directiva.

ALBAÑILES—En el local de la calle México 2070, celebrarán asamblea general los obreros albañiles, hoy, á las 8 de la noche. Se tratará sobre el pliego de condiciones y se designará secretario de la sociedad.

## OBSERVACIONES METEOROLOGICAS

### OTRO TEMPORAL

Instalación especial de LA PRENSA

| Termómetro | | Barómetro |
|---|---|---|
| A las 3 a. m. hoy 17.0 | VIENTO á las 3 a. m. de hoy: Este. | A las 3 a. m. hoy milím. 760.0 |
| Ayer | Cielo: Nublado. | Ayer |
| 6 a. m. 13.0 | SOL: Sale 4.19 a. m. | 6 a. m. 761.0 |
| 12 m. 25.0 | Se pone 6.44 p. m. | 12 m. 759.0 |
| 6 p. m. 21.0 | LUNA: Sale 1.04 a. m. | 6 p. m. 756.5 |
| 12 p. m. 20.0 | Se pone 1.22 p. m. | 12 p. m. 755.5 |

Amaneció el día con el cielo despejado y temperatura agradable, pero las condiciones atmosféricas volvieron á empeorar más tarde. El cielo se encapotó y aumentó mucho el grado de humedad en el ambiente. A las 4 de la tarde se inició la lluvia en forma lenta, luego cesó para volver á llover por la noche, después de las 10, con bastante fuerza y viento suave del ENE.

Dirección y velocidad del viento: NE., ENE., E. y ESE., con una velocidad media de 11 kilómetros por hora. A las 12 de la noche soplaba viento ENE.

A las 3 de la mañana el tiempo seguía lluvioso, sin observarse en los aparatos indicaciones favorables.

Humedad del aire: máxima, 80.

Cantidad de agua caída hasta las 12 de la noche: 8 mm.

Temperatura el día 14 del año anterior: máxima, 30 grados; mínima, 19.

—Universidad Nacional de La Plata —Datos meteorológicos de las 7 a. m.: Presión atmosférica á 0 grado y al nivel del mar, 763.68 mm.; temperatura: 7 a. m., 17.2; íd mínima, á las 4.20 a. m., 13.5; humedad relativa, 72 por ciento; tensión del vapor de agua, 10.53 mm.; viento: dirección NE.; velocidad por hora, 11 kilómetros.

Datos de las 2 p. m.: Presión atmosférica á 0 grado y al nivel del mar, 760.61 mm.; temperatura: 2 p. m., 20.4; humedad relativa, 71 por ciento; tensión del vapor de agua, 12.65 mm.; viento: dirección, E.; velocidad por hora, 10 kilómetros.

—Informes de la Oficina Meteorológica Argentina—Ha llovido en: Curumalán 1 mm., Dairaux 1, 12 de Agosto 12, Duhau 4, Espartillar 12, Fatraló 2, Guaminí 12, Huanguelen 15, Nueva Roma 2, Navarro 6, Napostá 3, Médanos 2, La Plata 5, La Colina 4, J. Daragueira 2, Corrientes 1, Pueblo Julio 3, San Roque 53, Santa Lucía 4, Cotelay 3, La Sabana 3, Delicias 1, Posadas 1, Metán 18, Atreneo 3, Estela 1, V. Dolores 4, Macachín 1, Chelforó 4, C. Blanco 8, Riglos 9, Porteña 11, C. de Bustos 5, Santiago 4, Celajao 6, Chilca 22, Icaño 20, Lugones 7, Mataré 8, Renca 5, Alta Gracia 21, Córdoba 4, Dique San Roque 9, General Roca 43, Isla Verde 11, La Carlota 5, La Cumbre 17, La Paz 8, Las Liebres 14, Morteros 30, Pasman 12, Pellegrini 3, Pigüé 2, Pirovano 3, Puán 10, Quilco 4, Salliqueló 7, T. Lauquen 3, Venanzio 2, Armstrong 11, Atalaya 57, Calchaquí 31, Capivara 6, C. de Gómez 30, Cañada Ombú 33, Carcarañá 16, Clucellas 4, Colmena 10, Coronda 3, Emilia 55, G. Gelly 13, Guaycurú 17, Las Rosas 40, La Carolina 17, Maciel 4, Malabrigo 21, Providencia 12, P. Araya 6, Rafaela 9, Reconquista 19, San Justo 120, Sastre 1, Umberto Primo 18, Algarrobo 4, Argerich 3, A. Vista 6, A. Gazcón 5, Bahía Blanca 5, Bolívar 1, Bonifacio 3, Carhué 5, Casares 1, Cerrito 10, Colonia Seré 1

—Cálculo del tiempo probable hasta las 8 p. m. de hoy:

Provincia de Buenos Aires—Seminublado, leve ascenso de temperatura.

Santa Fe, Entre Ríos y Corrientes—Seminublado, poco cambio de temperatura

Región mediterránea—Seminublado, poco cambio de temperatura.

Región andina—Bueno, poco cambio de temperatura.

Neuquen y Río Negro—Seminublado, poco cambio de temperatura.

Chubut y Santa Cruz—Nublado, leve desconso de temperatura.

# DEPORTES

## CARRERAS DE CABALLOS

HIPODROMO ARGENTINO

### *LA REUNION DE AYER*

### EL CLASICO «OVACION»

Triunfo de Charley

En pista muy ligeramente pesada, y ante numerosa concurrencia, se realizó ayer la reunión anunciada, reunión en que fracasaron todos los animales favoritos, excepción hecha de Bromista y Miss Greenan que hicieron "dead heat" en la prueba inicial.

En tal carrera, Full Up enseñó el camino con dos cuerpos de ventaja sobre Bromista, Reine d'Or, Miss Greenan, y Apology. En la largada de los 2.500 metros, la segunda de las nombradas, pasó al frente sin grandes energías, y así sucedió que en el tramo decisivo no resistió con coraje el avance de Miss Greenan con la cual tuvo que compatir el primer puesto.

Full Up conservó el tercer placé, y Reine d'Or finalizó cuarta.

Más de la mitad de las boletas contó á su favor Revoluta, en la prueba de potrancas perdedoras, lo que no impidió que terminara penúltima á cinco cuerpos de la ganadora.

Altamira, hija de Druid y Alina, que en sus [illegible] no figurara en el marcador, [illegible] la distancia de 2.000 metros, de uno á otro extremo. Button Hole [illegible] en todo el tiro siguiera á la ganadora, al final se vió desalojada por Isola Bella y Revoluta que completaron tan reducido lote.

Borgatti, dirigido por D. Cardoso [illegible] condujo á Revoluta, volvió á terminar segundo cuando ya tenía asegurado el triunfo, en la carrera de potrillos no ganadores.

Como de costumbre, Lleiscol inició el movimiento seguido por Borgatti y Claret Cup, el segundo favorito Allegretto seguía á sus tres rivales á cuatro cuerpos y el extremo "outsider" Reloj cerraba la marcha.

Frente al tinglado, Borgatti dominó á Lleiscol, y en un descuido de su piloto [illegible] fué alcanzado en la meta por Allegretto que hiciera un violento [illegible] metros antes.

[illegible] con la ínfima base de 500 pesos, y [illegible] un peso de "oblea", venció á sus contrarios con toda facilidad, en el premio "Remate".

Oskol tomó la dirección de la carrera llevando en su seguimiento á [illegible], Fósforo, Conde White y Perverso. A poco de entrar los competidores en la línea recta, Brescia pasó fácilmente á Oskol salvando la meta con entero desahogo.

Perverso que junto á la empalizada hiciera un enérgico avance, en el tramo decisivo cedió el segundo placé á Fósforo.

Ocho potrillos se pusieron bajo las órdenes del starter en el clásico "Ovación", carrera de 2.000 metros.

El desarrollo de la prueba en sus 400 metros finales, dejó bastante que desear por las "habilidades" puestas en juego por los jockeys J. Fernández y F. Arcuri.

Levantadas las cintas, Gay Kendal que partiera un cuerpo atrás por la línea exterior, á poco andar tomó para sí el puesto de peligro. Gamo Azul durante 300 metros iba en persecución del pensionista del stud Las Mercedes, sin poder darle alcance.

Olaf, Merlo, y Charley corrían en los puestos inmediatos. Frente al stud Iceache, Olaf se puso á la cabeza de sus rivales y entró á la recta con medio cuerpo delante de Gay Kendal; éste, entonces desenvolvía su acción por el lado de los palos. En circunstancias que Gay Kendal iba á recuperar sus posiciones corriendo "cabeza arriba", Olaf lo cerró en forma violenta teniendo que levantar el jockey de aquél.

Entretanto, Charley aceleraba la marcha y aprovechaba el contratiempo que se le hiciera sufrir á Gay Kendal, pero no pudiendo sacar mayor partido, Arcuri molestó á éste y al pensionista del stud Navarro.

A rigor de látigo Charley salvó la meta con media cabeza delante de Olaf, y algo menos de un cuerpo sobre Gay Kendal.

Merlo por el centro de la pista, ocupó el cuarto puesto, Coronel Murga que corría en el fondo el quinto, y Gamo Azul el sexto.

El gran favorito Abricot finalizó rezagado junto con Lión d'Or.

El propietario de Gay Kendal entabló ante los comisarios la reclamación que imponían los hechos, pero el caso se resolvió por una simple amonestación á los culpables.

Una largada inoportuna dió motivo á que fracasara malamente el gran favorito Ohohó, en el handicap de velocidad.

Agripina que 11 días antes se adjudicara una prueba análoga en 1'26" 3|5, fué ayer injustamente olvidada en las cotizaciones, pero la hermana materna de Langosta se encargó de repetir aquella magnífica carrera.

Durante breve trecho, Pompeya corrió al frente, pero en seguida cedió la punta á Mickey Free el cual era hostilizado de cerca por Pega Pega, Agripina y Aeroplane. Cien metros después de entrar el lote en la recta, Agripina se destacó al frente y obtuvo una desahogada victoria; los puestos inmediatos los ocuparon Pega Pega, Aeroplane y Pompeya.

El handicap de fondo se resolvió por una sorpresa, la que estuvo á cargo de Blue Diamond, sorpresa debida en un todo á una estéril lucha entablada entre Salteador y el favorito Fisherman.

De Reské hizo el juego llevando en seguimiento á Azcuénaga, Blue Diamond, Salteador, Fisherman, en tanto que Maldicente cerraba la marcha.

A la entrada de la recta, Salteador y Fisherman desalojaron al delantero, entablándose entre ambos una lucha desatinada, de la que aprovechó el aprendiz L. Aguirre, piloto de Blue Diamond.

Chileno, que dispensaba peso á sus adversarios, fué el vencedor de la carrera de vallas, prueba que fué presenciada por pocos aficionados.

**Resultados generales:**

Premio "Atenas", 1.700 metros. Puesta entre Bromista, zaina, 4 años, 56 kilos, por Livarot y Farsalia, de la ecurie Bromista (Aurelio Baistroqui), pesos 3.25 y 2.60, y Miss Greeman, zaina, 4 años, 53 kilos, por Greenan y Palustre, del stud Sceptre (aprendiz Carmelo Fernández), pesos 3.65 y 2.90; tercera Full Up, 50, pesos 4.05.

No placé: Reine d'Or 56 (cuarta), Zaragoza 56, Manolita 56, Apology 53, y Diletta 53.

De las primeras á la tercera, 3/4 de cuerpo.

Tiempo: 1'48" 4/5.

Premio "Lorraine", 2.000 metros. Potrancas perdedoras. Peso: 56 kilos—Altamira, alazana, por Druid y Alina, del stud Pandero (Alfonso Davino), pesos 6.80; segunda Isola Bella; tercera Revoluta; última Button Hole.

Ganada por dos cuerpos.

Tiempo: 2'9".

Premio "Hircania", 1.400 metros. Potrillos perdedores. Peso: 56 kilos—Allegretto, zaino colorado, por Porteño y Alcira, del stud Novela (Aurelio Baistroqui), pesos 5.30 y 2.90; segundo Borgatti, pesos 2.70; tercero Reloj 53.

No placé: Claret Cup (cuarto) y Lleiscol.

Ganada por media cabeza.

Tiempo: 1'29" 2|5.

Premio "Remate", 1.600 metros—Brescia, zaina, 4 años, 40 kilos, por Dictador II y Barolette, del stud Pagola (aprendiz F. Gallardo), pesos 8.05 y 2.10; segundo Fósforo 56, pesos 3.35; tercero Perverso 48, pesos 10.30.

No placé: Holborn 54, Bec d'Or 53, Ossian 52, Colbert 52, Oskol 50, Conde White 48 (cuarto).

Ganada por dos cuerpos.

Tiempo: 1'41".

Clásico "Ovación", 2.000 metros—Charley, zaino, 3 años, 59 kilos, por Valero é Hibernia, de la ecurie D. Alvear (Francisco Arcuri), pesos 17.55 y 4.95; segundo Olaf 55, pesos 3.70; tercero Gay Kendal 53, 3.55.

No placé: Gamo Azul 50, Abricot 55, Menú 55 (cuarto), Lión d'Or 50, y Coronel Murga 50.

Ganada por media cabeza.

Tiempo: 2'7".

Premio "Piriápolis", 1.400 metros — Agripina, zaina, 4 años, 53 kilos, por Zardy y Tercena, del stud Las Cañas (Daniel Cardoso), pesos 15.25 y 5.10; segunda Pega Pega 51, pesos 3.80; tercero Aeroplane 47, pesos 7.65.

No placé: Ibarreta 59, Ohohó 58, Leoncio 51, Pompeya 51 (cuarta), y Mikey Free 47.

Ganada por un cuerpo y cuarto.

Tiempo: 1'26" 2|5

Premio "Edith", 2.500 metros — Blue Diamond, zaino, 3 años, 47 kilos, por Diamond Jubilee y Minerva, del stud Curupaytí (aprendiz L. Aguirre), pesos 27.85 y 8.60; segundo Salteador 55, pesos 4.50; tercero Fisherman 55

No placé: Azcuénaga 56, De Reské 53 y Maldicente 42 (cuarto).

Ganada por un pescuezo.

Tiempo: 2'41" 3|5

Premio "Selda", 3.300 metros. Carrera de 11 vallas — Chileno, zaino, 5 años, por Neápolis y Trágica, 81 kilos, del stud Torquemada (J. Vignau), pesos 5.00; segundo Rabor 73; tercera Cantora 60; cuarto Pancho 65, último Sarandí 69 (con el ganador).

Ganada por 3/4 de cuerpo.

Tiempo 4'25".

### LOMAS JOCKEY CLUB

LA REUNION DE HOY

Esta tarde se llevará á cabo en el hipódromo de Longchamps la reunión hípica de costumbre. El programa consta de siete pruebas, debiéndose largar la primera á las 2.50 p. m., saliendo de Constitución el tren especial con entrada al hipódromo, á la 1.53, y el especial de la [illegible], con boletos de recreo, á la 1.58 p. m. Además, los trenes ordinarios á las 12.40, 1.25, 2, 2.47, 3.10 y 3.45

### VARIAS NOTICIAS

Charley, ganador ayer del clásico "Ovación", se halla anotado en el premio "San Lorenzo", á correrse el lunes 25 del corriente, sobre 1.400 metros.

Para los tres años que no hayan ganado más de $ 35.000. Peso 55 kilos, con recargo para ganadores: de pesos 15.000 á 25.000, 3 kilos; de más de 25.000, 5 kilos.

Premio, $ 8.000 al 1o., 800 al 2o. y 400 al 3o.

—Procedencia de los vencedores en la reunión de ayer en Palermo:

Bromista, haras Myrlam; Miss Greenan, J. B. Haglin (Norte América); Altamira, El Carmen; Allegretto, Chacabuco; Brescia, Emiliano H. Aguirre; Charley, Nacional; Agripina, ídem; Blue Diamond, Las Ortigas; Chileno, ídem.

—Antecedentes de los tres años que obtuvieron su primer triunfo:

Altamira nació en el haras El Carmen en 1908 Es hija de Druid y Alina, ésta nacida en el mismo establecimiento en 1901, é hija de El Amigo y Aventurera, por Thurio y May Day por Tharmanby.

Alina es hermana de Averno Aracelí, Agí, Avispa, madre de Comodoro Py, Altea (madre de Aroma, Arazatí, Alafn, El Diamante, y abuela de Alda) [illegible] (madre de Arrow) y Avellana (madre de Desengaño).

Altamira es hermana de Aleo.

Allegretto, nació el 6 de Noviembre de 1908, en el haras Chacabuco.

Es hijo de Porteño y Alcira, ésta nacida en el mismo establecimiento en 1902, é hija de Mariscal y Avena por Sargento y Alfalfa II por Avril y Miss Ormerod.

Avena es hermana de Acelga (madre de Abricot y Acedera), Arroz, Adelfa, Achira, etc. Allegretto, fué adquirido en 1910 en $ 7.000, por el cuidador Ireneo Churri.

—El movimiento de trenes que figura en el programa oficial del Hipódromo Argentino, carece de exactitud. El que aparece saliendo á las 12.25, así como también el anunciado á las 2.20 p. m. no existe en el horario, otro tanto pueda decirse en lo que se refiere al regreso.

—Cuidadores de los animales ganadores en la reunión de ayer:

Telmo Miguens, de Bromista; Ramón Cardoso, de Miss Greenan; Santiago Urrutia, de Altamira; Ireneo Churry, de Allegretto; Juan Olivera, de Brescia; Eduardo Martínez, de Charley; Bartolomé Oliveri, de Agripina; Edmundo Frazer, de Blue Diamond; Eduardo Castillo, de Chileno.

—Entre ganador y placé, ayer se vendieron 203.259 boletas.

—Brescia, ganadora del premio "Remate", con la base de $ 500, fué reclamada por su mismo stud en $ 2.200.

—El stud Don Gonzalo fué multado en pesos 100, por retirar de la pizarra al caballo Final, en la séptima carrera.

—La ecurie Alvear ha resuelto presentar á Eclair en el clásico "Capital".

—El "crack" Larrea no será inscripto en el "Gran Premio Internacional" de la vecina orilla.

### SPORTS CLUB BUENOS AIRES

La comisión directiva de este club se reunirá esta noche á las 8 en el local Uruguay 654.

### CLUB ATLETICO F. C. OESTE

La comisión directiva del Club F. C. Oeste, ha resuelto postergar hasta el próximo mes de Marzo, el torneo atlético que debía realizarse el domingo 17 del corriente.

## FOOTBALL

### ASOCIACION ITALO ARGENTINA DE FOOTBALL

Con esta denominación se ha fundado una nueva liga de football, cuya comisión directiva está formada por los siguientes aficionados: presidente, Carlos Chiessa; vicepresidente, Luis Chiessa; secretario gerente, Juan Dellepiane; secretario, Juan Bisso; tesorero, Angel Chiessa; vocales, Nicolás Gardenillo, Bartolomé Mazzinno, Emilio Trebia y Alberto Chiessa.

Los clubs que deseen tomar parte en los concursos que para la temporada de verano ha organizado esta comisión, deben inscribirse en la secretaría Aristóbulo del Valle 1063, á la brevedad posible.

## ESGRIMA

### ACADEMIA DE ESGRIMA

Los aficionados al noble arte de la esgrima, han organizado una importante fiesta de armas que se realizará el 20 del corriente, en la sala de esgrima del Club del Progreso, en honor de nuestro compañero de tareas doctor Eduardo Castro, que festeja las bodas de acero de crítico en el arte de la esgrima.

El doctor Castro ha sabido granjearse las simpatías de los aficionados que practican la esgrima en salas al efecto, por su imparcialidad en las apreciaciones y por los sanos consejos que siempre ha aportado á aquellos aficionados ó profesores que miran con simpatía los progresos de este saludable y hermoso deporte.

La fiesta proyectada alcanzará grandes proporciones y será quizás la más hermosa de todas las realizadas, por su significación y porque en ella tomarán parte los más hábiles y mejor preparados en el manejo de las armas.

Los esgrimistas que prestarán su cooperación, tomando parte en esta importante fiesta deportiva, son los siguientes:

En florete, aficionados, Antonio C. Alemanni, Eusebio E. Jiménez, doctor Nicolás Gallo, y maestros Juan Bay, Eugenio Pini, Victorio E. Sartori, Ciriaco González y C. Noirfalise.

En asaltos de sable, aficionados, doctor Enrique Figueroa, doctor Samuel Donovan, Andrés del Pino, coronel Eduardo Oliveros Escola, teniente coronel José E. Rodríguez y maestros Ernesto De Marinis, Victorio E. Sartori, Inocencio Bay, Roque Piedracueva y Luis Centenari.

En asaltos de espada de combate, aficionados, doctor Máximo Fernández Blanco, Héctor Berger y Román López y maestro E. Lancia de Brolo.

Muchos centros sociales y deportivos que poseen salas de armas, sabedores de la realización de esta importante fiesta, se han apresurado á manifestar su adhesión, nombrando delegaciones que los representarán en ella.

## CICLISMO

### CLUB FUSTRICA

La comisión directiva del Club Fustrica, ha organizado una carrera ciclista en el trayecto Flores-Merlo-Floresta, que se realizará el 31 del corriente, para corredores de segunda y tercera categoría que no tengan licencia de la Federación Ciclista Argentina.

Las inscripciones se reciben en la secretaría, Montes de Oca 1106.

## PEDESTRE

### CLUB PEDESTRE AUDAZ DEL ROSARIO

La comisión directiva de este club, ha resuelto realizar el próximo domingo, la carrera pedestre social que debió realizarse el pasado domingo, por el bulevar Oroño, desde la avenida Pellegrini hasta Tucumán y regreso al lugar de partida.

Las inscripciones se reciben en la secretaría del club, Dorrego 983.

## SOCIEDADES Y CIRCULOS

CIRCULO MALLORQUIN — Numerosas invitaciones se han puesto en circulación para la fiesta de inauguración del local social, Bartolomé Mitre 1282, que tendrá lugar mañana, á las 9 de la noche.

CLUB SOCIAL EL PROGRESO, DE SAAVEDRA—Con motivo de la fiesta de Navidad, este club ha preparado un programa de festejos, dedicado á los niños de Núñez y Saavedra, que tendrá lugar el 24 del corriente, á las 9 de la noche, en la plazoleta frente al local de dicho club.

En el lugar indicado se instalará un árbol de Navidad, donde se obsequiará con juguetes á todos los niños que concurran.

Amenizará la fiesta una banda militar.

BANQUETE A UN CONCEJAL—Las comisiones directiva y de propaganda del club vecinal de San Carlos Sur obsequiarán con un banquete al señor Juan M. Pastorini, concejal electo en las elecciones del 26 de Noviembre próximo pasado.

El banquete se realizará esta noche en el local de la Sociedad Progreso de Almagro, calle Venezuela 3989, pudiéndose retirar las tarjetas de cubierto en la calle Independencia 3699, hasta las 4 de la tarde de hoy.

# TRIBUNALES

### Asuntos comerciales

En el juzgado del doctor Estrada se reunieron ayer en junta los acreedores del comerciante don Lucas Lázaro, para verificar los créditos pendientes.

Como no hubo propuesta de concordato, fué votada la adjudicación de bienes, que los acreedores rechazaron. Para el cargo de síndico liquidador de la quiebra, el juez designará á la persona que deberá ocuparlo, pues ninguno de los candidatos votados reunió la doble mayoría que exige la ley.

El contador del asunto, don Rafael Ferrone, dice en su informe que no ha encontrado actos dolosos en la vida comercial de Lázaro. Estima el activo en 46.046.09 pesos y el pasivo en 51.217.23.

Los honorarios de dicho contador fueron fijados en el 2 o|o del activo.

—Han sido señaladas las siguientes juntas de acreedores para verificar créditos:

Quiebra de Angel Pérez (secretaría del doctor Pinget), el 21 del corriente á las 2 p. m.; convocatoria de Eugenio Honig (secretaría del doctor Victorica), el 27 á las 2.30 p. m.; convocatoria de Pablo Professione y Cía., (secretaría del doctor Tobal), el 29 á las 2 p. m.

### Escrituración

Por el juzgado del doctor Navarro, secretaría del escribano Fernández, ha sido fallado el juicio promovido por Héctor Gearola contra Pedro Muracible, y otro sobre escrituración de un lote de terreno situado en Vicente López.

En su fallo el juez resuelve rechazar la demanda, con costas.

### Causas criminales

El fiscal doctor Marcos A. Figueroa, ha presentado su acusación en el proceso instruído á Roque Milano, ó Manuel Acevedo, Rafael Grassur, Salvador Catalaur ó Catalá ó Andrés Rodríguez ó Juan Possi, acusado de hurto, y Felisa Berlaur ó Balane encubridora en el mismo hecho.

A juicio del fiscal, está acreditada la culpabilidad de los acusados y por ello pide para Milano cuatro años de penitenciaría, para el segundo cuatro años y medio de la misma pena, para Catalano seis años de la misma pena, y diez meses de arresto para Felisa Balane, como encubridora.

# NOTICIAS MUNICIPALES

### Las obras de ventilación del subterráneo

Fueron remitidos á la consideración de la Intendencia Municipal por la compañía Anglo-Argentina, los planos para la construcción de las obras de ventilación del subterráneo, en plaza de Mayo y plaza del Congreso.

Dichas obras consistirán en aberturas cubiertas por rejas de hierro, que en la plaza de Mayo tendrán forma circular, con un diámetro de dos metros y medio, y en la plaza del Congreso, donde se harán dos como en la anterior, una de ellas será circular y la otra rectangular, siendo ésta la forma proyectada para la segunda, por cuanto su ubicación en medio de los jardines de la plaza así lo aconseja, para guardar simetría con la distribución de estos últimos. La reja circular tendrá el mismo diámetro propuesto para la de la plaza de Mayo, y la otra un metro y medio por tres metros y ochenta centímetros.

### Cambio de horario para el funcionamiento de los mataderos

La Intendencia Municipal ha dirigido á las subintendencias de Belgrano y de Boca y Barracas una nota, en la cual les comunica que, por el hecho de entrar en vigor dentro de poco el nuevo horario para el funcionamiento de los mataderos, deberán notificar á quienes corresponda tal resolución, estableciendo como hora de entrada al municipio, para el transporte de las reses procedentes de los frigoríficos, las 5 de la tarde.

### Provisión de alumbrado

La Intendencia Municipal envió ayer al gerente de la compañía La Teutonia una nota, en la cual le comunica su resolución de renovar el contrato de provisión de alumbrado de alcohol carburado, hasta el 31 de Diciembre de 1912.

En la nota de la Intendencia se participa á la compañía nombrada las condiciones en que se ha efectuado la renovación del contrato.

### Rectificación de la calle Catamarca

Ha sido remitido al Concejo Deliberante el convenio provisional celebrado entre la Intendencia y el señor Avelino Cabezas, sobre la adquisición de una fracción de terreno de propiedad de este último, ubicado en la calle Catamarca, á razón de 80 pesos el metro cuadrado, con destino á la rectificación de la citada calle en su intersección con Independencia.

### Funcionamiento de locales públicos durante la noche

La Intendencia Municipal ha dirigido á la jefatura de policía una nota, en la cual le comunica haber concedido autorización á la sociedad anónima "Exposiciones Internacionales", para mantener abierto al público, hasta las 2 de la mañana, el local del Parque Japonés, bajo la condición de que, á partir de las doce y media de la noche, serán suprimidas las bandas, bombas, ó ruidos de cualquier naturaleza, que pudieran molestar al vecindario de los alrededores.

### Vigilancia en la plaza Los Andes

Se ha dirigido á la jefatura de policía una nota, en la cual la Intendencia solicita el establecimiento de un servicio especial y permanente de vigilancia en la plaza Los Andes, por haberse comprobado que en sus alrededores se descarga tierra y residuos trasportados subrepticiamente por carros particulares.

# PUERTOS, ADUANAS é IMPUESTOS

### La recaudación aduanera—Cifras comparativas

La aduana de la capital recaudó durante el día de ayer, por derechos de importación, almacenaje, eslingaje, sellos y adicionales, la cantidad de pesos 578.072.20 moneda nacional y pesos 5.761.24 oro.

Desde el 1o. de Enero hasta la fecha se han recaudado por los mismos conceptos 158.498.937.87 pesos moneda nacional y 3.067.198.09 pesos oro.

La diferencia en favor de este año es de 8.480.374.51 pesos moneda nacional.

### Movimiento del puerto

Durante el día de ayer 22 vapores efectuaron operaciones de carga en el interior del puerto, 16 alijan en lanchas y 4 en la rada.

En la actualidad hay capacidad en los depósitos fiscales para 58.800 cascos y 72.240 toneladas de mercaderías.

### Comisión portuaria

Fué designado por decreto del Poder Ejecutivo para llenar la vacante dejada por el señor Guillermo de Dunn, en la comisión asesora del puerto, como representante del Centro Importadores y Anexos, el señor J. F. Macadam.

### Tranvía del puerto

El Ministerio de Obras Públicas, aprobó los planos y detalles de los cruces presentados por la compañía de tranvías del puerto, autorizándola para construir la sección comprendida entre la calle Viamonte y el hotel de inmigrantes, debiendo presentar el perfil longitudinal y colocar las columnas para soportar los cables de acuerdo con la administración del puerto y de manera que no entorpezca el tránsito en la calle pública.

### Petición de nuevo horario

Un núcleo de empleados de la alcaidía de la aduana de la capital, presentó ayer al administrador de la repartición, señor Cayol, una solicitud, en la cual pide, haciendo algunas consideraciones personales sobre el pesado horario de servicio en vigor y extendiéndose en razones de mejora del mismo para beneficio del comercio, se implante en aquella dependencia el horario matutino.

El señor Cayol ha tomado en cuenta el asunto; pero duda de que el Ministro de Hacienda acceda á la petición, dado que tal horario resulta ya corto, en relación al despacho interno y externo, que la alcaidía tiene que atender.

### Solicitud atendida

Por decreto de ayer, el Poder Ejecutivo autorizó á la empresa The Post Argentine Great Central Raylwys, para habilitar la desembocadura del río Salado, sobre la bahía de Samborombón, para el desembarco exclusivo de las maquinarias y útiles procedentes del extranjero destinados á las obras de construcción del puerto Argentino, estando estos materiales exonerados de los derechos de aduana en virtud de lo establecido en el artículo 8 de la ley 3899.

Se nombró al mismo tiempo un guarda para fiscalizar las operaciones.

### Dique de carena

El Centro Nacional de Cabotaje había manifestado al Ministerio de Hacienda, la necesidad de aumentar los diques de carena en el puerto de la capital.

Como la aplicación de la partida de 400.000 pesos, destinada á sufragar la

primera cuota del costo de la construcción de un dique de carena, fué postergada por razones de economía en el acuerdo de ministros de fecha 11 de Marzo del corriente año, el Poder Ejecutivo resolvió ayer incluirla en la ley de presupuesto para el año próximo, interpretando así los deseos del centro de cabotaje.

**Cargamento embargado**

Por orden del juez federal, doctor Villafañe, será embargado el cargamento que conduce el vapor italiano "Principe Umberto", á los fines consiguientes.

**Aduana de San Nicolás**

El Poder Ejecutivo autorizó ayer á la dirección general de arquitectura para efectuar administrativamente las obras de reparación en los edificios de la aduana de San Nicolás, invirtiéndose hasta la suma de 4.254.74 pesos.

**Aduana de Monte Caseros**

En virtud de una solicitud que remitieron al Ministerio de Hacienda, los comerciantes, agentes marítimos y despachantes de aduana de Monte Caseros, pidiendo el cambio del horario en atención al fuerte calor reinante, el Poder Ejecutivo ha dictado un decreto por el cual se establece que esa aduana funcionará de 6 á 12 de la mañana hasta el 31 de Marzo próximo.

# CENTROS SOCIALES

## DIVERSAS FIESTAS EN PREPARACION

### NUEVA COMISION DIRECTIVA

LA RUSTICANA — En la asamblea extraordinaria realizada ultimamente, fué electa la siguiente comisión directiva:

Presidente, Juan Ferrazzuolo; vicepresidente 1o., Américo Magistrelli; vicepresidente 2o., Andrés Schenini; secretario general, Luis del Pozo; secretario, Marcelino P. Marceron; prosecretario, Juan Bordenave; tesorero, Víctor Bernachi; protesorero, Enrique Bonifacio; vocales: Alberto Riera, Antonio Demarco, Tersilio Rolfo, Fortunato Cortés, Santiago Díaz, Amadeo Pellegrini, Pedro Ondetti, suplentes: Clemente Durand, Domingo Ferraccio, Pedro Ottone y José González; revisores de cuentas, José Dios y Rafael L. Lista.

De acuerdo con los nuevos estatutos, la agrupación ha resuelto denominarse en lo sucesivo centro social La Rusticana, en vez de sociedad coral y musical, como hasta la fecha lo hacía.

La nueva comisión hace grandes preparativos para el baile de gala que celebrará el 24 del corriente, en el salón de la sociedad La Argentina, en conmemoración de la fiesta de Navidad.

CENTRO CAMPOAMOR — Organiza para el 30 del corriente un gran baile extraordinario, á efectuarse en los salones de la sociedad Les Enfants de Beranger, en honor de su presidente honorario, señor Luis S. Casanova.

GLOBO DEL PLATA — Convocó á sus socios á la asamblea extraordinaria que se efectuará el 20 del corriente, á las 8 30 p. m., en su local social, Paraguay 1680.

Al mismo tiempo anuncia una "matinée" que se llevará á cabo el domingo próximo, en la sala de la sociedad Les Enfants de Beranger.

ORFEON MEYERBEER — Las comisiones directiva y auxiliar de señoritas invitaron á sus relaciones al baile de gala que, en honor del socio honorario, señor Enrique Filippini, se efectuará el 31 del corriente, en el salón de la sociedad Italiana de Belgrano.

CENTRO MADRILEÑO — Continúan con actividad los preparativos para la función y el baile de gala que, en honor del Centro Español de Buenos Aires y de la prensa en general, se realizará el 30 del corriente, en los salones del Orfeón Español.

Compondrán el programa de la fiesta las obras "Sangre moza", "El guitarrico" y "Los guapos".

Terminará la velada con un baile familiar.

CENTRO RECREATIVO ESPAÑOL —Grandes preparativos viene realizando la comisión directiva de este centro para el baile de gala inaugural que efectuará mañana, en el salón del Operai Italiani.

# CULTO CATOLICO

**Iglesia de La Merced — Distribución de premios — Tercera Orden de San Francisco — Ex alumnos de Don Bosco — Hijas de María de San Cristóbal — Cultos del día.**

En el templo de La Merced habrá misas el domingo próximo, desde las 7 de la mañana hasta la 1 de la tarde, cada hora, menos á las 12 m.

—El próximo domingo, á las 4 de la tarde, se distribuirán los premios de fin de curso á los alumnos del colegio Conmemorativo del 50o. aniversario de la Inmaculada, de la asociación Hijas de María.

—En la capilla de San Roque habrá el domingo próximo, á las 8 de la mañana, comunión de regla y absolución general con indulgencia plenaria, para los miembros de la tercera orden de San Francisco.

Además, habrá exposición del Santísimo y se realizarán los cultos de costumbre, á las 8.30.

—Las funciones teatrales organizadas por los ex alumnos de Don Bosco, en el colegio Santa Catalina, para el domingo próximo pasado, y que debieron suspenderse á causa del mal tiempo, se llevarán á cabo el 17 del corriente, con el programa anunciado.

—En su última reunión, la comisión directiva de la congregación de Hijas de María, de la parroquia de San Cristóbal, quedó constituida, para el próximo período, en la siguiente forma:

Presidenta, Isidora Pérez; vicepresidenta, Rosa Farre; secretaria, Juana M. Revazzoli; prosecretaria, Victoria Ravazzoli; tesorera, Guillermina Multoni; protesorera, Ermelinda de Rozas Mujica; camarera 1a., Bolonia Varisco; camarera 2a., Teresa Solari; vocales: Enriqueta Gozzi, Dolores Galli, Adelaida Dubini, Angela de Rozas Mujica, Juana Canesi y René Bonadeo Ayrolo.

—Apostolado de la oración—Diciembre 15 — Santos Ireneo, Cándido y Fortunato.

Cuarenta horas — Iglesia de Nuestra Señora de la Misericordia (Azcuénaga núm. 1654).

# INFORMACIONES UTILES

**CALENDARIO**

Calendario gregoriano — Diciembre 15 — Festividad católica — Santos Ireneo, Cándido y Fortunato.
Id ortodoxo — 2 de Diciembre — Higinio.
Id israelita — 24 de Kislev de 5671.
Id mahometano — 25 de Dozoni-hebjed de 1329.

**QUIMICAS**

La elaboración de vinos artificiales á base de uvas pasas no requiere la presencia de levadura de cerveza, para originar la fermentación ni los cuidados prolijos de los hechos con uvas frescas, pero no por eso dejan de estar exentos de ellos, á fin de poder apreciar eficazmente las distintas faces que se suceden en este proceso.

Para prepararlos se extrae á 25 kilos de uvas pasas por medio del agua templada, los principios solubles en ellas contenidos, prensándose luego el resto sólido; á parte se disuelven en poca cantidad de agua, 4 kilos de azúcar y 25 gramos de ácido tartárico, se hacen hervir y se incorporan á la extracción anterior ya colocada en un tonel, añadiéndose agua hasta obtener un hectolitro. La fermentación empieza á manifestarse á las 48 horas, siempre que se mantenga á una temperatura no inferior á 25o C., y es necesario favorecerla aireando ó insuflando aire durante varios días ó mejor hasta tanto las manifestaciones de fermentación cesen. Un reposo de un mes es suficiente estacionamiento y permite, después de clasificado por los procedimientos ordinarios, envasarlo.

# *FECHAS HISTORICAS*

**15 de Diciembre**

1810—Fusilamiento de Nieto — Por orden de Castelli, representante de la junta de Buenos Aires, son fusilados en Potosí, Sáenz, Nieto y Córdoba.

1861—Gobierno de Paraná —Cesa el gobierno de Paraná.

1878—Descubrimiento de un isla — El capitán del buque alemán "Herhard Adofh", descubre una isla en la costa patagónica.

# BOLETIN DEL DIA

**Servicio general de correspondencia**

Se despachará correspondencia:

Hoy, á las 8 a. m., para Brasil y Europa en los vapores "Amazone" y "Cap Vilano" (sin alcance), á las 8 a. m. para Brasil y Europa, en el "Clyde" (con alcance hasta las 3 p. m.), á las 3 p. m. para Brasil y Europa, en el "Ortega", y á las 8 a. m., para Canarias y Europa, en el "Monserrat" (con alcance hasta las 3 p. m.; y el 18, á las 10 a. m., para los puertos del Sur, en el "Pte. Mitre".

—Se distribuirá correspondencia:

El 16, de Europa y Brasil, en el "Avón", con fechas hasta el 26 de Noviembre; y el 17 de Europa, en el "Umbria", con fechas hasta el 25 de Noviembre.

**Jubilaciones**

El Poder Ejecutivo ha aprobado las siguientes jubilaciones concedidas por la caja administrativa de pensiones: Manuel León, ex guarda almacén, con 228 pesos mensuales; Santiago Bello, guarda primero con 144 pesos; Manuel Buela, ordenanza, con 85.50 pesos y Andrés Olea, también empleado de la aduana, con 142.50 pesos.

**Biblioteca Popular del Municipio**

En la última reunión de la comisión directiva de la Biblioteca Popular del Municipio, se resolvió cambiar el horario actual durante los meses de verano. En consecuencia, desde el lunes próximo la biblioteca estará habilitada para el público, de 8 á 12 de la mañana y de 8.30 á 10.30 de la noche.

**Reparaciones en asilos**

Fueron aprobados ayer los proyectos de reparaciones é instalaciones de alumbrado eléctrico interno y externo y fuerza motriz, en los edificios de los asilos de Alienados de Oliva (Córdoba) y de Retardados, en Torres (Buenos Aires), cuyos presupuestos, en conjunto, alcanzan á la suma de pesos 242.641.09 moneda nacional.

**Caminos**

Se ha aprobado el proyecto de construcción de un camino de herradura, de Corrales á Vinchina, cuyo presupuesto asciende á la suma de 15.994 pesos.

También ha sido aprobado el proyecto de la variante á introducirse en el camino de Córdoba á Cruz del Eje, así como su presupuesto, que alcanza á la suma de 13.546.50 pesos.

**Orden de pago**

El Poder Ejecutivo ha expedido una orden de pago de 109.033.20 pesos moneda nacional, á favor del señor Medardo Brindani, constructor que ha ejecutado las reparaciones en el edificio de la intendencia general de guerra.

**Lotería de Beneficencia**

En el sorteo de la lotería de beneficencia, efectuado ayer, resultaron agraciados con los premios mayores, hasta 1.000 pesos, inclusive, los siguientes números:

Con 100.000 pesos el 19.167; con 25.000, el 18830; con 10000 el 10233; con 5.000 pesos: el 17516, 8113 y 3648, con 2.000 pesos: 10425, 11948, 18727, 4185, 5377, 12100 y con 1.000 pesos los números. 4938, 10122, 1433, 22906, 15821, 25651, 8467, 6072, 3372, 8640, 4224, 24249.

**Monumento á Rivadavia**

A la suma de 181.689.28 pesos moneda nacional, alcanzó ayer la suscripción pública para el monumento á Bernardino Rivadavia, con lo recolectado anteriormente.

# BOLSA, BANCA Y NEGOCIOS

## OPERACIONES DE AYER

El valor de $ 100 oro en la Caja de Conversión es de 227.27 moneda nacional.

| | |
|---|---|
| 1 argentina (5 $ oro) vale | $ 11.36 m\|n. |
| 1 peso moneda nacional vale | 0.44 oro |
| 1 libra esterlina (5.04 pesos oro) | 11.46 m\|n. |
| 1 moneda de 20 francos (4 $ oro) | 9.09 |
| 1 alfonsino (5 $ oro) | 11.36 |
| 100 liras (20 $ oro) | 45.46 |
| 100 marcos ($ 24.70 oro) | 56 13 |

NEGOCIOS DE TITULOS

La presión ejercida en el mercado de valores con la venta ó la compra forzada de cédula argentina, ha producido una rápida oscilación en el precio que altera cualquiera base de cálculo, pues de un día á otro se vendió de 100 30 á 99.80, en precios de cierre. La duda que presentan las cotizaciones pudiera perjudicar los negocios, lo cual sería sensible supuesta la importancia que tiene la emisión de aquel título.

Las operaciones con otros valores fueron variadas, de poca importancia, y realizadas á precios variables.

La cédula argentina bajó 10 centavos, de 100 á 99 90, y la serie H subió 10 centavos, de 100 60 á 100 70. La conversión de cédulas provinciales, de 3 por ciento, subió 70 centavos, de 72 80 á 73 50. El 5 por ciento argentino bajó 70 centavos, de 95 50 á 94 80. Los bonos municipales de pavimentación, servicio semestral, bajaron 20 centavos, de 91 50 á 91 30. La deuda de Santa Fe de 1886 bajó 50 centavos, de 94 á 93 50. Las acciones ordinarias de La Germania subieron 8 puntos de 185 á 193. Las de Guatraché subieron 40 centavos, de 21 80 á 22 20. Las del Banco de Galicia bajaron un punto de 134 á 133. Las del Banco del Comercio bajaron 10 centavos, de 22 70 á 22.60. Las del Banco Español bajaron 50 centavos, de 206 á 205 50. Las de Catalinas subieron 15 centavos de 13 40 á 13 55. Los certificados de 80 olo del Banco El Hogar Argentino subieron 2 puntos, de 257 á 255. Los certificados de 10 por ciento de la Sociedad Argentina de Edificación, series 51 á 75, bajaron 2 puntos, de 40 á 38. Los certificados de 40 por ciento del Banco de Galicia bajaron 3 puntos, de 70 á 67.

PRIMERA RUEDA

Cédula argentina, contado, $ 30000 á 100, 27.500 á 99 90; 200.000 á 99 90, 145000 á 99 90, 25000 á 99 80, 15 600 á 99 90, y 95.000 á 99 80. Total, $ 558100. Para hoy, $ 241 000 á 99 90. Para fin de mes, $ 60000 á 100. Serie H, contado, $ 4600 á 100.70. Serie L, contado, $ 2800 á 101 20.

5 por ciento de Buenos Aires, tercera serie, contado, $ 1000 á 95.

Conversión de cédulas provinciales, de 3 por ciento, contado, $ 16.303 á 73 50.

Bonos municipales de pavimentación, servicio trimestral, contado, pesos 2 000 á 94 80.

Bonos municipales de pavimentación, servicio semestral, contado, pesos 27 000 á 91 30.

5 por ciento del Banco de la Provincia, contado $ 10000 á 87 80.

Deuda de Santa Fe de 1886, para hoy, $ 4000 á 93 50.

Acciones ordinarias de La Germania, contado 15 á 193.

Acciones de Guatraché, para hoy, 200 á 22 20.

Acciones del Banco del Comercio, contado, 500 á 22 70. Para hoy, 300 á 22 70.

Acciones del Banco de Galicia, contado, 11 á 133.

Certificados de 20 por ciento del Banco Español, contado 500 á 70.

Acciones de Catalinas, contado, 100 á 13 35. Para fin de mes, 900 á 13 40, y 100 á 13 40. Total, 1.000. Para fin de Enero, 60 á 13.60.

Certificados de 80 por ciento del Banco El Hogar Argentino, contado, 11 á 254, y 547 á 255. Total, 558.

SEGUNDA RUEDA

Cédula argentina, para hoy $ 6000 á 99 80, y 273.000 á 99 90. Total pesos 279000. Serie H, para hoy, pesos 1 100 á 100.70.

5 por ciento argentino, para hoy, pesos 6 900 á 94 80.

Certificados de 10 por ciento de la Sociedad Argentina de Edificación, para hoy, series 51 á 75, 50 á 38.

Acciones de la Compañía General de Fósforos, para el 18, 50 á 400.

Acciones del Banco del Comercio, para hoy, 100 á 22 80, y 100 á 22 60. Total, 200.

Certificados de 40 por ciento del Banco de Galicia, para hoy, 93 á 67.

Acciones del Banco Español, para hoy, 300 á 205.50.

Acciones de Catalinas, para hoy, 1 200 á 13.40, 300 á 13.45; 300 á 13.50, y 100 á 13.55. Total, 1.900. Para fin de mes, 500 á 13.45; 400 á 13.50; 200 á 13.55, y 400 á 13.60. Total, 1.500. Para fin de Enero, 400 á 13.70.

LETRAS Y CAMBIOS

Está firme la cotización de los cambios comerciales. Falta interés de parte de los Bancos para la compra de letras. El Banco El Hogar Argentino es girador por cuenta del negocio realizado en París.

La cotización del día fué: letras á 90 días, sobre Londres, de 48 1|2 á 48 9|16; sobre París, de 5.09 á 5.09 1|2; sobre Amberes, de 5.12 á 5.12 1|2; sobre Hamburgo, á 4.14 1|2, y sobre Río de Janeiro, á 14.900 reis por libra esterlina.

Los tipos de cambio anotados en el cuadro adjunto son suministrados por los respectivos Bancos.

| BANCOS | Inglaterra | Francia | Alemania | Italia | España |
|---|---|---|---|---|---|
| Nación | 48 1/4 | 5.08 | 4.12 | 5.08 | 5.44 |
| Londres | 48 3/16 | 5.06 | 4.11 | — | — |
| Provinc. | 48 1/4 | 5.08 | 4.12 | 5.07 | 5.46 |
| Italia | 47 7/8 | 5.04 | 4.08 | 5.00 3/4 | 5.46 |
| Español | 48 9/32 | 5.06 1/2 | 4.12 1/2 | 5.09 | 5.45 |
| Alemán | 48 1/4 | 5.05 1/4 | 4.12 | 5.09 | 5 43 |
| Ang. A. | 48 1/8 | 5.05 | 4.10 1/2 | 5.07 1/2 | 5.44 |
| Galicia | 48 3/16 | 5.05 1/2 | 4.11 1/2 | 5.07 | 5.46 |
| Francés | 48 7/32 | 5.06 1/2 | 4.10 | 5.06 | 5.46 |

Por cable se gira á 47 5|8, sobre Londres, y á 5, sobre París.

El Banco de la Nación gira en pequeñas letras, á la vista, sobre Inglaterra, á 47 11|16; sobre Francia, á 5.01; sobre Bélgica, á 5.03 1|2; sobre Alemania, á 4.06 1|2; sobre Italia, á 5.02 y 1|2, y sobre España, á 5.39.

DESCUENTO BANCARIO

La tasa bancaria del descuento es de 7 3|4 á 8 por ciento al año para los pagarés de comercio, y 8 por ciento para las letras de particulares. Hay buena demanda.

CAJA DE CONVERSION

Movimiento del día: Entrada, pesos 4 790.93, y salida $ 10 594.20. La existencia en caja es de 158.939 981.91.

# VALOR DE LA PROPIEDAD

BRAVO BARROS Y CIA.

Han efectuado las siguientes ventas.

Propiedad Alsina 2002 á 2006, esquina Sarandí 205 á 217, de 14 72 metros de frente á la primera calle y 24 24 metros de frente también á la segunda, con edificio de planta baja y altos y superficie de 356 81 metros cuadrados, en $ 148 000, que equivale á pesos 414 78 el metro cuadrado, habiendo sido adquirida por el doctor Arturo Gaebeler.

Casa-quinta en Morón, á 14 cuadras al SO. de la estación del F. C. O., con frente á las calles Buenos Aires, Colón, Alsina y Moreno, con superficie de 7863.28 metros cuadrados, en pesos 33 000. Comprador, señor Pedro E. Zamit.

Terreno en el partido de Matanza, á 18 cuadras al Sur de la estación Ramos Mejía y próximo á la avenida Emilio Castro. Dos fracciones con superficie de 10000 metros cuadrados cada una, á razón de $ 1.60 y 1.86 el metro cuadrado. Total, $ 34668 10. Comprador, señor Fernando Vallcne.

Terrenos en Morón, á 14 cuadras al SO. de la estación, con frentes al bulevar Porvenir y á las calles Buenos Aires y Alsina. Tres lotes con superficies de 758 61 y 940 12 metros cuadrados, á razón de $ 113 y 146 el m. c. Total, $ 3 617.64. Comprador, señor Luis Pelufto.

ADOLFO BULLRICH Y CIA.

Realizaron ayer el remate de la propiedad calle Canning 2918 al 2940 y Las Heras 1948 al 1950, con una superficie total de 1.859.08 metros cuadrados, en $ 380.000. Compradores, señores Bravo Barros y Cía., en comisión.

LUIS TORRES Y CIA.

Casa en Martínez (F. C. C. A.), calle Sarmiento entre avenida Eduardo Costa y Paunero, compuesta de 462 v. c., á 3 cuadras al NE. de la estación, en $ 22 250. Comprador, señor Carlos Dasso.

Terreno en Mar del Plata, chacra núm. 267, lotes 14 y 16, manzana G, parte de la fracción conocida por sucesión de don Emilio Mitre, con frente á la calle Sarmiento, Las Heras y La Loma, con una superficie total de 5.000 v. c., en $ 25.000. Comprador, señor Martín Ocampo.

Importan estas ventas, $ 47.250.

JUAN CARLOS BARROS

En Dolores, parte de la colonia El Carmen, de Serantes, 43 hectáreas, 85 áreas y 83 centiáreas, en $ 8.671.66, que equivale á $ 200 la hectárea. Comprador, señor Teófilo R. O'Donnell.

M. SALABERT Y CIA.

El remate de las colonias Humberto, Progreso, San Ignacio y San Carlos de las chacras anunciadas, se vendieron 143, de $ 15.50 á 6.50 la mensualidad; promedio, $ 7.69, total de lo vendido, $ 64.350. Compradores, señores José Guente, Miguel Cano, M. Tuero, R. Guidavini, F. Barrera, C. Cano, José Miranda, Bonis Claudiano, M. González, C. Storn, Juan Carlini, Carlos Armisel, Pascual Simonetti, Enrique Rivas, Alejandro Lucanini, J. Schaw, Antonio Malpero, P. Rodríguez, Alido Gilber, J. Marcos, J. Colli, E. Mataloni, J. Tesarico, Juliet, Dora Sarjiansky, C. Fernández, J. P. Rossi, J. Casell, J. Souto, Salvador Scarvaglione, Lina Bianchi, F. y L. Barrera, T. Hernández, F. de León, J. Miranda, Juana Madeirano, M. Ponsat, E. Rivas y P. Rivas.

REGISTRO DE LA PROPIEDAD—INFORMACIONES OFICIALES

Fincas vendidas é inscriptas en el registro de la propiedad, el día 13 de Diciembre de 1911.

Acevedo número 2069, 12.12 por 7 87, pesos 7.000, edificado.

Aráoz número 2456 al 64, 17 32 por 59.10 y 65 32, pesos 100 000, edificado.

Arcco entre Cañada de Gómez y Cárdenas, lote 1, manzana M, 10 80 por 61 26 pesos 1.510.

Arribeños entre Virreyes y Pampa, lote 1, 10 39 por 17 32, pesos 28 800.

Azcuénaga número 1567 esquina French, mide en los costados 10 39, 8 91, 7.45 y 13 56, pesos 100 000, edificado.

Bebedero número 3176, 8 66 por 30.82, pesos 7,000, edificado.

Benito Juárez entre Tequendama y Vallejos, lote 7, manzana 47, 8 66 por 28 52, pesos 1,646 50.

Bahía Blanca entre San Blas y Camarones, lote 8, 8 66 por 48 50, en pesos 2 816 75.

Cachimayo entre Zelarrayán y Cobo, lote 11, manzana 6, 7 75 por 19 28, pesos 2 820.

Avenida Constituyentes entre Ladines y Cabezón, lote 7, manzana B, 8 81 por 34 85, pesos 9 500.

Corro entre Yerbal y Cervantes, lote 21, 36 42 por 21 87 y 28.84, 12 635 pesos, terreno triangular.

El Cano entre Fraga y Guevara, lote 1 manzana N, 8 66 por 41 42, en pesos 7 624.80.

Franklin número 1239, 10 por 18 80 y 17 80, pesos 11 950, edificado.

Gaona número 563, 8.66 por 34 64, pesos 18 000, edificado.

Godoy Cruz número 2561 y 65, mide en los costados, frente 8 66 y 10 77 en el contrafrente 23.27 y 23 67, en pesos 90 000, edificado.

Humberto 1 1266, entre Santiago del Estero y Salta, 9 11 por 47 23, en pesos 65 160, fracción de terreno.

Habana número 2912, 8 66 por 25 93, pesos 2.500, edificado.

La arra entre Merlo y Lobos, lote 12, manzana 18, 8 66 por 46 65, en pesos 2 349 60.

Larsen entre Bolivia y Sud América, lote 11, manzana 62, 7 79 por 41 17, pesos 1170.

Medeiros entre Pirán y Manuela Pedraza, lote 32, manzana H, 8 66 por 25 88 pesos 4 500.

Miralla entre San Pedro y Arrecifes, lote 13, manzana 26, 8 66 por 42 73, pesos 1.200.

Mom entre Somellera y Cobo, lote 36, manzana D, 7 79 por 24 62, en pesos 3 120.

Mom entre Somellera y Salvigni, lote 31, manzana D, 7.79 por 40 25, pesos 4 500.

Mom entre Somellera y Cobo, lote 37, manzana D, 7 79 por 24.19, en pesos 3 240.

Muñiz esquina Rondeau, lote 10, manzana J, 10 72 por 13 42, pesos 3 465.

Muñiz, Nueva York esquina Concordia, lote 20, manzana 194, 11 26 por 22 78, pesos 11 063.

Núñez entre Zado y Medeiros, lote 4, manzana E, 8 66 por 38 77, pesos 2,060.

Sorquín entre Gual y Las Palmas, lote 22, manzana T, 8 66 por 18 50. Fourier entre Itapirú y Cruz, lotes 9 y 10, manzana C, 17 32 por 40 90 y 42 84, todo en pesos 4 110.

O'Higgins números 2155 al 65, 20 71 por 43 [illegible] pesos 134 [illegible], edificado.

Olazábal entre Pacheco y Fernández Blanco, lote 12, manzana H, 8 66 por 37 58 pesos 8 500.

O'Higgins número 2538, 8.66 por 32 96, pesos 8 270, edificado.

Once de Septiembre núm 1534, 17 32 por 43 48, pesos 124 000, edificado.

Oro número 1971, 8 66 por 21 18, pesos 11 000, edificado.

Pampa entre Once de Septiembre y Arribeños, lotes 20 y 21, 24.24 por 45.89, pesos 148.400.

Paraguay esquina Esmeralda, lote 1, mide en los costados 5.98, 10.87, 13.81 y 18 78, con una ochava de 7 metros, pesos 162.000.

Pedernera número 240, 7 23 por 19 53, pesos 11,210, edificado.

Provincias Unidas esquina Jachal, lote 1, manzana L, 12.12 por 22.70, pesos 1.900.

Provincias Unidas entre Lautaro y Camacuá, lote 4, 8.66 por 22.25, en pesos 9.525.35.

Progreso número 1364, mide en los costados 29.42, 24.50 y 37 70, en pesos 6.500, edificado.

Ramallo esquina vía del ferrocarril Central Argentino, lote 1, manzana 55, mide en el frente 7.79 y 20 38 en el contrafrente, 42.29, pesos 1 440, terreno triangular.

Republiquetas esquina Roque Pérez, parte del lote 30, manzana 155, 8.66 por 35.31, pesos 5.250.

Rioja números 1394 al 1400, 8 66 por 34.64, pesos 4.600, edificado, 18 parte indivisa.

Rocamora número 222, 8 66 por 22 71, pesos 15 600, edificado.

Rodríguez Peña números 2054, 66 y 68, 8.66 por 42.43, pesos 20,000, edificado, mitad indivisa.

Salta número 1419, 8.66 por 40 61, en pesos 76,000, edificado.

San Blas entre Víctor Hugo y Cortina, lote 9, manzana A, 8 66 por 50 22, pesos 3 000.

Sunchales entre Añasco y Cucha Cucha, lotes 27 y 28, manzana 36, 17 32 por 34.50; Añasco entre Paliaje y Sunchales, lote 21, manzana 36, 8 66 por 46.63, todo en pesos 8 023 50.

Talcahuano números 139, 41 y 43, 10 80 por 22 02, pesos 165 000, edificado.

Tandil entre Laguna y Lacarra, lote 8, manzana 6, 8.66 por 43 46, en pesos 5,000.

Tucumán números 1996 y 2000, 12.03 por 28.37, pesos 125,000, edificado.

Vera número 2232, 7.79 por 24 26, en pesos 15 500, edificado.

Videla entre Cuba y Arcos, lote 6, manzana 20, 8.66 por 24 92, en pesos 2 876.

Victoria números 2501 al 2509 esquina Alberti 93, 19 94 por 22 64, en pesos 91 000, edificado.

Wáshington entre Echeverría y Juramento, lote 21, manzana D, terreno irregular que mide en los costados 13 60, 42 16 y 41 95, pesos 11 175.

Zado entre Republiquetas y Muñiz, lote 40, manzana C, 8 66 por 47 50; Muñiz entre Achega y Zado, lotes 2 y 3, manzana F, 17 32 por 21 41; Zado entre Núñez y Pirán, lote 36, manzana F, 8 66 por 30 71; Republiquetas esquina Achega, lote 10, manzana C, mide en los costados 4 53, 9 50, 13 19 y 19 87, con una ochava de 6 metros, todo en pesos 11,000. Zelarrayán entre Cachimayo y Picheuta, lote 2, manzana 5, 7 79 por 14.96, pesos 2 700.

Zelarrayán esquina Centenera, lote 5, manzana 3, mide en los costados 7 10 y 6 10, 13 06 y 12 22, con una ochava de 6 metros, pesos 2.760.

Total de fincas vendidas é inscriptas 66, en pesos 1 732,804 30.

**Gobernaciones nacionales**

SANTA CRUZ

Sección XV, fracción A, lote 3, hectáreas 5.000, pesos 20 000.

CHACO

Pueblo Resistencia, solar D, manzana 56, 25 por 50, pesos 600.

RIO NEGRO

Colonia General Roca, manzana E, lotes 1, 2, 3 y 4, metros cuadrados 7.694.61, manzana B, lote 3, metros cuadrados 564.75, todo en pesos 2.500.

# PRODUCTOS AGROPECUARIOS

**MERCADO DE CEREALES A TERMINO**

Primera rueda

Trigo—Enero, 200 toneladas, á pesos 8.59, dársena, y 200 á 8.60. Total, 400. Febrero, 200 toneladas, á $ 8.31, dársena.

Marzo, 800 toneladas, á pesos 8.31, dársena.

Lino—Enero, 100 toneladas, á pesos 17, dársena; 100 á 16 98, 400 á 17; 700 á 17.03, y 200 á 17. Total, 1600. Febrero, 100 toneladas, á $ 16.40, dársena.

Segunda rueda

Lino—Enero, 200 toneladas, á pesos 17.40, dársena; 100 á 17 46; 300 á 17.50, y 200 á 17.55. Total, 800. Febrero, 100 toneladas, á $ 16.72, dársena; 100 á 16.75; 300 á 16 90, 100 á 16.96, 100 á 16 98; 100 á 17; 100 á 16 98; 100 á 17; 100 á 16.95, y 100 á 16 90. Total, 1.000.

Avena—Febrero, 200 toneladas, á pesos 5.90, dársena.

PRECIOS DE AJUSTE

Trigo—Diciembre, $ 10.60; Enero, 8 60; Febrero, 8.30, dársena, y 8 05, Bahía Blanca, y Marzo, 8.30, dársena.

Maíz—Diciembre, $ 11.60; Mayo, pesos 5.80, y Junio, 5.65.

Lino—Enero, $ 17.15; Febrero, pesos 16.90, y Marzo, $ 16.90.

Avena—Enero, $ 5.95; Febrero, 5.90, dársena, y 5.80, Bahía Blanca, y Marzo, 5 90, dársena.

REGISTRO DE CONTRATOS

En la oficina de ajustes del mercado de cereales á término se registraron ayer contratos por 7 800 toneladas de lino, 1600 de maíz y 4 600 de trigo.

COTIZACION DE LA COMISION DE CEREALES DE LA BOLSA

Lino—$ 17 30, trigo y avena, sin cotización.

**BOLSA DE CEREALES**

Han entrado en el mercado del Once, 3 934 bolsas trigo, 7 643 id maíz 1 560 id avena, 560 id lino, 57 id cebada, 40 id centeno, 64 id trigullo, 357 id harina, pasto 789 fardos grandes y 7 564 chicos.

Entradas de frutos por las siguientes estaciones:

Sola: 471 bolsas trigo 560 id maíz, 153 id avena, 200 id harina.

Buenos Aires: 600 bolsas harina, 36 fardos pasto grandes.

Lacroze: 670 bolsas maíz, 75 id avena, 340 fardos pasto grandes.

Pacífico. 120 fardos pasto grandes y 3.382 chicos.

Retiro: pasto 250 fardos grandes y 4 616 chicos, patatas 168 bolsas.

**Ventas de ayer**

Trigo barletta —76 bolsas especial á $ 10 35.

Trigo varias clases — 130 bolsas inferior á $ 9 35, 220 á 9 30.

Trigo ruso 300 bolsas inferior á pesos 9 30, 300 á 9 30, 512 id en Sola á 9 40.

Maíz amarillo — 180 bolsas nuevo á $ 9 80, 150 á 9 80, 180 á 9 70, 162 á 9 60, 290 á 9 60, 200 á 9 55, 300 á 9 50, 170 á 9.50, 290 á 9 40, 400 á 9 35, 190 á 9 35, 139 id viejo á 8 60, 44 id en Sola nuevo á 8 50.

Avena 400 bolsas vieja á $ 9 60, 232 á 9 10, 550 id nueva á 9 30, 145 á 9 10, 610 á 9 30, 622 á 9, 150 id en Sola á 9 50, 160 id vieja á 9 20.

**MERCADO DE AVES**

(Estación Once Septiembre)

Han entrado 80 pichoneras y 100 cajones huevos con 6 000 docenas.

Sin ninguna alternativa en sus precios de venta, se realizan los negocios del día en este mercado, cotizándose las aves con la misma tendencia reinante ayer.

En los huevos se notó algo más encalmado el [illegible] experimentando sus precios algún descenso.

Ventas de ayer

Se vendieron 90 [illegible] cuyos precios oscilaron entre $ 0.82 y 0.85 la docena.

**EXPORTACION DE PRODUCTOS DEL PAIS**

Por el puerto de la capital fueron exportados ayer los siguientes productos:

Para Londres: 118 cascos sebo, con 268 884 kilos, 660 cascos caseína, con 33 162 kilos; 409 bolsas tortas [illegible], con 58 713 kilos, 43 fardos de cueros de carnero, con 18 964 kilos, 5 fardos cueros de caballo, con 2 243 kilos.

Para Havre: 2 601 cueros vacunos, con 26 536 kilos, 16 fardos plumas, con 1 266 kilos, 200 bolsas extracto quebracho, con 10 000 kilos.

Para Dunkerque: 400 cueros vacunos, secos, con 5 119 kilos; 260 fardos lana, con 116 093 kilos.

Para Amberes: 155 000 kilos trigo á granel; 155 cascos sebo, con 101 312 kilos; 35 fardos cerda, con 29 500 kilos; 160 bolsas caseína, con 8 112 kilos.

Para Bremen: 1 562 bolsas trigo, con 100 000 kilos, 599 bolsas afrecho, con 15 000 kilos, 20 115 bolsas afrechillo, con 702 000 kilos.

Para Hamburgo: 800 bolsas tortas oleaginosas, con 51 000 kilos.

**MERCADO CENTRAL DE FRUTOS**

LAS OPERACIONES DE AYER

Entraron en este mercado 290 vagones con los siguientes frutos.

831 974 kilos de lana, 7 167 atados de cueros lanares, 4.614 cueros vacunos, 644 cueros de potro, 7 atados de cueros varios, 70 bultos de cerda, 1 id de pluma, 71 cascos de grasa.

**Ventas de ayer**

Lana cruza fina—77.000 kilos á pesos 9.50, 9.20, 9, 8 70, 8 50, 8.20, 8, 7.70, 7.40, 7.

Cruza mediana—119 000 kilos á $ 9, 8.80, 8.70, 8.60, 8.50, 8.40, 8.20, 8, 7.70, 7.50, 7.30, 7.

Cruza gruesa—215.000 kilos á $ 8, 7.80, 7.70, 7.60, 7.50, 7.40, 7.30, 7.20, 7, 6.80, 6.70, 6.60, 6.50, 6.30, 6.20, 6.

Fina—27.000 kilos á $ 8, 7.50, 7, 6.80, 6, 5.50.

Borregas—7.500 kilos cruza fina á $ 9, 8.50, 8.

Cruza mediana—17.000 kilos á pesos 8.70, 8.50, 8, 7.50, 7.

Cruza gruesa—14 000 kilos á $ 8.50, 8.20, 7.80, 7.75, 7.50, 7.

Lanares: Debido á la huelga no se hicieron operaciones de cueros lanares.

Vacunos — 2.000 cueros á $ 11.40, 11.30, 11.20, 11.10, 11, 10.80.

Becerros — 500 cueros á $ 11.20, 11 10, 10, 9.80.

Potros — 440 cueros á $ 5.70, 5 60, 5 50, 5 40, 5 20, 5.

Cerda—1.700 kilos á $ 14, 13.50, 13, 12 50, 12, 11 50, 11, 10 50, 10.

Corderitos — 110 docenas á $ 3 30, 3 20, 2.80, 2.

**MERCADO DE LINIERS**

Entraron en este mercado 5.452 animales vacunos, á la siguiente consignación:

| Consignat. | Remitentes | Proc | A'les |
|---|---|---|---|
| Salaberry B | Zavala | Tejedor | 69 |
| " | Torello | Bragado | 25 |
| " | Kenedy | P. Central | 31 |
| " | Revetta | Olavarría | 46 |
| " | Althaparro | Villegas | 36 |
| " | Paggi | Merlo | 35 |
| " | Andrade | Azul | 24 |
| " | Valdéz | 25 Mayo | 60 |
| " | Martínez | Tejedor | 50 |
| " | Reniere | Villegas | 40 |
| Crotto é h. | Palacios | 25 Mayo | 91 |
| | Pradére | E. Ríos | 34 |
| J. Anasagasti | Molina | Mercedes | 54 |
| | Carabassa | Belgrano | 54 |
| Lynch y Ca. | Barreto | Córdoba | 99 |
| G Almanza | Almanza | G. Paz | 34 |
| Unzué é h. | Campos | Lobería | 11 |
| | Ibarra | Bragado | 48 |
| Estrugamóu | Puig | Lincoln | 14 |
| " | Puig | G. Pinto | 8 |
| " | Scasso | Mercedes | 13 |
| " | Cirio | Chacabuco | 25 |
| " | Vizcaíno | Junín | 41 |
| " | Pendas | Rivadav. | 100 |
| " | Arenco | A. Alsina | 30 |
| " | Barich | 9 de Julio | 40 |
| G E y Patrón | Rivas | 25 Mayo | 80 |
| " | Werbb | Córdoba | 25 |
| " | Ruparry | 25 Mayo | 28 |
| | Luján | | 28 |
| Ojea y Ca. | Garleuno | 9 de Julio | 15 |
| O Penín y C | Mendilarzu | Azul | 116 |
| C y Cavo | Urrutia | | 18 |
| " | Pannolty | G. Pinto | 100 |
| | Elgart | Azul | 20 |
| J Frers | Anchorena | Lobos | 80 |
| C y Dóriga | Carry | Mercedes | 16 |
| J Méndez | Pieres | Lobería | 40 |
| Beazley y Ca | Villanueva | Tejedor | 67 |
| Lizarralde | Saracino | Lobos | 30 |
| | Cambiasso | L. Heras | 28 |
| Arzeno Hnos. | Saubidet | Chacabuco | 72 |
| " | Dávila | 25 Mayo | 75 |
| " | Luján | | 52 |
| " | Díaz | Olavarría | 44 |
| " | Arangazu | " | 20 |
| " | Saubidet | Mercedes | 30 |
| N A. Calvo | Cobo | Luján | 100 |
| | Glaznnan | G. Pinto | 50 |
| P. C. y Peró | Ramírez | Laprida | 71 |
| | Hergenu | | 66 |
| A Lartigau | Jordán | Pila | 24 |
| Mathieu y C | Márquez | 3 Arroyos | 159 |
| " | Real | M. Paz | 30 |
| C. de Alzaga | Alzaga | Mercedes | 31 |
| Devoto y Ca. | Lombardo | Suipacha | 21 |
| B é Hita | Porta | Tejedor | 14 |
| Apheca y Ca. | Pecotche | Belgrano | 67 |
| | Iturriza | P. Central | 25 |
| Lanús, L. y C. | Boucella | Chascom. | 37 |
| Santamarina | Santamarina | Lamadrid | 46 |
| Reyes Hnos. | Mango | Villegas | 54 |
| E D Ruiz | Schell | Tejedor | 16 |
| Mihura é h. | Mihura | E. Ríos | 102 |
| Elordy y Ca | Lagrove | Matanza | 24 |
| Etcheverry | Uhart | Junín | 20 |
| Genta é h. | Garbarini | 25 Mayo | 25 |
| Ojea y M. | Fernández | | 11 |
| Luro Hnos. | Medina | Bolívar | 71 |
| J. Bayona | Brincen | A. Alsina | 39 |
| | Birrin | " | 69 |
| | Cayot | S. Vicente | 60 |
| Wallace y C. | Sanz | G. Pinto | 16 |
| Palacios Hns | Schell | Tejedor | 71 |
| Alchourrón | Iribarren | Chascom. | 25 |
| P Ham | Lernon | Rojas | 20 |
| Lugones y C | Tino | Tandil | 22 |
| Ardohain y C. | Ardohain | P. Central | 49 |
| Etchegaray | Queirolo | Mercedes | 20 |
| " | Etchegaray | E. Ríos | 18 |
| | Zavala | Azul | 11 |
| G Rodríguez | Naveyra | Ayacucho | 40 |
| Pueyrredón | Gola | Olavarría | 57 |
| B. Ferrazini | Lesco | A. Brown | 17 |
| | Althaparro | Villegas | 36 |
| Otto Aust | Otto Aust | S. Vicente | 81 |
| Hacendados | Lynch | Baradero | 60 |
| B é Hita | Goñi | Lobería | 139 |
| Quirno Hnos | Lemenena | Belgrano | 30 |
| C. y Dóriga | Zabrulen | E. Ríos | 98 |
| Devoto y Ca | Darritchon | Madariaga | 49 |
| J Curutchet | Ponce | Navarro | 23 |
| Juan Lalor | Erramouspe | Bolívar | 75 |
| " | Brennan | Mercedes | 35 |
| " | Dodd | Brandzen | 89 |
| " | Huarte | Morón | 49 |
| " | Zubiri | Olavarría | 25 |
| " | Ginochio | Azul | 165 |
| " | Gómez | S. Vicente | 53 |
| " | Jausoro | 9 de Julio | 29 |
| " | Bonadina | Suipacha | 22 |
| " | Bollerl | Junín | 92 |
| " | Ezcurra | Guido | 23 |
| " | Rivadosa | 25 Mayo | 80 |
| P. A. Lanusse | Larquell | Lincoln | 20 |
| " | Zapiola | E. Ríos | 40 |
| " | Belástegui | | 80 |
| " | Hartl | P. Central | 30 |
| " | Estévez | G. Pinto | 47 |
| " | Romey | Lavalle | 50 |

**Ventas de ayer**

Bueyes

| | | | |
|---|---|---|---|
| 1 gordo | á $ | 90 00 | G. E. y Patrón |
| 14 | " | 88 00 | Bellocq é Hita |
| 9 | " | 8[illegible] 00 | M. Beazley y Ca. |
| 3 carneg. | " | 75 00 | G. E. y Patrón |
| 1 | " | 70 00 | " |
| 7 | " | 70 00 | E. D. Ruiz |

Novillos

| | | | |
|---|---|---|---|
| 7 m'esp | á $ | 115 00 | M. Beazley y Ca |
| 51 | " | 105 00 | Estrugamóu y Ca. |
| 21 | " | 100 00 | G. Etcheverry y C. |
| 34 | " | 10[illegible] 50 | M. Beazley y Ca |
| 40 espec. | " | 9[illegible] 00 | Gabino Rodríguez |
| 36 | " | 95 00 | F. B. Arzeno |
| 150 | " | 93 00 | Mathieu y Ca. |
| 3 | " | 93 00 | Estrugamóu y Ca |
| 20 mestig. | " | 88 00 | Patricio Ham |
| 80 | " | 87 00 | Julián Frers |
| 2 | " | 87 00 | B. y Ferrazini |
| 1 | " | 85 00 | Estrugamóu y Ca |
| 34 | " | 85 00 | C. de Alzaga |
| 20 | " | 85 00 | P. y A. Lanusse |
| 2 | " | 83 50 | " |
| 4 | " | 85 00 | F. B. Arzeno |
| 12 gordos | " | 81 00 | G. H. Rodger y Ca. |
| [illegible] | " | 81 00 | Estrugamóu y Ca |
| 17 | " | 80 00 | Serantes y Ca |
| 20 | " | 80 00 | P. y A. Lanusse |
| 3 | " | 79 00 | Lizarralde é hijos |
| 2 | " | 78 50 | F. B. Arzeno |
| 30 | " | 78 00 | J. B. Mihura |
| 18 | " | 76 00 | J. Elordy y Ca. |
| 5 | " | 76 00 | P. y A. Lanusse |
| 20 | " | 75 00 | Devoto Hnos |
| 2 | " | 75 00 | J. Crotto é hijos |
| [illegible] | " | 75 00 | T. Devoto y Ca |
| 10 | " | 75 00 | Jorge Méndez |
| 5 | " | 75 00 | A. Lartigau y Ca. |
| 116 | " | 75 00 | F. B. Arzeno |
| 20 | " | 74 50 | P. y A. Lanusse |
| 3 | " | 74 00 | Cucullu y Cavo |
| 5 | " | 74 00 | Estrugamóu y Ca |
| 25 g. y c\|g. | " | 72 00 | |
| 20 | " | 71 50 | P. y A. Lanusse |
| 11 | " | 70 00 | G. E. y Patrón |
| 10 | " | 70 00 | J. B. Mihura |
| 9 | " | 70 00 | T. Devoto y Ca. |
| 1 | " | 68 00 | J. Crotto é hijos |
| 27 | " | 67 00 | J. Apheca y Ca |
| 11 | " | 67 00 | J. Elordy y Ca |
| [illegible] carneg. | " | 65 00 | P. y A. Lanusse |
| 18 | " | 67 00 | B. L. y Etchegaray |
| [illegible] | " | 65 00 | Palacios Hnos |
| 5 | " | 64 00 | E. D. Ruiz |
| [illegible] | " | 63 00 | Córdoba y Dóriga |
| 4 | " | 62 00 | P. y A. Lanusse |
| 18 | " | 62 00 | T. Devoto y Ca |
| 8 | " | 61 50 | P. y A. Lanusse |
| [illegible] | " | 6[illegible] 00 | G. H. Rodger y Ca |
| [illegible] | " | 60 00 | T. Devoto y Ca |
| [illegible] g. y c\|g. | " | 58 50 | P. y A. Lanusse |
| 2 | " | 57 00 | T. Devoto y Ca |
| 4 buenos | " | 50 00 | E. D. Ruiz |
| 10 flacos | " | 46 00 | Palacios Hnos |

Vaquillonas

| | | | |
|---|---|---|---|
| 8 espec. | á $ | 58 00 | Estrugamóu y Ca |
| 4 | " | 56 00 | " |
| 51 | " | 55 00 | G. E. y Patrón |
| 21 | " | 54 00 | " |
| 6 | " | 51 50 | P. y A. Lanusse |
| [illegible] | " | 56 00 | L. Lynch y Ca |
| 12 | " | 53 00 | Estrugamóu y Ca |
| 18 | " | 52 00 | " |
| 16 | " | 53 00 | N. A. Calvo |
| 24 | " | 51 50 | P. y A. Lanusse |
| 21 | " | 51 00 | Cucullu y Cavo |
| 10 | " | 5[illegible] 00 | Reyes Hnos |
| 32 | " | 50 00 | N. A. Calvo |
| 1 | " | 50 00 | F. B. Arzeno |
| 6 mestig. | " | 48 00 | B. y Ferrazini |
| [illegible] | " | 47 00 | Cucullu y Cavo |
| 10 | " | 46 00 | A. y Morixe |
| 15 | " | 45 00 | P. y A. Lanusse |
| 6 | " | 44 50 | Luro Hnos |
| 27 | " | 44 00 | Reyes Hnos |
| 6 | " | 43 00 | Palacios Hnos. |
| [illegible] gordas | " | 42 00 | Cucullu y Cavo |
| [illegible] | " | 41 00 | Quirno Hnos |
| [illegible] | " | 41 00 | B. L. y Etchegaray |
| [illegible] | " | 40 00 | P. y A. Lanusse |
| [illegible] | " | 39 00 | Luro Hnos |
| [illegible] | " | 38 00 | [illegible] |
| [illegible] | " | 38 00 | G. Almanza |
| [illegible] | " | 37 00 | B. y Ferrazini |
| 16 | " | 36 00 | Luro Hnos |
| 10 | " | 35 00 | C. de Hacendados |
| 30 | " | 35 50 | Otto Aust |
| 6 | " | 34 00 | " |
| 7 | " | [illegible] | |
| 32 carneg. | " | 30.00 | Palacios Hnos |

Vacas

| | | | |
|---|---|---|---|
| 18 mesp. | á $ | 80.00 | J. Anasagasti |
| 17 | " | 75.00 | M. Beazley y Ca. |
| 25 espec. | " | 70.00 | J. Genta é hijos |
| 18 | " | 70.00 | J. Anasagasti |
| 7 | " | 70.00 | Santamarina é h. |
| 2 | " | 68.00 | Gibson Hnos. |
| 60 | " | 68 00 | L. Lynch y Ca. |
| 11 | " | 67.00 | A. Lartigau y Ca. |
| 18 | " | 66.00 | J. Anasagasti |
| 15 | " | 66.00 | P. Alchourrón |
| 39 | " | 65.00 | Santamarina é h. |
| 22 | " | 65.00 | F. B. Arzeno |
| 27 mestig. | " | 64.00 | G. E. y Patrón |
| 100 | " | 63.00 | Cucullu y Cavo |
| 6 | " | 62 00 | " |
| 14 | " | 63 00 | B. y Ferrazini |
| 11 | " | 62 00 | S. Unzué é hijos |
| 12 | " | 62 00 | N. A. Calvo |
| 9 | " | 62 00 | P. y A. Lanusse |
| 12 | " | 61.00 | N. A. Calvo |
| 13 | " | 60 00 | J. Curutchet |
| 3 | " | 60 00 | Estrugamóu y Ca. |
| 15 | " | 62 50 | Kenny Hnos. |
| 22 | " | 60 00 | G. E. y Patrón |
| 5 | " | 60.00 | P. C. y Peró |
| 19 | " | 59 00 | Reyes Hnos. |
| 9 | " | 59 00 | Gibson Hnos. |
| 19 | " | 59 50 | N. A. Calvo |
| 23 | " | 59 00 | " |
| 24 | " | 58 00 | " |
| 60 | " | 58.00 | Juan Bayona |
| 8 | " | 58 00 | A. Lartigau y Ca. |
| 6 | " | 58.50 | P. y A. Lanusse |
| 20 | " | 58.00 | Onagoity, P. y Ca. |
| 27 | " | 58.00 | J. Anasagasti |
| 100 gordas | " | 67 00 | G. E. y Patrón |
| 13 | " | 57 00 | G. H. Rodger y C. |
| 13 | " | 57 00 | N. A. Calvo |
| 52 | " | 57 00 | Bellocq é Hita |
| 11 | " | 56.00 | G. E. y Patrón |
| 36 | " | 56.00 | F. B. Arzeno |
| 17 | " | 56.50 | P. y A. Lanusse |
| 25 | " | 56 00 | J. Apheca y Ca. |
| 4 gordas | " | 56 00 | Wallace y Ca. |
| 48 | " | 55 00 | S. Unzué é hijos |
| 54 | " | 55 00 | F. B. Arzeno |
| 29 | " | 55 00 | J. B. Mihura |
| 6 | " | 55 00 | B. L. y Etchegaray |
| 11 | " | 55 00 | S. Unzué é hijos |
| 3 | " | 55 00 | Lizarralde é hijos |
| 15 | " | 54 50 | Kenny Hnos |
| 28 | " | 54.00 | P. C. y Peró |
| 2 | " | 54.00 | N. A. Calvo |
| 27 | " | 54 00 | J. Anasagasti |
| 3 | " | 55 00 | Cucullu y Cavo |
| 30 | " | 54 00 | P. C. y Peró |
| 34 | " | 53 00 | Serantes y Ca. |
| 42 | " | 53.00 | Onagoity, P. y Ca. |
| 4 | " | 53 00 | P. y A. Lanusse |
| 18 | " | 53 00 | F. B. Arzeno |
| 12 | " | 52 50 | G. H. Rodger y Ca. |
| 22 | " | 52 00 | L. y Carelli |
| 11 | " | 52 00 | T. Devoto y Ca. |
| 12 g. y c\|g. | " | 50 00 | Estrugamóu y Ca |
| 38 | " | 50 00 | Onagoity, P. y Ca. |
| 19 | " | 50.60 | Córdoba y Dóriga |
| 37 | " | 50.00 | A. y Morixe |
| 5 | " | 50 00 | P. Alchourrón |
| 22 | " | 49 00 | P. C. y Peró |
| 9 | " | 48.00 | Otto Aust |
| 12 | " | 48.00 | Palacios Hnos. |
| 4 | " | 47 00 | Wallace y Ca. |
| 7 carne\|g. | " | 45.00 | P. C. y Peró |
| 8 c\|g. bic. | " | 40 00 | Wallace y Ca |
| 16 buenaic. | " | 36 00 | Palacios Hnos |
| 6 | " | 35.00 | Lizarralde é hijos |

Novillitos

| | | | |
|---|---|---|---|
| 17 mesp. | á $ | 70.00 | Serantes y Ca. |
| 8 mestig. | " | 60 00 | Estrugamóu y Ca. |
| 21 | " | 59.00 | P. y A. Lanusse |
| 2 | " | 58.00 | Onagoity, P. y Ca. |
| 78 | " | 57.00 | J. Crotto é hijos |
| 30 | " | 56 00 | J. Apheca y Ca. |
| 2 | " | 55.50 | Luro Hnos. |
| 13 g. y c\|g. | " | 46 00 | J. Crotto é hijos |
| 9 | " | 48 00 | Estrugamóu y Ca. |
| 8 carneg. | " | 41 50 | P. y A. Lanusse |
| 22 | " | 41 00 | Quirno Hnos |
| 30 | " | 38 00 | C. de Hacendados |

Terneros

| | | | |
|---|---|---|---|
| 20 espec. | á $ | 43 00 | B. L. y Etchegaray |
| 6 | " | 42 00 | Juan Bayona |
| 9 gordos | " | 40 00 | Cucullu y Cavo |
| 3 | " | 38 00 | J. B. Mihura |
| 10 | " | 38 00 | J. Curutchet |
| 16 | " | 37 00 | Tabacco Hnos. |
| 22 | " | 36 00 | Juan Bayona |
| 16 | " | 35.00 | Córdoba y Dóriga |
| 11 | " | 35 00 | Onagoity, P. y Ca |
| 4 buenos | " | 34.00 | Lizarralde é hijos |
| 15 | " | 34.00 | Luro Hnos. |
| 59 | " | 33 00 | S. Unzué é hijos |
| 41 | " | 32 00 | G. E. y Patrón |
| 19 | " | 32 00 | P. C. y Peró |
| 5 | " | 33 00 | P. Alchourrón |
| 17 | " | 32 00 | Lizarralde é hijos |
| 70 | " | 32.00 | Juan Bayona |
| 19 regular. | " | 30 00 | Estrugamóu y Ca. |
| 15 | " | 30 00 | Serantes y Ca. |
| 15 | " | 29 50 | Kenny Hnos. |
| 72 | " | 29 00 | Bellocq é Hita |
| 15 | " | 26.00 | P. C. y Peró |
| 9 | " | 25 00 | Lizarralde é hijos |
| 15 | " | 25.00 | Kenny Hnos. |
| 22 | " | 24.00 | Serantes y Ca. |
| 10 | " | 22.00 | P. C. y Peró |
| 15 | " | 22 00 | Lizarralde é hijos |
| 8 mamon. | " | 18 50 | Otto Aust |
| 11 | " | 18 00 | Palacios Hnos |
| 16 | " | 17 00 | Serantes y Ca. |
| 5 | " | 16.00 | Bellocq é Hita |

**VENTAS DE ULTIMA HORA**

Bueyes

| | | | |
|---|---|---|---|
| 5 anim. | á $ | 82.00 | Lanús, L. y Ca. |

Novillos

| | | | |
|---|---|---|---|
| 6 anim. | á $ | 99 00 | Salaberry y B. |
| 24 | " | 92 00 | Juan Lalor |
| 12 | " | 87 00 | " |
| 3 | " | 84 00 | Salaberry y B. |
| 20 | " | 83 00 | Juan Lalor |
| 11 | " | 81 00 | " |
| 60 | " | 80 00 | J. L. Alvarez |
| 20 | " | 77 50 | Juan Lalor |
| 30 | " | 75 00 | Lanús, L. y Ca. |
| 37 | " | 75 00 | Salaberry y B |
| 9 | " | 73 50 | Juan Lalor |
| 10 | " | 73 00 | J. L. Alvarez |
| 10 | " | 67 50 | Juan Lalor |
| 4 | " | 61 50 | " |

Novillitos

| | | | |
|---|---|---|---|
| 8 anim. | á $ | 69 50 | Salaberry y B. |
| 2 | " | 64 50 | " |
| 12 | " | 64 00 | Juan Lalor |
| 9 | " | 57 50 | Salaberry y B |
| 6 | " | 52 50 | Juan Lalor |
| 7 | " | 51 50 | Salaberry y B. |
| 5 | " | 49 50 | " |
| 2 | " | 47 50 | Juan Lalor |

Vacas

| | | | |
|---|---|---|---|
| 1 anim. | á $ | 65 00 | Juan Lalor |
| 20 | " | 64 50 | " |
| 21 | " | 64 00 | " |
| 22 | " | 63 00 | " |
| 15 | " | 60 00 | Salaberry y B |
| 9 | " | 59 00 | Juan Lalor |
| 50 | " | 58 00 | M. de Hoz Hnos |
| 10 | " | 58 50 | Salaberry y B |
| 28 | " | 57 50 | Juan Lalor |
| 5 | " | 57 00 | " |
| 21 | " | 56 50 | " |
| 16 | " | 55 00 | Lanús, L. y Ca. |
| 12 | " | 52 50 | Juan Lalor |
| 2 | " | 52 00 | " |
| 8 | " | 52 00 | Salaberry y B. |
| 5 | " | 50 50 | " |
| 2 | " | 51 50 | " |
| 9 | " | 50 00 | Juan Lalor |
| 2 | " | 4[illegible] 50 | " |
| 5 | " | 49 50 | Salaberry y B. |
| 6 | " | 46 50 | Juan Lalor |
| 4 | " | 45 50 | Salaberry y B |
| 9 | " | 44 50 | " |
| 5 | " | 43 50 | " |
| 12 | " | 44 00 | Juan Lalor |

Vaquillonas

| | | | |
|---|---|---|---|
| 22 anim. | á $ | 61 50 | Salaberry y B |
| | | Id | " " 57.50 |
| 16 | " | 57 00 | " |
| 12 | " | 56 50 | Juan Lalor |
| [illegible] | " | 56 00 | " |
| [illegible] | " | 55 00 | Salaberry y B |
| 7 | " | 54 50 | " |
| 16 | " | 54 00 | " |
| 22 | " | 52 50 | Juan Lalor |
| 15 | " | 52 00 | " |
| 3 | " | 50 50 | Salaberry y B. |
| 5 | " | 48 00 | " |
| 9 | " | 47 50 | Juan Lalor |
| 22 | " | 47 00 | " |
| 11 | " | 46 00 | " |
| 15 | " | 45 00 | Lanús, L. y Ca |
| 18 | " | 43 00 | Salaberry y B |
| 19 | " | 42 50 | " |
| 36 | " | 42 50 | Juan Lalor |
| 20 | " | 41 50 | " |
| 4 | " | 39 00 | Lanús, L. y Ca. |
| 9 | " | 38 00 | " |
| 1 | " | 39 00 | Salaberry y B |
| 14 | " | 38 50 | " |
| 17 | " | 37 50 | " |
| 15 | " | 36 00 | " |
| 6 | " | 34 [illegible] | " |
| 17 | " | 37 00 | Juan Lalor |
| 46 | " | 3[illegible] | " |
| 24 | " | 34 50 | " |

Terneros

| | | | |
|---|---|---|---|
| 9 anim. | á $ | 50 00 | Juan Lalor |
| 1 | " | 42 00 | " |
| 5 | " | 40 50 | " |
| 4 | " | 36 00 | " |
| 18 | " | 3[illegible] 00 | Salaberry y B. |
| 9 | " | 32 00 | " |
| 11 | " | 32 50 | " |
| 18 | " | 32 00 | Lanús, L. y Ca. |
| 2 | " | 31 50 | Juan Lalor |
| 4 | " | 29 00 | Salaberry y B. |
| 3 | " | 28 00 | " |
| 9 | " | 25 00 | Lanús, L. y Ca. |
| 3 | " | 24 00 | Salaberry y B |
| 30 | " | 19 50 | " |
| 30 | " | 15 50 | " |
| 4 | " | 8 00 | Lanús, L. y Ca. |

**Animales porcinos**

Entraron 115 cabezas.

Precios corrientes, de $ 0.48 á 0.59 kilo.

Matanza. Novillos, vacas y terneros, 2 301, reses inutilizadas, 10.

**MERCADO DE MATANZA**

ESTACION TABLADA

Entraron en este mercado 150 vagones con 15 674 animales lanares, á la siguiente consignación:

| Consignat. | Remitentes | Proc. | A'les |
|---|---|---|---|
| Juan Lalor | F. C. O. | E. Ríos | 300 |
| " | " | " | 353 |
| G E y Patrón | " | Matanza | 141 |
| | " | E. Ríos | 79 |
| | " | Goin | 140 |
| Sansot y A. | F. C. S. | [illegible] | 13[illegible] |
| O. Penín y C. | F. C. O. | [illegible] | 224 |
| Devoto y Ca. | " | Salto | 250 |
| Estrugamóu | " | E. Ríos | 220 |
| " | " | " | 230 |
| " | " | " | 200 |
| " | " | " | 120 |
| G. Rodríguez | F. C. S. | Solanet | 900 |
| " | " | Netown | 150 |
| Salaberry B. | " | Solanet | 180 |
| " | " | Altamira | 151 |
| " | " | N. Roma | 229 |
| " | " | D. Valle | 315 |
| " | " | Iraola | 100 |
| " | F. C. O. | E. Ríos | 160 |
| | " | | 204 |
| B. Ferrazini | F. C. S. | Casalins | 160 |
| I. Goñi é h. | " | Solanet | 190 |
| A. Ayerza | " | " | 600 |
| Rodger y Ca. | " | Jeppener | 155 |
| A. Lartigau | F. C. O. | Ibáñez | 119 |
| P. Ham | " | Rojas | 140 |
| Arancet y C. | " | Arana | 193 |
| " | " | Anc'rena | 120 |
| " | " | Maza | 260 |
| Lizarralde | F. C. S. | D. Valle | 496 |
| J Méndez | " | Reimo | 250 |
| Devoto y Ca. | F. C. O. | Realicó | 788 |
| " | " | Salto | 150 |
| Errea é hijos | F. C. S. | N. Roma | 300 |
| " | " | " | 200 |
| J. Anasagasti | F. C. O. | Catriló | 200 |
| Hacendados | " | Thames | 217 |
| " | " | M'brillar | 400 |
| " | F. C. S. | Segurola | 250 |
| A. y Morixe | F. C. O. | Dobbles | 290 |
| Chapar y Ca. | " | Cereales | 201 |
| Etcheverry | " | Thames | 125 |
| Elordy y Ca. | " | Anc'rena | 118 |
| Q. y Jáuregui | " | Rigles | 190 |
| Méndez y Ca. | F. C. S. | Pieres | 147 |
| Genta é hijos | " | Isla | 120 |
| Méndez y Ca. | F. C. O. | Barros | 99 |
| | " | Rigles | 147 |
| Caimi y Ca. | F. C. S. | Sevigne | 288 |
| F. Beazley | " | Juancho | 240 |
| | " | " | 190 |
| J. Bayona | " | Maipú | 125 |
| Beazley y Ca. | " | Divisad. | 358 |
| L. J. Alvarez | " | Monsalvo | 162 |
| Crespo y A. | " | " | 1046 |
| Crotto é h. | " | Vieytes | 100 |
| D. y Ramsay | " | V. Elisa | 320 |
| Otaegui y Ca. | " | Juancho | 209 |
| Tabacco Hns. | " | 3 Arroyos | 100 |
| Estrugamóu | " | Casalins | 91 |
| | " | G. Chaves | 153 |
| P. A. Lanusse | " | Casalins | 100 |
| | " | N. Roma | 412 |
| " | " | Anc'rena | 290 |

**Ventas de ayer**

Capones

| | | | |
|---|---|---|---|
| 180 animal | á $ | 9.00 | I. Goñi é hijos |
| 14 | " | 7 30 | A. Lartigau y Ca. |
| 153 | " | 7 90 | P. Estrugamóu |
| 100 | " | 8.40 | J. Crotto é hijos |
| 299 | " | 8.50 | Gabino Rodríguez |
| 149 | " | 7 70 | " |
| 22 | " | 7.90 | B. y Ferrazini |
| 298 | " | 5 60 | A. Errea é hijos |
| 227 | " | 6.50 | P. y A. Lanusse |
| 84 | " | 4 80 | " |
| 200 | " | 7.00 | Rivero é hijos |
| 90 | " | 8 50 | Patricio Ham |
| 49 | " | 9.00 | " |
| 94 | " | 8 50 | M. Otaegui y Ca. |
| 526 | " | 7 80 | Juan Lalor |
| 27 | " | 6 00 | " |
| 120 | " | 6 20 | P. Arancet y Ca. |
| 44 | " | 7 80 | E. Bonifacio |
| 201 | " | 7.80 | " |
| 258 | " | 8 00 | L. J. Alvarez |
| 98 | " | 8 20 | N. y Avalos |
| 265 | " | 7 40 | C. de Hacendados |
| 150 | " | 7 50 | " |
| 157 | " | 7 80 | Crespo y A. |
| 258 | " | 7.50 | S., Caimi y Ca. |
| 233 | " | 8 10 | Francisco Beazley |
| 190 | " | 7.80 | " |
| 348 | " | 7 60 | A. Ayerza |
| 14 | " | 7.60 | Salaberry y B. |
| 147 | " | 8.70 | " |
| 48 | " | 8.30 | " |
| 15 | " | 7 50 | J. Chapar y Ca. |
| 179 | " | 8.00 | D. y Ramsay |
| 42 | " | 8.00 | Jorge Méndez |

Ovejas

| | | | |
|---|---|---|---|
| 50 animal, | á $ | 6.00 | Méndez Hns. y Ca. |
| 20 | " | 6.00 | J. Elordy y Ca. |
| 353 | " | 6 70 | M. Beazley y Ca. |
| 78 | " | 5.20 | A. y Morixe |
| 66 | " | 5.60 | A. Lartigau y Ca. |
| 76 | " | 5 70 | G. E. y Patrón |
| 23 | " | 5.70 | Sansot y A. |
| 38 | " | 5.60 | B. y Ferrazini |
| 217 | " | 6.80 | A. Errea é hijos |
| 189 | " | 5.10 | Rivero é hijos |
| 20 | " | 7 00 | G. H. Rodger y C. |
| 95 | " | 7.50 | " |
| 21 | " | 9 20 | M. Otaegui y Ca. |
| 67 | " | 8.60 | P. Arancet y Ca. |
| 20 | " | 10.00 | " |
| 79 | " | 5.00 | E. Bonifacio |
| 10 | " | 6 50 | G. Almanza |
| 202 | " | 6.80 | N. y Avalos |
| 31 | " | 7.80 | C. de Hacendados |
| 133 | " | 5.60 | " |
| 100 | " | 5.20 | " |
| 153 | " | 6.40 | V. Caride y Ca. |
| 605 | " | 6.30 | Crespo y A. |
| 53 | " | 6.80 | Q. y Jáuregui |
| 31 | " | 7.00 | G. Etcheverry y C. |
| 33 | " | 8.00 | A. Ayerza |
| 95 | " | 6.00 | " |
| 85 | " | 6.40 | Tabacco Hnos. |
| 40 | " | 4.30 | " |
| 50 | " | 4.50 | A. Errea é hijos |
| 54 | " | 5 60 | Salaberry y B. |
| 85 | " | 6.40 | " |
| 31 | " | 8.70 | " |
| 100 | " | 5.50 | " |
| 28 | " | 7.50 | J. Chapar y Ca. |
| 86 | " | 8.30 | " |
| 80 | " | 12 00 | " |
| 104 | " | 5 80 | " |
| 177 | " | 6 80 | D. y Ramsay |
| 63 | " | 5.80 | Jorge Méndez |
| 83 | " | 6 80 | " |
| 10 | " | 10.00 | " |
| 89 | " | 8.00 | " |
| 94 | " | 8.00 | " |
| 491 | " | 6 30 | Lizarralde é hijos |
| 33 | " | 8.50 | Salaberry y B. |

Capones con lana

| | | | |
|---|---|---|---|
| 462 animal. | á $ | 8.70 | Salaberry y B |

Borregos

| | | | |
|---|---|---|---|
| 120 | " | 6.10 | J. Genta é hijos |

Corderos

| | | | |
|---|---|---|---|
| 68 animal. | á $ | 3 80 | G. E. y Patrón |
| 64 | " | 4 20 | " |
| 76 | " | 4 40 | J. Anasagasti |
| 134 | " | 3.80 | " |
| 94 | " | 5 50 | M. Otaegui y Ca. |
| 35 | " | 4.60 | Crespo y A. |
| 132 | " | 3 60 | " |

Corderos con lana

| | | | |
|---|---|---|---|
| 48 animal. | á $ | 4 00 | Méndez Hns. y Ca. |
| 78 | " | 6.30 | J. Elordy y Ca. |
| 61 | " | 4.70 | A. y Morixe |
| 111 | " | 4.00 | " |
| 30 | " | 5 20 | A. Lartigau y Ca. |
| 85 | " | 5 50 | P. Estrugamóu |
| 16 | " | 4 00 | " |
| 100 | " | 5 30 | Sansot y A. |
| 47 | " | 6 30 | B. y Ferrazini |
| 100 | " | 4 40 | " |
| 65 | " | 4 30 | " |
| 82 | " | 4 60 | A. Errea é hijos |
| 93 | " | 4 20 | P. y A. Lanusse |
| 29 | " | 5 00 | G. H. Rodger y Ca |
| 67 | " | 3 20 | G. Almanza |
| 39 | " | 2 50 | Juan Lalor |
| 260 | " | 6 30 | P. Arancet y Ca. |
| 110 | " | 6.40 | " |
| 340 | " | 5 00 | G. Almanza |
| 220 | " | 5 10 | T. Devoto y Ca. |
| 562 | " | 4 30 | " |
| 160 | " | 6 20 | V. Caride y Ca. |
| 137 | " | 6 20 | Q. y Jáuregui |
| 94 | " | 6.50 | G. Etcheverry y C. |
| 160 | " | 4.20 | B. L. y Etchegaray |
| 44 | " | 6.00 | Salaberry y B. |
| 19 | " | 4 10 | " |
| 130 | " | 6 00 | " |
| 119 | " | 5.60 | " |
| 58 | " | 3 60 | D. y Ramsay |
| 84 | " | 4 70 | Jorge Méndez |
| 122 | " | 5 20 | " |
| 24 | " | 3 50 | " |
| 183 | " | 6 90 | C. de Hacendados |

Capones para invernar

| | | | |
|---|---|---|---|
| 24 animal | á $ | 6.50 | Salaberry y B. |

**Del interior**

PLAZA DEL ROSARIO

El mercado de trigo estuvo sostenido. Se cotizó para el consumo y el Brasil, á $ 10, de 80 kilos, para la exportación, á 8 90.

El mercado de lino estuvo firme.

El mercado de maíz se manifestó algo más firme.

El lino, con base de 4 por ciento, disponible, se cotizó á $ 17; para Enero, á 16 90, para Febrero, á 16.15; el maíz para el consumo, á 9; para Mayo, á 5.70; la avena, para Enero y Febrero, á 5 30.

La pizarra señaló: $ 8 80, 16 80 y 9, respectivamente.

Las operaciones anotadas en el mercado á término fueron: 400 toneladas de trigo para Enero á $ 8.65; 700 de lino para Enero, á 16.60, 400 de trigo para Enero, á 8.70; 100 de lino para Enero, á 16.80, 200 de trigo para Marzo, á 8.35, 100 de lino para Enero, á 16.65.

**Venta de haciendas**

LORENZO ARRIEU

He aquí el resultado de las ventas obtenidas en el remate-liquidación del establecimiento El Porvenir, del señor Juan B. Asla, efectuado el viernes 8 del corriente:

Vacas con terneros, lo que pisa, de $ 82 á 92; id id, á 135; vaquillonas gordas y carne gorda, de 38.50 á 60; novillos invernada, de 1 y 1 1|2 años, de 47 á 49, terneros mamones, de 29 á 33; toros, de 150 á 185; id importado, á 1 100 bueyes, á 73.50; ovejas plantel, de 13 50 á 31; novillos de 2 y 3 años, de 50 á 70; yeguas, de 130 á 200; potrillos, de 320 á 850; chatas, de 280 á 450, ovejas consumo, de 5 á 6; capones, de 5.50 á 9.60; carneros, de 15 á 100, é importados, de 100 á 305; cerdos, de 50 á 120.

## NOTICIAS MARITIMAS

### VAPORES ESPERADOS — MES DE DICIEMBRE

| | Nombre | Bandera | Fecha | Procedencia |
|---|---|---|---|---|
| | H. Chief | inglesa | 15 | Londres |
| x | Ortega | inglesa | 15 | Callao (Mo) |
| | Pardo | inglesa | 15 | Londres |
| | H. Glen | inglesa | 15 | Londres |
| | Rimutaka | inglesa | 15 | Wellington (M |
| x | Vasari | inglesa | 15 | Nueva York |
| | Cuthbert | inglesa | 16 | Pará |
| | Barra | inglesa | 16 | Marsella |
| | Homereus | inglesa | 16 | Liverpool |
| x | Sarmiento | argentina | 16 | P. del Sur |
| | Amstelland | holandesa | 16 | Amsterdam |
| | Indien | danesa | 16 | Copenhague |
| x | Avon | inglesa | 16 | Southampton |
| x | Re Vittorio | italiana | 17 | Génova |
| x | T. di Savoia | italiana | 17 | Génova |
| | G. de Larrinaga | inglesa | 17 | Nueva York |
| | A. Prince | inglesa | 17 | Nueva York |
| | Zevenbergen | inglesa | 17 | Londres |
| x | Umbria | italiana | 17 | Génova |
| x | P. Quintana | argentina | 17 | P. del Sur |
| | Ikaria | inglesa | 17 | Nueva York |
| | O. Fredrik | sueca | 18 | Gothenburg |
| | Lazio | italiana | 18 | Génova |
| | Tucumán | alemana | 18 | Hamburgo |
| x | Siena | italiana | 18 | Génova |
| | Thorpe Grang | inglesa | 18 | Londres |
| | Salamanca | alemana | 19 | Hamburgo |
| | Tuebingen | alemana | 19 | Amberes |
| | Virginia | austriaca | 20 | Triesto |
| | Indiana | inglesa | 20 | Nueva York |
| | C. M. Innes | inglesa | 20 | Calcuta |
| | Coburg | alemana | 20 | Bremen |
| | Re Umberto | italiana | 20 | Génova |
| x | Plata | francesa | 21 | Marsella |
| | H. Corrie | inglesa | 21 | Londres |
| x | Cap Arcona | alemana | 21 | Hamburgo |
| | Saxon Prince | inglesa | 22 | Londres |
| x | Italia | italiana | 22 | Génova |
| x | S. Hohenberg | austriaca | 23 | Trieste |
| x | Chili | francesa | 23 | Burdeos |
| | Craigmhor | inglesa | 23 | Amberes |
| x | Frisia | holandesa | 23 | Amsterdam |
| x | Thames | inglesa | 24 | Southampton |

### VAPORES A SALIR — MES DE DICIEMBRE

| | Nombre | Bandera | Fecha | Destino |
|---|---|---|---|---|
| | Alfeld | alemana | 15 | Génova |
| | Aquitaine | francesa | 15 | Marsella |
| | Wittenberg | alemana | 15 | Bremen |
| x | Amazone | francesa | 15 | Burdeos |
| x | Cap Vilano | alemana | 15 | Hamburgo |
| | Rimutaka | inglesa | 15 | Londres (M°) |
| | H. Laddie | inglesa | 15 | Londres |
| x | Montserrat | española | 15 | Barcelona |
| x | Clyde | inglesa | 15 | Southampton |
| | Rynland | holandesa | 16 | Amsterdam |
| x | Ortega | inglesa | 16 | Liverpool (M°) |
| | Araby | inglesa | 17 | Liverpool |
| | Axel Johnson | sueca | 17 | Gothenburg |
| | Canning | inglesa | 18 | Liverpool |
| | Harmodius | inglesa | 18 | Liverpool |
| x | P. Mitre | argentina | 18 | P. del Sur |
| x | Salta | francesa | 19 | Marsella |
| | S. Range | inglesa | 20 | Liverpool |
| | Bahrenfeld | alemana | 20 | Génova |
| x | Brasile | italiana | 20 | Génova |
| | Frankfurt | alemana | 23 | Bremen |
| x | Barcelona | española | 22 | Barcelona |
| x | Avon | inglesa | 23 | Southampton |
| | H. Rover | inglesa | 22 | Londres |
| | Cuthbert | inglesa | 22 | Manaos |
| x | Re Vittorio | italiana | 25 | Génova |
| x | Oronsa | inglesa | 24 | Callao (M°) |

x Indica los vapores correos.

### ALTURA DE LA MAREA

A las 6 a. m., 27.6 pies; á las 7, 27.2; á las 8, 26.6; á las 9, 26.2; á las 10, 25.6; á las 11, 25.6; á las 12 m., 25.6; á la 1, 25.6; á las 2, 25.6; á las 3, 25.6; á las 4, 24.10; á las 5, 24.0, y á las 6, 24.0.

Un pie más en el canal Norte.

Viento: NE., E. y ESE.

### LLEGADAS A LA RADA

Vapor sueco "Skogland", de Pensacola, con madera, á Elliot; barca italiana "Loreley", de Cádiz, con sal, á Sodari y Gallino.

### MOVIMIENTO DEL PUERTO

**Entradas**: vapor inglés "Thessaly", de Liverpool, con 4 pasajeros y carga, en el dique 2; id id "Hesperides", de Glasgow, con 411 pasajeros y carga, en el Dock Sur; id id "Den of Crombie", de la rada, en el dock Sur, á descargar; id italiano "Brasile", de la rada, en el dique 6, á descargar; pailebote norteamericano "James Pierce", de la rada, en el Riachuelo, á descargar.

**Salidas**: vapor italiano "Toscana", del dique 4, para Génova, con pasajeros y carga; id inglés "Greenbank", del Riachuelo, para Santa Lucía, en lastre; id id "Northwaite", de la dársena Sur, para Santa Lucía, en lastre; id id "Highland Heather", del dique 2, para Zárate, á cargar.

### GIRO DE VAPORES

Publicamos á continuación los giros fijados en las mercaderías en los últimos vapores llegados al puerto, con la indicación de la fecha de entrada de cada buque con su correspondiente paquete.

Empieza á correr el término de ocho días desde el día siguiente de la entrada señalada por el artículo 114, de las ordenanzas de las aduanas y pasados los cuales se incurre en la multa de tanto por ciento sobre el valor de las mercaderías establecidas en el artículo 620.

5 "Santos", 5715, Bunge y Born.
5 "Cervantes", 5725, Boadle.
5 "Hornby Grange", 5726, Houlders.
5 "Sutherland Grange", 5727, Houlders.
5 "Adelheid Menzell", 5728, Bunge y Born.
5 "Mont Cenis", 5749, Grandval.
6 "Principe Umberto", 5747, dique 4, Delfino.
6 "Aquitaine", 5748, Gradval.
"Toscana", 3a., dique 4.
"Inveric", Catalinas Norte.
7 "Hig Rover", 5758, 1a., dique 4, N. Wythes.
7 "Dabranza", 5778, Mac Carthy.
7 "Granada", 5779, Delfino.
8 "Clyde", 5759, 1a., dique 3, Mala Real.
9 "Finisterre", 5799, 1 y 2, dársena Norte, Delfino.
10 "John Hardie", 5797, Dabas.
10 "Barcelona", 5798, 4a., dique 4, Saens.
10 "Hostilius", 5800, Houston.
10 "Frankfurt", 5801, Muller.
10 "Montserrat", 5802, A. López.
10 "Montevideo", 5803, Delfino.
11 "Amazone", 5812, 1a., dique 4, Dabas.
11 "Alconda", 5827, Boadle.
12 "Etruria", 5845, Delfino.
12 "Saint Johann", 5846, Houlders.
12 "Heimburg", 5847, Freeden.
12 "Den Of Crombie", 5848, Boadle.
12 "Rosetti", 5849, Boadle.
"Cavour", 0, dique 1.

En el puerto se encuentran 25 vapores descargando y 23 á la carga.

13 "Salta", 5858, 2a., dique 4, Gradval.
14 "Brasile", 5862, 1a., dique 3, Delfino.
14 "Hespérides", 5863, Houston.

En el puerto se encuentran 22 vapores descargando y 23 á la carga.

### NOMINA DE LOS VAPORES DE ULTRAMAR SURTOS EN EL PUERTO

**Dársena Norte**—"Santos", "Cap Finisterre", "Lewisham", "Cap Vilano", "Clyde".

**Dique 4**—"Strathalan", "Entre Ríos", "Rosetti", "Montserrat", "Amazone", "Barcelona", "Salta", "John Hardie".

**Dique 3**—"Silvia", "Bramley", "Borderer", "Whitgift", "Cervantes", "Honorius", "Swedish Prince", "Santa María", "Granada", "Bishopsgate", "Montevideo", "Axel Johnson", "Brasile", "Rynland".

**Dique 2** — "Canning", "Barón Baeyens", "Zillah", "Hyades", "Bahrenfeld", "Ariel", "Frankfurt", "Aquitaine", "Alster", "Wittenberg", "Orcadian".

**Dique 1** — "Winnfield", "Inveric", "Moorgate", "María C.", "E. Menzell", "Ocean Prince", "Barbary", "Bantu", "Minneburg", "Rembrandt", "Hostilius", "Sansemberg", "Alfeld", "Wittenberg", "African Monarch", "Thessaly".

**Dársena Sur**—"Trelawny", "Jerseymoor", "Pellegrini", "Silksworth Hall", "King Sud", "Pomona", "Presidente Mitre", "Foxton", "Dalton", "Kelvinbank", "Errington Court", "Diadem".

**Riachuelo** — "Polahmall", "Bertholey", "Canadia", "Royal", "Bellasco", "Sellasia", "Denaby", "Temps", "Germanic", "Westmoor", "Malvinas", "Amazonas", "Crown", "Upcerne", "Brachembor", "Ludgate", "Ulidia", "Tresilian", "Upplands", "Hopemoor", "Dawlish", "Queen Mary", "Ride", "Vilna", "Carol I", "Atland", "Imperial", "Mont Cenis", "Dalrazan", "Cotovia", "Zamora".

**Dock Sur**—"Neuquén", "Hornby Grange", "Harmonides", "Rawson", "Centenario", "Cloughton", "Hyacinthus", "Highland Rover", "Sutherland Grange", "Urmston Grange", "Derlsbrook", "Alconda", "Lomas", "St Johann", "Hesperides", "Den of Crombie".

### SITUACION DE LOS VAPORES CORREOS Y DE PASAJEROS

**Mala Real Inglesa**

"Asturias", salió el 13 de Río de Janeiro para Southampton.
"Amazón", salió el 13 de Lisboa para Southampton.
"Avón", salió el 13 de Santos para ésta; llegará el 16.
"Araguaya", saldrá el 22 de Hamburgo.
"Aragón", salió el 13 de Madeira para ésta.
"Clyde", dársena Norte; saldrá el 15.
"Danube", salió el 10 de Pernambuco para Southampton.
"Thames", salió el 10 de San Vicente para ésta.

**Hamburgo Sudamericana y Hamburg Amerika Linie**

"Cap Blanco", salió el 14 de Vigo para Hamburgo.
"Cap Ortegal", saldrá el 21 de Hamburgo.
"Koenig Friedrich August", salió el 14 de Southampton para ésta.
"Cap Finisterre" (nuevo), dársena Norte; saldrá el 25.
"Cap Vilano", dársena Norte; saldrá hoy.
"Koenig Wilhelm II", salió el 6 de Río de Janeiro para Hamburgo.
"Cap Arcona", salió el 6 de Lisboa para ésta.

**Mensajerías Marítimas**

"Magellán", en Burdeos.
"Chili", salió el 9 de Dakar para ésta.
"Amazone", dique 4; saldrá el 15.
"Cordillere", salió el 10 de Pernambuco para Burdeos.
"Atlantique", saldrá el 15 de Burdeos.

**Lloyd Italiano**

"Cordova", en Génova.
"Principessa Mafalda", salió el 14 de Génova.
"Indiana", salió el 13 para Génova.

**Lloyd Sabaudo**

"Principe di Udine", saldrá el 21 de Génova.
"Tomaso di Savoia", salió el 14 de Santos para ésta.

**Societé Generale de Transports Maritimes**

"Salta", dique 4; saldrá el 19.
"Plata", salió el 30 de Noviembre de Marsella.
"Formosa", salió el 11 para Marsella.
"Pampa", salió el 10 de Marsella.
"Paraná", salió el 2 para Marsella.

**La Veloce**

"Savoia", salió el 7 de Río Janeiro para Génova.
"Brasile", dique 3; saldrá el 20.
"Argentina", salió el 13 de Génova.
"Italia", salió de Génova, el 2 de Diciembre.

**Navigazione Generale Italiana**

"Regina Elena", en Génova.
"Re Vittorio", salió el 30 de Noviembre de Génova.
"Umbria", salió el 13 de Santos para ésta; llegará el 17.
"Sicilia", salió el 7 para Génova.
"Principe Umberto", salió el 9 para Génova.
"Sardegna", en Génova.

**Trasatlántica Española**

"P de Satrústegui", salió el 1o. para Barcelona.
"León XIII", salió el 7 de Cádiz para ésta.
"Montserrat", dique 4; saldrá el 15.

**Lloyd Real Holandés**

"Frisia", salió el 5 de Lisboa para ésta.
"Hollandia", salió el 11 de Río de Janeiro para Amsterdam.
"Zeelandia", en Amsterdam.

**Austro Americana**

"Laura", en Trieste.
"Alice", salió el 12 de Messina para ésta.

**Pinillos, Izquierdo y Cía.**

"Barcelona", dique 4; saldrá el 22.
"Valbanera", salió el 10 de Las Palmas para ésta.

### VAPORES ESPERADOS

Hoy: inglés "Highland Chief", de Londres, en lastre; id "Araby", del Rosario, á completar su cargamento; inglés "African Prince", de Nueva York con carga general, inglés "Highland Brigade", de Liverpool, con 613 pasajeros y carga general, id "Highland Glen" de Londres, con pasajeros y en lastre; argentino "Ternero", de Paranaguá, con carga; inglés "Trevince", de Cardiff con carbón.

Mañana: inglés "Avon", de Southampton, con 553 pasajeros y carga general, danés "Indien", de Copenhague, con carga general.

### VAPORES A SALIR

Hoy: alemán "Wittenberg", para Bremen y escalas, con frutos; inglés "Crown", para Trinidad, en lastre, alemán "Alfeld", para Génova, con productos; alemán "Cap Vilano", para Hamburgo con pasajeros y carga; francés "Amazone", para Burdeos, con pasajeros y carga; id "Aquitaine", para Marsella, con pasajeros y carga; español "Monserrat", para Barcelona y escalas, con pasajeros y carga; inglés "Clyde" para Southampton, con pasajeros y carga; id "Bantu", para Ibicuy, á descargar; id "Hyacinthus" para el Rosario, á descargar; danés "Canadia" para Dartmouth, en lastre.

Mañana: holandés "Rynland" para Amsterdam y escalas, con frutos.

### COSTA SUR

Mañana llegará de Río Gallegos y escalas el vapor "Sarmiento" con pasajeros y carga.

—El vapor "Presidente Quintana", en viaje para ésta, llegó ayer á San Antonio.

—Llegó ayer á San Julián, en viaje para el Sur, el vapor "Mendoza".

—Ayer llegó á Santa Cruz, en viaje para ésta, el vapor "Camarones".

### VAPORES EN VIAJE

"Orcoma", inglés, salió ayer de Liverpool para Montevideo y el Callao.

"Santa Cruz", alemán, de Hamburgo para ésta, salió el 8 de Lisboa.

"France", francés, procedente de ésta, llegó el 12 á Marsella.

"Provence", francés, procedente de ésta, llegó el 12 á Marsella.

"Auguste", austriaco, salió el 13 de Colastiné para Santa Lucía, en lastre.

"Mont Cervin", francés, procedente de ésta, llegó el 11 á Génova. Durante el viaje no perdió ningún animal de los 399 novillos que cargó en este puerto.

Hoy son esparados en Montevideo: ingleses "Ikaria" y "Gloria de Larrinaga" de Nueva York, id "Ortega" del Callao, id "Avon" de Southampton, holandés "Amstelland" de Amsterdam, inglés "Rimutaka" de Wellington, id "Pardo" de Londres, id "Homereus" de Liverpool; y mañana: italiano "Umbria" de Génova, inglés "Zevenbergen" de Londres.

### VAPORES DE LOS RIOS

Se esperan hoy: "Roma", "Tritón" y "Río Uruguay" de Montevideo, "Luna" del Carmelo, "Rivadavia" del Uruguay, "María Manuela" de la Asunción y escalas.

Salen hoy: "Roma", "París," y "Río Uruguay" para Montevideo, "Río Iguazú" para el Carmelo.

### LANCHA A FLOTE

Ayer fué puesta á flote por la grúa del puerto de la capital la lancha "Bonita", que se hallaba á pique en la dársena Sur.

Fué luego conducida á los astilleros de Mihanovich, en donde se procederá á su reparación.

### PASAJEROS

Del vapor alemán "Cap Vilano", á salir hoy para Hamburgo y escalas:

Arturo Z. Paz y familia, doctor Daniel J. Cranwell y familia, doctor Desiderio Davel y señora, ingeniero Juan F. Sarhy é hijas, Armando Davel, Joaquín Aguirre y señora, ingeniero Eduardo Latzina, Angela Naón de Davel, Carlos S. Velarde y familia, Roberto Balhke y señora, doctor Emilio Sommer y familia, Angela C. de Naón, Sebastián M. Naón, Juan Reyes, doctor Salvador Alfonso y familia, Casimiro Lopes, señor Amadeo Zenardo, Manuel Blanco, Mauricio Arbuin, Alejandro Justo, María Luisa Dybowski, Eloisa D. García, Carlos Ormilugle y familia, J. Meiboom y señora, Antonio Pastorino, Leandro García, A. Cahen Fuzier y señora, Paul Brun, Isidro S. Leenes y señora, Paulina A. de Wollmann y familia, Ana Ganon, Aquilino Fernández, Jorge Colace, Jorge Kuneyl y señora, Isabel Amanda Koch, Fernando Dufort, Antonio Villarroel, Ana Thenee, doctor Hermann Bock, José Harnist, Alice Behr, Rosa Gutman, Enrique F. Gutman, Carmen Alves, Flavio Valenzuela, S. H. Banash, Elisa M. de Gerokena, Ursula Zander, Guillermo E. Dankert, Sadot F. Rego, Ana P. de Meyer, Annelise Meyer, H. Hans Seifert, Elena Merviola, Berta Land, Carlos Grebe, Federico Peters, Carlos de Rostaing Lisboa, Alberto Bernstein.

—Del vapor inglés "Clyde", á salir hoy para Southampton y escalas:

Juan C. Bernardez, D. Bone, Ernesto Lastra, Marta Verdeaux, Magdalena Deschamps, Alice de Rozlat, señorita A. Peck, F. G. G. Ford, George J. Lindgren, J. B. Dixon, Harry N. Hirschberg, R. J. Yarr, F. F. Wieland, A. da Silva Guerreiro y familia, Charles Harris, Java Goldman, Olga Sebelewski, Elisa Sarabino, Berta Teicholz, Raquel Teicholz, Sirlao y señora, Esmeralda, Esterly, Kirty, Bontal, Biget, Sauget, Niel y señora, señorita Deva, Carlos Lemos.

—Del vapor francés "Amazone", á salir hoy para Burdeos y escalas:

Chambeau, C. de Santa Coloma, Davril y señora, Veillet Dufreche, Abraham Marchik y señora, Pedro Spinetta, Jorge Sleutat, F. Mussol, Belvada Abugade, Paul Niemeyer, Yole Foregnani, Elena Rosenweig, Pedro Hupy, Fernando Pialla, María L. Arnaiz, Sixto Arana, Bertrand Spilondo, Pedro Andrieu.

—Del vapor español "Montserrat", á salir hoy para Barcelona y escalas:

María Rita P. de Rojas, Leonor Rojas, Pura Cappa, Rafaela C. de Blardoni y familia, José Martínez, Acensión Garriguez, Antonio Subirá y familia, María González, Pablo Márquez, Margarita Blardoni, Natalia de los Santos, Juan Turch, Vicente Vivo.

### PUERTO DE LA PLATA

Entrada: vapor inglés "Harmodius" del Rosario, á completar su carga.

Salida: acorazado argentino "Independencia" para la rada.

A salir: vapor inglés "Highland Laddie", hoy para Londres, con pasajeros y carga.

### PUERTO DE BAHIA BLANCA

Cargando carga general: lancha "Salvaje". Total cargado, 6 toneladas.

Descargando carga general: vapores "Torrington" y "Unión". Total descargado, 255 toneladas.

Entrada: vapores "Spyros Vallianos".

### PUERTO DE MONTEVIDEO

Llegaron los vapores: inglés "Doohra" de Nuevo York, id "Flamenco" de Coronel, id "Highland Glen" de Londres, id "Cara" de Cardiff, id "South America", de Valparaíso, alemán "Tuebingen" de Bremen.

## REGISTRO DEL ESTADO CIVIL

### Y ELECTORAL

Oficina principal, Tucumán 854; sección 1a., Rivadavia 8151; sección 1a. (sucursal), Esquiú 132 (Nueva Pompeya); sección 2a., Monteagudo 12; sección 3a., Irlarte 566; sección 4a., Almirante Brown 1078; sección 5a., Fray Cayetano 65; sección 6a., Belgrano 4139; sección 7a., Bartolomé Mitre 4309, sección 8a., Rincón 1454; sección 9a., Ecuador 355; sección 10a., Alberti 340; sección 11a., Azcuénaga 187; sección 12a., Santiago del Estero 941; sección 13a., Bolívar 869; sección 14a., Montevideo 135; sección 15a., Malabia 261; sucursal de la sección 15a., Habana y Esperanza (Villa Devoto); sección 16a., Juramento y Cuba (Municipalidad); sección 16a., Nahuel Huapí 5058 (nuevo); sección 17a., Federico Lacroze 3469; sección 18a., Gurruchaga 2184; sección 19a., Santa Fe 2305; sección 20a., Uruguay 1036.

Los nacimientos deben ser declarados por el pariente más cercano ó por la partera, dentro de los tres días de producidos, bajo pena de multa ó prisión.

**Inscripciones de ayer**

#### MATRIMONIOS

Sección 7a.—Ramón Patiño, español, empleado, Hernandarias 1842, con Isolina Pazos, argentina, Gaona 30.

Sección 11a.—Amadeo Silvio Copello, argentino, empleado, Canning 193, con Amelia Teresa Rinaldi, argentina, Corrientes 1808; Zacarías Tomi, italiano, empleado, Rivadavia 2543, con Nerea Josefa Cruz, argentina, Rivadavia 2543; Salvador Geldstein, ruso, mueblero, Tucumán 2449, con Sara Moroz, rusa, Tucumán 2449; Elías Sclatnic, ruso, herrero, Lavalle 2155, con Berta Leiderman, rusa, Lavalle 2155.

Sección 12a.—Alberto Pisano, italiano, Bolívar 866, con Josefa Torena, argentina, Garay 452; Juan B. Mainelli, italiano, Defensa 1085, con María Noseda, suiza, Defensa 1086; Antonio Suáres Orozco, argentino, Lima 1564, con Isabel Gallinal, argentina, Lima 1502; Adolfo Denis, argentino, San Juan 1245, con Clelia C. González, argentina, San Juan 1245.

Sección 14a.—Carlos Federico E. G. Diers, alemán, 25 de Mayo 300, con Margarita Kirchhof, alemana, 25 de Mayo 300; Ruggero Famiani, español, Paseo de Julio 566, con Ponicia Minutalo, española, 25 de Mayo 725; Policarpo Fernández, español, Talcahuano 439, con Dionisia Hernández, española, Talcahuano 439.

Sección 17a.—Ignacio Nieves Despuys, argentino, empleado, Pampa 2456, con Ana Esther Cano, argentina, Pampa 2456.

Sección 20a.—Manuel Ramos, español, jornalero, con Francisca Lobato, española; Francisco Pinasco, italiano, empleado, con Santina Cesari, italiana; Enrique Panseri, argentino, comerciante, con Marta Estela Garoby, argentina.

#### DEFUNCIONES

Sección 1a. — Antonia Bozzetti, 2 años, argentina, Castro 1710.

Sección 2a.—Cayetano Bisaccu, 24 años, argentino, 24 de Noviembre 1954; Erminda Isarnalde, 24 años, argentina, hospital Muñiz; Manuel Cancino, 15 años, argentino, hospital Muñiz; José Cancino, 46 años, español, hospital Muñiz; Andrés López, 16 años, italiano, hospital Muñiz.

Sección 3a.—Haydée Elena Fraga, 8 meses, argentina, Vieytes 398; Pedro Núñez, 20 años, argentino, Hospicio de las Mercedes; Juan José, 5 meses y 17 días, argentino, Casa de Expósitos; María Zelmira Rodríguez, 1 año, 1 mes y 20 días, argentina, Casa de Expósitos; Isabel Vega, 10 meses, argentina, Santa Magdalena 327; Rosario Arropea, 11 años, argentina, A. del Valle 1575; María Luisa, 4 meses y 5 días, argentina, Casa de Expósitos; Floriana Reina, 52 años, argentina, H. N. de Allenadas.

Sección 5a.—Elisa A. S. Rimoldi, 9 días, argentina, Cayena 676; Ernesto Luna, 3 años, argentino, Achával 781; Isidoro Favero, 48 años, italiano, hospital Teodoro Alvarez; Manuel Antelo, 38 años, español, hospital Teodoro Alvarez; Francisco Barros, 23 años, español, hospital Teodoro Alvarez.

Sección 6a.—N. Sturla, Colombres 520; Enrique R. Bolleri, 9 meses, argentino, Quito 3838; Octavio Basile, 2 meses, argentino, Castro Barros 577.

Sección 7a.—Eulogio Recalde, 23 años, español, Chubut 722; Adelina Barreiro, 21 años, argentina, Hidalgo 377; Carlos Ferrari, 62 años, italiano, hospital Italiano.

Sección 8a.—Florentino Delpesi, 1 año y 2 meses, argentino, Alberti 360; Teresa Famulari, 6 meses, argentina, Pichincha 1013; María D. Caputo, 1 año y 4 meses, argentina, Humberto I núm. 1845.

Sección 9a.—N. Segovia, hospital San Roque; María S Gutiérrez, 22 días, argentina, Urquiza 729.

Sección 11a. — Emilio Grapiolo, 58 años, italiano, Rivadavia 2306.

Sección 12a. — N. Lamas, C. Calvo 654; Luis Marino, 18 años, argentino, San Juan 1570; María L. Caballero, 3 meses, argentina, C. Calvo 649; Eduardo Faye, Estados Unidos 768.

Sección 14a.—Vicente H. Morales, 51 años, argentino, Esmeralda 133.

Sección 15a. — N. Genetti, Marcos Sastre 2925; Mario César Spinelli, 5 años, argentino, Nazarre 2936.

Sección 16a.—Teresa Río, 9 meses, argentina, Bucarelli 1979; Carmen Bonilla, 11 años, argentina, Quesada núm. 5731; Juan Hernández, 35 años, español, Blanco Encalada 2538; Rosa Casinier, 56 años, argentina, Nahuel Huapí 2525; Antonia T. Merlano, 8 meses, argentina, Juana Azurduy 3023; Carlos F. Re, 33 años, italiano, Obligado y avenida General Paz.

Sección 17a.—Lorenzo Fernández, 7 meses, argentino, Charlone 20; Leonor Jenna, 16 días, argentina, Nicaragua núm. 1431.

Sección 20a.—Francisco Logato, 18 años, italiano, Esmeralda 810.


## SECCION SOLICITADAS

ENCAJES DE ALENCON PROVENIENTES de una Alteza Real, gran "metraje", 15.000 francos. 26 Rue de Chateaudun, París.

## SECCION NOTABLES

Curación de la **OBESIDAD** por DENSMORE de New York

Desea Vd. bajar 3 kilos por mes sin dieta y sin la menor molestia en su salud? Use el TE DENSMORE, contra la Obesidad.

Por instrucciones y precios, dirigirse á los agentes por carta adjuntando estampilla de 5 centavos.

M. FIGALLO y Ca.—Buenos Aires Calle MAIPU 212

**Dr. ALBERTO MAIDANA**

Jefe de los servicios de garganta, nariz y oídos de los hospitales Francés y Rivadavia. Consultas de 2 á 5. Carlos Pellegrini 1042.

# Cigarrillos

# Centenario

## A 20, 30 y 50 centavos

Los cupones que contienen los atados de cigarrillos de 20 centavos son siempre válidos para el canje de objetos de valor ó su equivalencia en efectivo de 2 centavos.

**ALVAREZ & Cía.**
PERU 752 - 756

DICIEMBRE **15** VIERNES

RETAZOS SALDOS

Día tradicional de la TIENDA SAN JUAN para la venta especial de retazos de todas clases y saldos de artículos de ocasión.

**Algunos precios para hoy**

| | |
|---|---|
| **BLUSAS** de clarín y cambray blancas y de color, bordadas á mano, con embutidos y puntillas valencianas para señora . . . . $ | 1.90 |
| **VESTIDOS** de brin "Galatea" forma marinera, rayado blanco y azul, para niñas de 3 á 8 años . . . $ | 6.80 |
| **KIMONOS** de brin adornados con galones y bordados de color, para niñas de 2 á 5 años . . . . $ | 2.80 |
| **VISOS** de cefires, con galones y encajes . . . . $ | 2.90 |
| **CAMISAS** para señora, bordadas y festoneadas á mano . . . . $ | 2.90 |
| **CAMISETAS** crepe de hilo, para hombres . . . . $ | 1.50 |
| **CALZONCILLOS** de cefir, colores, para hombres . . . . $ | 1.75 |
| **PUNTILLAS** y embutidos de valencianas, la pieza . . . . $ | 0.35 |
| **FESTONES** broderie, varios anchos y dibujos, la pieza . . . . $ | 1.25 |
| **CORTES** de vestido de cefires y brines preparados en cajas . . . $ | 3.80 |
| **SALDO** de todas las formas, de paja . . . . $ | 0.45 |
| **ESTERAS**, trama de hilo, para delante de cama, 70x140 . . . . $ | 1.25 |
| Todos los restos de lana, el metro á $ | 1.00 |

NOTA:—Los precios de este aviso regirán solamente en el día de hoy.

**TIENDA SAN JUAN** ALSINA Y PIEDRAS BUENOS AIRES

**ANTEOJOS**
de todas clases y según receta médica.

**EXAMEN GRATIS DE LA VISTA**

Practicado personalmente por el señor M. Wal, especialista (diplomado en París), La Optica Científica, 505 Carlos Pellegrini 505.

**Dr. REPARAZ**

Diplomado, especialista en la Facultad de París.

PIEL.—Tratamiento científico de las enfermedades secretas.

De 1 á 4 y de 8 á 10 de la noche.—Las Heras 478. 1p

**HERNIAS**

Reducción radical garantida por el "Extensible Truss", sistema moderno, registrado especialista Instituto Ortopédico, 505 CARLOS PELLEGRINI 505. 1p

**Doctor ZAMBRINI**

Jefe del servicio de nariz, garganta y oídos del hospital San Roque. Maipú 718, de 1 á 3 p. m. 1p

**Dr. Carlos Bonorino Udaondo**

Jefe de clínica de la Facultad de Medicina. Enfermedades del aparato digestivo. Tucumán 781. Consultas: de 2 á 4. Rayos X.

**Doctor GRECO**

Profesor suplente de enfermedades de la piel, de la Facultad de Medicina. Vías urinarias hospital San Roque. Rayos X. Consultas de 1 á 4 p. m., Esmeralda 872. Atiende provisionalmente, Tucumán 570. Consultorio del profesor doctor B. Sommer. 1p

**Dr. ROCHE** Especialista, jefe de servicio de piel y secretas del Hospital Francés. Vías urinarias, radioterapia. TUCUMAN 719.—Consultas de 2 á 6 p. m. v29

**DOCTOR CESAR VILA**

Especialista en internas y nerviosas (vientre, vicios y debilidades de la sangre). Rayos X. Electricidad. Aplica el 606. Viamonte 2275, de 2 á 5 p. m. U. T. 3796 Juncal.

**Dr. GORLERO PIZARRO**

ESPECIALISTA.—Enfermedades del pulmón y estómago. Tratamiento de la tuberculosis, de 3 á 5 y de 8 á 9 p. m., SARMIENTO (antes Cuyo) 1296. v17dic

**Doctor CHABROUX**

Del Hospital Rivadavia. Piel, génito-urinarias y secretas. Diplomado en los hospitales de París (St. Louis. Urologie, etc.) De regreso de Europa, Tucumán 838. De 3 á 6 p. m. y 9 á 10 de la noche. v21dic

(Especial para LA PRENSA)

(60)

### LIBRO TERCERO

### BALAOO HOMBRE DE MUNDO

Ella ha querido echarse sobre el vidrio, abrir la portezuela, con peligro de hacerse aplastar bajo el túnel. Patricio tiene que emplear todas sus fuerzas para retenerla, y ahora asisten, jadeantes, al drama que se desarrolla detrás del cristal.

La bala ha hecho un pequeño agujero redondo muy nítido en el vidrio de la portezuela y otro agujerito redondo, menos limpio, á causa de la sangre, en el nacimiento de la nariz de Balaoo... detrás de la portezuela á la cual se aferra desesperadamente, Balaoo mira á Magdalena con sus ojos que se cierran... y jamás, Magdalena inclinada sobre su crimen (pues es ella la que ha ordenado tirar)... ha visto, ni aun en los ojos de los más nobles animales, una mirada más humana, en el momento de morir... ni aun en los ojos de los perros de caza cuando mueren entre los brazos de sus amos, que les han herido por torpeza. Y Balaoo suelta la portezuela y desaparece en el antro negro y sonoro...

—¡Balaoo! ¡Balaoo! ¡Balaoo!—llama la desesperada Magdalena á la que aprisionan los brazos de Patricio... ¡Balaoo! ¡Balaoo! Debe estar hecho mil pedacitos, el pobre Balaoo. Un tren en un túnel, es bueno para matar á su pitecantropos.

Magdalena se ahoga. Patricio empieza á respirar; pero sucede que, en el momento en que uno se cree al fin al abrigo de la suerte, ésta suele volverse contra nosotros con la crueldad más funesta. Así le sucedió á Patricio Saint Aubin. Su querida pequeña Magdalena estaba casi por expirar por tercera vez en esta miserable jornada de bodas, y resolvió abreviar este primer viaje. Abandonaron el tren en Moulins y se hicieron conducir al antiguo Hotel de la Estación. Allí, Patricio tomó una habitación cuyas comodidades no tuvo tiempo de apreciar, porque, como hubiera bajado para dar órdenes al posadero, oyó un grito espantoso exhalado por Magdalena:

—¡Socorro!

Todo lo que se puede poner de terror en un grito, se hallaba en aquél. El posadero y Patricio sintieron erizárseles los cabellos en su cabeza. Se precipitaron á la pieza de la desgraciada. La joven esposa no estaba ya allí; pero la ventana se abría de par en par sobre la noche.

Magdalena había debido tentar una defensa suprema. Las señales de sus dedos ensangrentados fué hallada en las sábanas arrancadas de la cama. Al fin, una huella de sangre conducía desde la cama hasta la ventana.

#### V

#### DRAMAS PUBLICOS Y TRAGEDIAS PRIVADAS — LA GRAN PRENSA SE ALBOROTA

He aquí en qué circunstancias memorables la desgracia privada de la familia Saint-Aubin tomó las proporciones de una catástrofe pública.

Hay que citar primero dos pequeñas noticias que aparecieron, la una en "La Patria en Peligro" y la otra en el "Observador Imparcial". Habían pasado casi inadvertidas. Sólo más tarde se pensó en relacionarlas con los acontecimientos extraordinarios, que vinieron á perturbar la existencia en la Ciudad.

"La Patria en Peligro" contaba en sus "Hechos de París":

"La audacia de los extranjeros ya no conoce límites. Tratan á París como una ciudad conquistada. Es un hecho que cada uno de nosotros puede observar. En el teatro, necesitan los mejores asientos y la terraza de los cafés les pertenece. Anoche dos estudiantes rumanos que acababan de detenerse delante de la Cervecería Amélée, calle de las Escuelas, mataron fríamente á tiros de revólver (1) un perrito que les incomodaba para sentarse. Perseguidos por la muchedumbre indignada, no tuvieron tiempo sino de trepar á una gotera del Museo de Cluny para escapar al castigo que les esperaba. En vano el simpático conservador de nuestro Museo Nacional, señor Haraucourt, interrumpió su trabajo para buscar á los delincuentes. Habían podido huir por un canalón desde lo alto del cual un hombre honrado se habría quebrado la nuca veinte veces".

El mismo día, se leía en el "Observador Imparcial" bajo este título "A todo el mundo no le gustan los cacahuetes":

"Si esta buena pasta de contribuyentes que es el público parisién tuviera la idea, de tiempo en tiempo, de hacerse justicia por sí mismo, cuando se le acaba la paciencia con todos los vejámenes que se le impone, la vida volvería á ser quizá más agradable en nuestra querida capital. Hace algunos años, uno podía todavía sentarse en la terraza de un café sin ser apresado por los vendedores ambulantes, los comerciantes de todas clases, vendedores de diarios, de tarjetas postales y tarjetas transparentes; se podía tomar el aperitivo sin ver su mesa invadida por el juguete del día ó el barrilito de aceitunas. Ya no es así ¡ay!, hoy día, y comprendemos muy bien que, uno se vuelva súbitamente rabioso ante la obstinación de un vendedor de cacahuetes cuya mercadería se ha rehusado ya veinte veces. Anoche, en el café Sarah Bernhard, dos jóvenes agregados á la legación del Japón, cansados de un suplicio que sin duda no se les ha enseñado á soportar en las calles de Nagasaki, mandaron rodar en el arroyo redondamente á un vendedor de cacahuetes demasiado emprendedor. Este pequeño acontecimiento que sucedió durante el entreacto, había causado cierto escándalo, y ya los representantes del prefecto de policía se aprontaban á tomar nota, cuando los jóvenes japoneses tuvieron la habilidad de desaparecer con una agilidad de monos, colgándose de un tranvía que pasaba y trepando en el imperial, sin pasar por la escalera, sólo á fuerza de biceps, sin duda para probar á los señores viajeros de Montrouge-Estación del Este que no se es manco en el Imperio del Sol Levante".

Al fin de la semana se leyó en los ecos mundanos del "Gaulois de los domingos":

"S. A. R. el maharajá de Karpurthakra, que ha venido á Francia para estudiar nuestros usos y costumbres y los beneficios de la telegrafía sin hilos, cena todas las noches en el café Maxim. Su Alteza ha traído de su país una receta de arroz crudo con champaña que hace las delicias de los clientes del lugar donde es siempre la moda para una clientela muy parisién, de ir á descansar de los trabajos del día. Enrique, el gerente á quien todo el mundo conoce, recomienda para la confección de este plato exótico, poro suculento, el empleo del "Minimum brut" de la casa Boisteschansons (marca incomparable)".

No tenemos ningún motivo tampoco para pasar en silencio estas líneas singulares que todos pudieron leer en el "Correo de los teatros del Bigarro", el día después del casamiento de la señorita Arlette des Barrières, la diva bien conocida, con el tenor Massepain:

"Contrariamente á la costumbre que se ha implantado entre nosotros, de la desaparición de los esposos después del ligero lunch que sigue de ordinario á la ceremonia nupcial, los recién casados habían resuelto pasar como antes el primer día de matrimonio en medio de sus amigos. Como éstos son numerosos, no se necesitó menos que la gran sala de fiestas del restaurant Mailly para reunirlos á todos, poco más ó menos. Todos los teatros y todos los géneros de talentos estaban allí representados alrededor de la graciosisima Arlette, tan linda con su vestido blanco y bajo su corona de azahares. La fiesta prometía ser de las mejores y la alegría general empezaba á subir alrededor de las mesas donde se había servido un banquete pantagruélico, cuando un incidente de los más ridículos y funestos vino á trastornarlo todo.

"Un farsante (¿era realmente un farsante? No se sabe en verdad que nombre dar á este chusco siniestro) en fin, un individuo á quien no se pudo reconocer, tan bien se había pintado y hecho una extraña cabeza de "Principe Carlos con monóculo" se presentó en la entrada de los salones, pidiendo hablar dos palabras á la novia. Su presencia era tan curiosa y la agitación de todo su inquietante personaje tan amenazadora, que los sirvientes le detuvieron en el vestíbulo y fueron á prevenir en seguida al señor Massepain, quien se levantó y vino muy asombrado á informarse.

"El simpático tenor se halló frente á un visitante que no quiso dar su nombre y quien, sin dejar un segundo de removerse, balancearse, bamboalearse, en una imitación grotesca del Príncipe Carlos del Folies-Bergéres, declaró que no se iría hasta no haber dicho dos palabras á la novia. Agregó (lo que hizo reir, por lo demás, á todos los que lo escuchaban) aspirando el aire groseramente:

—¡Ah, yo sé muy bien que está aquí, "hay olor á azahares!"

El señor Massepain, ligeramente impacientado por un género de broma que amenazaba prolongarse, quiso tomar del brazo á su interlocutor, pero fué rechazado con tanta brutalidad que gritos indignados partieron desde luego del grupo de invitados que habían venido á reunírsele. Algunos quisieron intervenir y sacudir de lo lindo al intruso; pero el señor Massepain los alejó y adelantándose hacia el personaje que daba vueltas por el vestíbulo como un oso en su jaula:

—Señor—le dijo—no sé quien es usted.

—Yo tampoco—contestó el otro—pero se ve que la novia está ahí y no me iré sin haberle dicho dos palabras".

—"Señor—repuso con mucha sangre fría el señor Massepain—mi paciencia se ha concluído.

"A lo que el otro replicó con un descaro inaudito, interrumpiendo su especie de danza:

—"El hombre sin paciencia es una lámpara sin aceite.

(Continuará)

(1) A pesar de todo el cuidado que la prensa tiene en general para no decir sino la verdad le sucede ser engañada como á todo el mundo y sin que nadie tenga la culpa. Es una ley ineludible de la ampliación de las noticias.

**Grandes y bellos departamentos**

lujosamente amueblados (mueblaje nuevo), 3 piezas para señores, 2 de sirvientes, sala grande y sala chica, comedor, galería, hall, cuarto de baño, agua caliente, gas, electricidad, teléfono, calefacción central, (todas las piezas dan á la calle Quartier de l'Etoile, se alquilan en 900 y 1.200 francos por mes. Dirigirse á 20 Avenue Mac Mahón.

**Dr. Cabaut** Especialista en enfermedades de los ojos anteojos, etc. Oculista del Hospital Francés. De regreso de Europa, ha reabierto su consultorio, C. PELLEGRINI 594, de 1 á 6 p. m. U. T. 488 L. v6en.

**Dr. DESTEFANO**

Jefe de Clínica de la Facultad de Medicina en el Hospital de Clínicas. Enfermedades del corazón, pulmón y nerviosas. De 2 á 4 p. m., Salta 460. v16

**Dr. PACIFICO DIAZ**

Especialista en enfermedades de la piel (del hospital de Niños y del Militar). Cerrito 393. De 1 á 4 p. m. v17

**Doctor JULIAN PANELO**

CLINICA MEDICA

Corazón, pulmones y enfermedades internas, calle CANGALLO 1371, de 1 á 3 p. m. v27

**Sanatorio "GUTIERREZ"**

de cirugía, dirigido por los doctores Avelino Gutiérrez, profesor de la Facultad de Medicina, y Angel Gutiérrez, jefe del servicio de cirugía general de mujeres y de ginecología del hospital Español.

Se reciben pensionistas de distintas categorías, Rivadavia 5611. Consultas: doctor Avelino Gutiérrez, martes, jueves y sábados, de 3 á 5 p. m.; doctor Angel Gutiérrez, lunes, miércoles y viernes, de 3 á 5 p. m., Bartolomé Mitre 1548. v2en.

**CASAS ECONÓMICAS**

5 GRANDES PREMIOS DE HONOR

CHALETS DE XILO VULCANITA

(Imitación piedra, sistema patentado), á prueba de calor, frío y humedad.

Planos y presupuestos gratis.

Empresa constructora Arregger, Victoria 3053, plaza del Once.

**Doctor ROBERTO AROZTEGUY**

Del hospital Rivadavia. Especialista en enfermedades de señoras, partos y cirugía general. De 2 á 4 p. m., menos los jueves y festivos. Paraná 56. U. T. 64 (Libertad). v1en.

**J. EDELBERG**

Dentista cirujano. Dientes fijos sin paladar. Operaciones sin dolor. Bernardo de Irigoyen (Buen Orden) núm. 909. v30

**Dr. RIAT** Jefe del servicio de piel del Patronato de la Infancia. De regreso de Europa ha instalado su consultorio. Tucumán 1335, U. T. 1393 (Libertad). Piel, Secretas, Vías Urinarias, de 4 á 6. v20dic.

**EL 606**

le aplica el DOCTOR RAPOPORT, de regreso de las clínicas europeas á donde fué comisionado para estudiar este medicamento. Especialista en secretas y vías urinarias. De 1 á 4 p. m., CORRIENTES 3079. v4en.

**AJENJO BERGER**

**Dr. JUAN CARLOS LACROZE**

Especialista del hospital San Roque. Enfermedades de los riñones, vejiga, próstata, uretra, etc., y secretas de ambos sexos. CERRITO 414. De 3 á 5 de la tarde. v20en

**DOCTOR POLITO**

Enfermedades de la piel, secretas y vías urinarias. Aplica la fórmula 606. E. Ríos 624. Consultas: 2 á 4 y 7 á 8 p. m. v4en.

**AFECCIONES DE LAS VIAS URINARIAS y SECRETAS**

El doctor Ferulano, profesor de la universidad de Nápoles, ha vuelto de las clínicas de Europa. Tucumán 696. Consultas de 8 á 10 a. m., de 2 á 5 y de 7 á 8 p. m. Domingos, de 8 á 10 a. m. v13dic.

**Dr. NICOLAS REPETTO**

Ex profesor de cirugía en la Facultad de Medicina y en el hospital Italiano. Especialista en cirugía y enfermedades de señoras. Ha trasladado el consultorio á Corrientes 1943. Consultas de 3 á 5 p. m. v24

**HERNIA** ÚNICO TRATAMIENTO INFALIBLE — ESPECIALISTA CUYO 429

Reducción garantida con el moderno SIPLEX automático. Cómodo al uso y de adaptación perfecta, es, hoy día, el único sistema reconocido á la vez seguro y eficaz. 429 Sarmiento (antigua calle Cuyo). v15

**Dr. Noceti**

Del hospital de Clínicas. Enfermedades de los OJOS y ANTEOJOS. Maipú número 535. De 1 á 4 p. m. perm.

**Dr. JOSE V. VARALLA** especialista en vías urinarias, y piel. Electricidad médica, rayos X.—Sarmiento 839, de 4 á 6 p. m.—Pozos 937 de 1 á 3 y de 7 á 8 p. m.

**Dr. C. M. MATTA**

Diplomado de la clínica de las vías urinarias de la Facultad de París. Médico del Hospital San Roque y Militar. Riñón, próstata, vejiga, etc., Lavalle 1212, de 2 á 4 p. m. 1p

**Dr. ELIZALDE**

Jefe de clínica en el servicio de enfermedades del riñón, próstata, vejiga, etc., en el hospital San Roque. Consultas de cirugía y vías urinarias.—Maipú 813, de 2 á 5 p. m. 1p

**Dr. F. MOLLARD**

Cirujano del Hospital Francés. Especialista en enfermedades del riñón, vejiga, próstata, secretas y de la piel, ALSINA 883, de 2 á 5 de la tarde. v28

**Doctor FONTANA**

Médico interno de la Maternidad de la Escuela de Parteras.—PARTOS. Las Heras 508. Consultas de 3 á 4 p. m. U. Telef. 1681, (Juncal).

**DOCTOR A. TEDESCHI**

CIRUGIA

Enfermedades de señoras y partos. Consultas de 11 á 1.—PERU 443. perm.

**VITTEL GRANDE SOURCE**

Agua de MESA y de REGIMEN

PARA LOS

**REUMÁTICOS GOTOSOS ARTRÍTICOS**

*En todas las Farmacias y Droguerías*

ESTABLECIMIENTO MAGNÍFICO ABIERTO del 25 de Mayo al 25 de Setiembre.

**Dr. CARLOS D. PICCARDO**

Del servicio de vías génito-urinarias del Hospital de Clínicas. Unicamente génito-urinarias, (riñón, vejiga, próstata, uretra, etc.) De 2.30 á 6 p. m., Corrientes 543.—Particular, Cangallo 2370. 1p

**DR. SICARDI** OCULISTA. — Jefe del servicio del H. San Roque. Enfermedades y operaciones de los ojos. Anteojos.—Consultas Cangallo 1120, de 2 á 5. U. Telef. 40, Libertad. 1p

# DOS ARTICULOS ÚTILES, QUE ES LA OCASIÓN - - DE COMPRAR - -

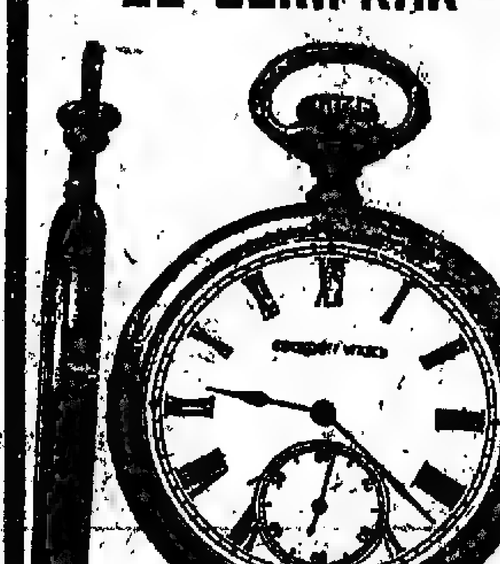

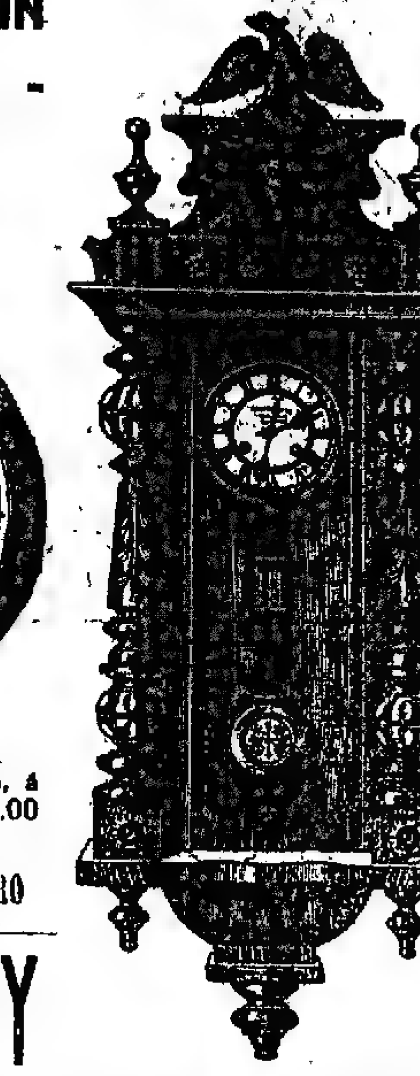

**CHATITO, MUY ELEGANTE**

De acero, niquel ó metal artístico, á vidrio . . . . . . . . . . . $ 6.00

A ELECCION

PRECIOS HASTA EL 15 DE ENERO

**CASA ESCASANY**

SOCIEDAD ANONIMA

RELOJERIA Y JOYERIA

Perú esq. Rivadavia y Florida 84-88

De madera tallada, un metro de alto, 8 días de cuerda, tocando horas y medias. $ 14.95

Porte por cuenta del comprador

APARECIO el nuevo CATALOGO ilustrado No. 11 que se remite franco de porte al interior de la REPUBLICA. Solicítenlo á la sección interior.

**Los cabellos suaves y ondulantes y un hermoso cutis**

hacen bella á cualquier mujer. Y cualquier mujer puede poseerlos con el debido cuidado y atención. No debe usarse nunca jabón que no sea *puro* y *suave*.

No debe usarse nunca preparación alguna que esmalte la superficie y obstruya los poros. Los poros del cutis y del cuero cabelludo deben mantenerse siempre completamente limpios y abiertos con el **Jabón Boratado de**

**MENNEN**

Es tan puro y suave que no puede dañar el cutis más delicado.

Los Polvos de Mennen de Talco Boratado son igualmente excelentes para después del baño. El continuo uso de estas dos preparaciones dán por resultado un cutis más limpio, más saludable, más bello.

GERHARD MENNEN CHEMICAL CO.

Newark, N. J., E. U. de A.

Agentes: Donnell & Palmer, Moreno 562-566

# La Bacheliére en Polonia

NOVELA POR GABRIELLE RÉVAL

En venta, 500 calle Florida y en las principales librerías

Esta novela, de uno de los escritores femeninos más conocidos en Paris, es la continuación de la Bacheliére. Se leerá con placer la vida trágica de esta interesante francesa, que conquista y defiende su felicidad en medio de circunstancias las más patéticas de la vida Polonesa.

Todo el mundo estará deseoso de leer esta novela llamada á tener un gran éxito.

# LA TOS

los RESFRIADOS, las BRONQUITIS, los CATARROS CRÓNICOS son curados por los Médicos más eminentes con las

**CÁPSULAS COGNET**

*Remedio irremplazable contra todas las*

**ENFERMEDADES DEL PECHO**

PARIS, 43, Rue de Saintonge, Y EN TODAS FARMACIAS Y DROGUERIAS.

# PARA TECHOS

CONTRA EL CALOR

BARATO — DURABLE

FACIL COLOCACION

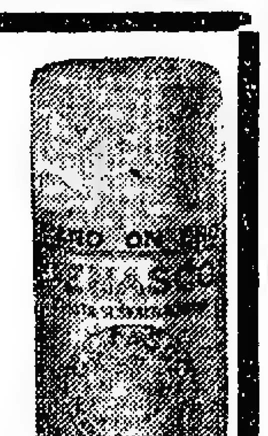

GENASCO — THE STANDARD OF EXCELLENCE — TRADE MARK REG. U.S. PAT. OFF.

Pidan Catálogo

Narciso Agüero & Cía.

San Martín 477

USINAS PROPIAS:

Montes de Oca 2050, Buenos Aires — Dique No. 1, La Plata

U. T. 1427 (La Plata) - U. T. 4342 (Avenida) - C. T. 4747 (Central)

**Dr. V. DIMITRI** Después de dos años de asistencia á las clínicas de Berlín y París, atiende enfermedades nerviosas: parálisis, neuralgias, ciáticas. Reumatismo, electrodiagnóstico y electroterapia. — Talcahuano 1154, de 2 á 4. v29d

**Dr. Aynes**

Secretas internas y nerviosas. Rayos X. Consultas de 1 á 5 p. m. Pobres, consultas gratis, Bartolomé Mitre 1130. v6en.

**Dr. CARLOS ROBERTSON**

Profesor suplente de Patología Externa de la Facultad, cirujano del consultorio de LA PRENSA, jefe de la sala IV de cirugía del Hospital San Roque.—FLORIDA 832. Consultar de 1 á 4 p. m.

**Dr. GOYENA**

Jefe de clínica de la Facultad de Medicina (sala V, del hospital de Clínicas). Enfermedades del estómago, intestinos é hígado, De 2 á 4 p. m., SAN JOSE 520. v16

**Dr. LLAMES MASSINI**

Profesor suplente de partos. — Médico de Consultorio de LA PRENSA y de la Maternidad del Hospital Rawson.—Atiende especialmente enfermedades de señoras. —Maipú 875, de 3 á 6.

SOCIEDAD HIPOTECARIA

**BELGA - AMERICANA**

Banco Hipotecario Franco-Argentino

226—Bartolomé Mitre—226

Hace préstamos hipotecarios en oro sobre propiedades en la capital federal y sobre establecimientos de campo á plazos largos y sin límite en la cantidad.

**Dr. Tomás E. Diaz**

Atiende su estudio de abogado de 1 á 5 p. m., Tucumán 1335, primer piso.

**á $ 8, ANTEOJOS**

y lentes enchapados en oro con cristales extra para vista cansada. Se atiende y garantiza cualquier receta de anteojos. Examinamos también la vista gratis con todo detenimiento y esmero, en nuestro gabinete físico moderno para tal objeto, garantizando la corrección más perfecta en los defectos de refracción. Unica casa premiada con dos grandes prix y medalla de oro. Se devuelve el importe á las personas que no estuvieran conforme.—A. Garbarino, (Optico oculista); Esmeralda 268. —Casa color amarillo. 1p

**Afecciones del Oído, Garganta y Nariz**

Doctor Escutary, especialista de los hospitales. Niños, Fernández y Francés. Horas de consulta, de 2 á 5 p. m.—Victoria 913. U. T. 1538, Lib. 1p

**Dr. MARIANO R. CASTEX**

Del Hospital Alvear. Enfermedades internas y nerviosas. RAYOS X. Lavalle 462. Consultas de 2 á 4. 1p

**Dr. TAMBURINI**

Especialista. De regreso de Europa, enfermedades de señoras génito-urinarias, secretas y partos. Se aplica el 606. De 1 á 4 p. m. Corrientes 1189.

**J. Bonansea**

Cirujano-dentista

Calle MORENO 990

**Doctor MARINO**

Cirujano del Hospital Italiano. Cirugía general, señoras, partos. Arenales 1166, de 3 á 5 p. m. U. T. 3048 (Juncal).

**SULFURIL MONAL**

VERDADERA SÍNTESIS DE LAS AGUAS MINERALES SULFUROSAS

*Pastillas agradabilísimas al paladar.*

Acción Rápida y Segura en las **AFECCIONES** de la **GARGANTA** y de las **VIAS RESPIRATORIAS**

Laringitis, Ronqueras, Anginas, Catarros, Gripe, Bronquitis, Tuberculosis incipiente.

Dosis: 4 á 6 pastillas al día.

MONAL FRERES, NANCY (Francia).

**Dr. RIVABELLA, Oculista**

Diplomado especialista de oculística en las Facultades de París y Turín. Director del servicio Oculístico del hospital Italiano de Buenos Aires. Especialidades: Fondo del ojo, Catarata, Vías lagrimales, Granulosa, Manchas de la córnea, Estrabismo, Dioptrica. De 2 á 5. Domingos, de 10 á 11. Lavalle 1312. v6en.

**DR. JOSE SABATINI**

Médico-cirujano

Especialista diplomado de la clínica de vías urinarias de la Facultad de París. Enfermedades de riñones, próstata, vejiga, etc., Bartolomé Mitre 872, de 3 á 5 de la tarde. v31

**606**

Se aplica en el Sanatorio Italiano, calle Perú 443, bajo continua vigilancia médica. perm.

**DOCTOR CORTI**

Especialista en enfermedades del corazón, nerviosas y de niños. Consultas de 3 á 5 p. m., Bmé. MITRE. 1736 v1idic

**BARRERA MONTARON**

AUXILIO AGRICOLA

GARAY 2342 Buenos Aires

**Corrientes 787** entre Maipú y Esmeralda

(ANTES CALLAO 59)

PROFESOR A. WORK

NO HAY MAS CALLOS, JUANETES

UÑAS ENCARNADAS

El único especialista en extracciones. Callos duros y blandos, encima de los dedos y en la planta de los pies y juanetes, hasta los que están inflamados se sacan con la raíz en una sola operación, sin dolor ni sangre.

Callos entre los dedos ó ojos de gallo, se sacan sin sangre ni dolor y pueda calzarse en seguida.

Uñas encarnadas. Esta operación se hace sin arrancar la uña y sin cloroformo. Sin sangre y sin dolor y también puede calzarse en seguida.

Verrugas y lunares se sacan sin dolor, sin cortar y sin que quede señal alguna.

Extracciones á precios módicos.

Consultas gratis de 9 á 12 y de 1 á 5 todos los días: domingos de 9 á 12 m. v15

**Dr. ROA**

Especialista. De regreso de Europa, de las principales clínicas. Enfermedades del estómago, intestinos, hígado. Rayos X. De 8 á 10 a. m. y de 2 á 5 de la tarde. CORRIENTES 1077 v18

**SANATORIO ITALIANO**

**PERU 443**

U. Telef. 3254, Av — Coop. 4327, C.

DIRECTOR:

**PROFESOR Dr. A. TEDESCHI**

Instalaciones completas para cirugía general. Especialidad en enfermedades de señoras.—RAYOS X.—ELECTRICIDAD — Servicio médico permanente.

**Dr. Pedro del Pino**

Especialmente

Cirugía General y Ginecología

ALSINA 451 — De 2 á 4. — U. T. 3125 Av. v30

¿Quiére usted curar fácilmente sus animales enfermos? Pida usted los afamados específicos Veterinarios: Vitalena n.º 1 para caballos—n.º 2 para vacas—n.º 3 para ovejas — n.º 4 para cerdos — n.º 5 para perros — n.º 6 para gallinas y pollos, cura llagas cólera, viruelas, moquillo — n.º 7 para lastimaduras y úlceras — n.º 8 para sarna en perros, y gusanos en las heridas —Por vía de propaganda cualquiera de estos específicos solo vale por ahora $ 1 m/n.

De venta en Bolívar 178

**SANATORIO DE CIRUGIA**

VIAMONTE núm. 1583

de los doctores Francisco Llobet y A. J. Medina, cirujanos del Hospital Rawson. Se reciben enfermos pensionistas á 10, 15 y 20 $ diarios, los que podrán ser operados por facultativos extraños á la casa.

# Fiestas de Navidad

U. Tel. 621, Avenida—Coop. Tel. 3649

BUENOS AIRES

Recomendamos nuestros exquisitos panes dulces á la

GENOVESA Y MILANESA

Turrones de Alicante, Jijona, Montelimar, Cremona, de Pistaches, de Almendra, Avellana, etc.

Gran variedad de Mazapanes de Toledo, de Frutas, Yemas, Marrons, Avellana, Mixtos, etc.

Surtido completo en Bombones, Confites [illegible] para regalos.

Se remiten á cualquier punto de la República.

GONTARETTI HERMANOS, Sucesores

Alsina y Chacabuco

1p

**HEMORROIDES**

Tratamiento radical sin operación cruenta, doctor E. G. Figueroa. Enfermedades intestinales estómago y abdominales, TUCUMAN 565, de 2 á 5 p. m. perm.

**Dr. Quadri**

Especialista en oído, nariz y garganta, jefe de los servicios de estas enfermedades en el Hospital de Niños y en LA PRENSA. TUCUMAN 632, de 2 á 5 p. m. Menos los martes.

**Dr. ANGEL J. VILLA**

Cirujano del hospital Fernández (mujeres). Partos, enfermedades de señoras, tumores, hernias y apendicitis. Consultas todos los días (menos los jueves) de 3 á 5 p. m., Bartolomé Mitre 1390, U. T. 800. (Libertad).

**Cassullo Hnos.**

Cirujanos dentistas. Especialistas en dentaduras de puente con dientes de nuestra invención, novísimo sistema propio de la casa, garantida la más sólida, hermosa y cómoda.

Enviamos folletos á quien los solicite. Extracciones sin dolor. AVENIDA DE MAYO 1111. Buenos Aires—ANDES 206 Montevideo. Esta casa no tiene representantes en ningún punto de la República.

**Dr. E. S. ZEBALLOS**

Ha trasladado su estudio de abogado á la calle Santa Fe 1206 y lo atiende personalmente.

**Profesor Dr. Agote**

De la Facultad de Medicina—Enfermedades internas y de los niños. TUCUMAN 855, de 2 á 4.—Examen con los rayos X.

**"LOS LUTOS"**

Tapados primer luto. $ 38

443 C. PELLEGRINI 445—U. T. 1874

## AVISOS FUNEBRES

### SEPELIOS

† DAVID ALBERTO GILCHRIST BROWN—q. e. p. d.—Falleció el 14 de Diciembre de 1911.—Su padre Reginaldo H. N. Brown, sus hermanitos Carlitos, Federico y demás deudos, invitan á sus relaciones á acompañar los restos del extinto al cementerio de disidentes, hoy viernes 15 de Diciembre, á las 2.30 a. m. El cortejo fúnebre partirá á la hora indicada del hospital de Niños, Gallo y Mansilla. Unica invitación. El duelo se despedirá por tarjeta.—Nota: Habrá carruajes hasta las 2 a. m. en la empresa de Dock, Maipú y Viamonte.

† BASILIA GARCIA DE ABAD—q. e. p. d.—Falleció el 14 de Diciembre de 1911.—Sus sobrinas Josefa G. de Frigerio y Basilia García; su sobrino político Benjamín N. Frigerio y demás deudos, invitan á sus relaciones á acompañar los restos de la extinta al cementerio del Oeste, hoy viernes 15, á las 4 de la tarde. Unica invitación. Se ruega no enviar coronas. El duelo se despedirá por tarjeta. Casa mortuoria, Morelos 576, Flores.—Nota: Carruajes en la empresa Lázaro Costa, Rioja 280.

† TEODORO HUICI q. e. p. d.—Falleció el 14 de Diciembre de 1911.—Su señora madre Josefa G. de Huici, sus hermanos José María, Agustina H. de Urdanpilleta, Teresa, Miguel, Magdalena, Josefa y Juan; sus hermanos políticos Ignacio Urdanpilleta, Catalina N. de Huici y Enedina G. de Huici; tíos, primos y demás deudos, invitan á sus relaciones á acompañar los restos del extinto al cementerio del Oeste, hoy viernes 15, á las 4 p. m. Unica invitación. El duelo se despedirá por tarjeta. Se ruega no enviar coronas. Casa mortuoria, Esmeralda 61.—Nota: Carruajes en la empresa Lázaro Costa, Rioja 280.

† ANTONIO PARMA q. e. p. d.—Falleció el 14 de Diciembre de 1911.—Su esposa Catalina N. de Parma, sus hijos Agustín y Antonio Cayetano, su hija Luisa S. de Parma, sus nietos, hermanos, Parma [illegible] hermanos políticos, sobrinos y demás deudos invitan á sus relaciones á acompañar los restos del extinto al cementerio del Oeste, hoy viernes 15, á las 4 p. m. Unica invitación. El duelo se despedirá por tarjeta. Se ruega no enviar coronas. Casa mortuoria, Colombres 1768.—Nota: Carruajes en la empresa Lázaro Costa, Rioja 280.

† EMILIO VARELA q. e. p. d.—Falleció el 14 de Diciembre de 1911.—Su esposa Sara Faerlan de Varela, sus hijos Emilio, María, Sara, José, Aurora, Teresa, Elena y Carlos Alberto, hermanos políticos, sobrinos, primos y demás deudos, invitan á sus relaciones á acompañar los restos del extinto al cementerio del Oeste, hoy viernes 15 de Diciembre, á las 4 p. m. Unica invitación. El duelo se despedirá por tarjeta. Casa mortuoria, San Ramón 515.—Nota: Carruajes en la empresa Sivori, Yerbal 2349.

† FLOROMIRO VILLARRUEL q. e. p. d.—Falleció el 14 de Diciembre de 1911.—Sus padres Juan Villarruel y Luisa G. de Villarruel, sus hermanos, Martín, Eusebio y Pedro; tíos, tías, primos, primas y demás deudos, invitan á sus relaciones á acompañar los restos del extinto al cementerio del Oeste, hoy viernes 15 de Diciembre, á las 10 a. m. El duelo se despedirá por tarjeta. Unica invitación. Casa mortuoria, calle Parral y Mero, Villa Insurgente, Mataderos.—Nota: Carruajes en la empresa Sivori, Yerbal 2349.

† JERONIMA V. DE VENTURINI q. e. p. d.—Falleció el 14 de Diciembre de 1911.—Sus hijos Santiago Venturini y María V. de Guerra; sus hijos políticos Vicenta Guerra y Romualda C. de Venturini; sus nietos Juan, Francisco, Josefa, Antonio, Manuel y Elvira Guerra, Ana, Santiago, Ester, Miguel, Aurora, Adolfo, Esther Zulema y Amalia Venturini; sus nietos políticos y bisnietos, invitan á sus relaciones á acompañar los restos de la extinta al cementerio del Oeste, hoy viernes 15, á las 4.30 p. m. Unica invitación. El duelo se despide por tarjeta. Se ruega no enviar coronas. Casa mortuoria, San Salvador 71.—Nota: Carruajes disponibles en la casa Giordano y Hno., Gorriti 2 al 70.

† CLOTILDE FILA DE GILONI q. e. p. d.—Falleció el 13 de Diciembre de 1911.—Su esposo Juan Giloni, sus hijos Darío, David y Dante (ausentes), sus hermanos Rodolfo y María Fila, primos y demás deudos, invitan á sus relaciones á acompañar los restos de la extinta al cementerio del Oeste, hoy viernes 15 de Diciembre, á las 10 a. m. Favor que será agradecido. Unica invitación. El duelo se despide por tarjeta. Casa mortuoria, Vera 2541.—Nota: Carruajes en la empresa Pandolfi y Paramidesal, Corrientes 1122-24-28.

† TRIFON LOPEZ q. e. p. d.—Falleció el 14 de Diciembre de 1911.—Sus hijos Juana, Asunción y Amparo; sus hijos Eustaquio y Víctor (ausentes); su hermana Fermina López de Casas; su hijo político Vicente Pastor; sobrinos, tíos y demás deudos, invitan á sus relaciones á acompañar los restos del extinto al cementerio del Oeste, hoy viernes 15 de Diciembre, á las 3.30 p. m. Favor que será agradecido. El duelo se despide por tarjeta. Casa mortuoria, Virgenes 1220.—Nota: Carruajes en la casa Pandolfi y Paramidesal.

† JOSE CROCE—q. e. p. d.—Falleció el 14 de Diciembre de 1911.—Su esposa Carlota Croce y sus hijos (ausentes); Josefina Etchevarría y demás deudos invitan á sus relaciones á acompañar los restos del extinto al cementerio del Oeste, hoy viernes 15 á las 2.30 p. m. Unica invitación. El duelo se despedirá por tarjeta. Casa mortuoria, Junín 329. Nota: habrá carruajes disponibles hasta las 3 p. m., en la empresa de D. Verlini, Córdoba 3860, y Arenales 2836

† ALFREDO PINO — q. e. p. d. — Falleció el 14 de Diciembre de 1911.—Sus padres Ramón Pino, sus hermanos Bernabel, Ricardo é Isabel Pino, sus tíos, tías, sobrinos y demás deudos, invitan á sus relaciones á acompañar los restos del extinto al cementerio del Oeste, hoy jueves 15 del corriente, á las 2.30 p. m. El duelo se despide por tarjeta. Unica invitación. Casa mortuoria, Loria 1864. Se ruega no enviar coronas.—Nota. Habrá carruajes en la empresa de Audino y Foco, México 1672

† ENRIQUE CASTELLI—q. e. p. d.—Falleció en Lomas de Zamora el 14 de Diciembre de 1911.—Su esposa Carolina F. de Castelli, sus hermanos Virginia C. de Rovedatti y Cayetano Castelli, hermanos políticos Santiago Rovedatti, sobrinos y demás deudos, invitan á sus relaciones á acompañar los restos del extinto al cementerio local hoy viernes 15 á las 10 a. m. Unica invitación. El duelo se despide por tarjeta. Casa mortuoria, Pederena 318.

† FELIPE MASSIMINO—q. e. p. d.—Falleció el 14 de Diciembre de 1911.—Sus hijos Felipe, Guillermo, Anita y Lucía Massimino, sus hijos políticos, primos y demás deudos, invitan á sus relaciones á acompañar los restos del extinto al cementerio del Oeste, hoy viernes 15 de Diciembre, á las 9 a. m. Casa mortuoria, Tramway 3749. El duelo se despide por tarjeta. Carruajes en la empresa de Luis Tarulla y Hno.

† JOSE SISTO—q. e. p. d.—Falleció el 14 de Diciembre de 1911.—Sus hijos Carmen S. de Souto, Manuel, Román R. y Angela S. de Fernández, sus hijos políticos Mauro Fernández, Antonio Souto y Teresa Sapporitti de Sisto, sus nietos y demás deudos, invitan á sus relaciones á acompañar los restos del extinto al cementerio del Oeste, hoy viernes 15, á las 2.30 p. m. Casa mortuoria, Morón 3900 esquina Cuenca. El duelo se despide por tarjeta.—Nota: Carruajes en la empresa de Luis Tarulla y Hno., Rivadavia 7266.

### MISAS Y FUNERALES

† MANUELA OLLEROS DE OCHOA—q. e. p. d.—Falleció en la paz del señor el día 15 de Diciembre de 1910.—Sus hijos Juan Ochoa, Aurora Ochoa de Obligado y Corina F. Ochoa; su hija política Sara Durán de Ochoa, sus nietos, su nieto político, sus sobrinos, su sobrino político, y demás deudos, invitan á sus relaciones á acompañarlos á rogar á Dios por el eterno descanso de la extinta en las misas de cabo de año que se celebrarán en la iglesia de San Nicolás el viernes 15 del corriente, de 7 á 10 a. m. La familia asistirá á la última misa. Se despide por tarjeta. v15

† MARIA B. DE PONISIO—q. e. p. d.—Falleció en Lezzeno, Lago di Como, el 29 de Noviembre de 1911.—Sus hijos Martín Ponisio, Isabel P. de Luoni; hijos políticos Teresa Tunazzi de Ponisio y Victorio Luoni; nietos, bisnietos y demás deudos ruegan á sus relaciones quieran acompañarlos en las misas que se dirán el lunes 18 del corriente, de 8 á 10 a. m., en la iglesia del Pilar (Recoleta). La familia asistirá á la misa de 10. El duelo se despide por tarjeta. v18

† RAMON MOLINÉ—q. e. p. d.—Falleció el 16 de Diciembre de 1909.—Su esposa Ramona F. de Moliné, su hermano Juan Moliné, su hermana política Gertrudis T. de Moliné, sus sobrinos y demás deudos, invitan á sus relaciones á las misas que en sufragio de su alma se dirán en la iglesia San Miguel el sábado 16 de Diciembre, á las 10 a. m. El duelo se despedirá por tarjeta. v16

† AMERICA L. DE CASCALLARES — q. e. p. d.—Falleció el 14 de Diciembre de 1909.—Su esposo Alejandro U. Cascallares invita á sus relaciones á rogar á Dios por el alma de dicha finada en las misas que se celebrarán en San Miguel Arcángel de 8 á 9 y 30 a. m. el día 15 del corriente. Favor que agradecerá. v15

† IRENEA LEWIS—q. e. p. d.—Falleció el 15 de Diciembre de 1910.—Su sobrina María Josefa Lewis y su ahijada Zulema Ferro, invitan á sus relaciones á rogar por el alma de la extinta en las misas que se celebrarán el 16 del corriente, de 8 á 10.30 a. m. en la capilla de Nuestra Señora del Carmen. Favor que agradecerán. El duelo se despide por tarjeta. v16

† INES ADOUE DE PARIS.—q. e. p. d.—Falleció el 6 de Diciembre de 1911.—Su hermana María Adoue de Auge (ausente), su sobrino Teófilo Auge y demás deudos, invitan á sus relaciones al funeral que en sufragio de su alma se celebrará el sábado 16 de Diciembre, en la iglesia de San Miguel, á las 11 a. m. El duelo se despedirá por tarjeta. v16

† EZEQUIEL MEDINA—q. e. p. d.—Falleció el 15 de Diciembre de 1910, confortado con los auxilios de la religión.—Su esposa Mercedes V. de Medina, sus hijos, el presbítero Ezequiel Medina Villarreal, Eloisa, Juana, Octavia C., María Rosa, Emma, Luis, Jorge, Alberto, Lucía Angélica y demás deudos, invitan á sus relaciones al funeral que se celebrará en la iglesia de San Miguel el viernes 15 de Diciembre, á las 10 a. m. Favor que agradecerán. Unica invitación. v15

† JUAN MUNARI—q. e. p. d.—Falleció el 16 de Diciembre de 1910.—Su esposa Margarita Tosso de Munari, sus hijos Pedro, Juan, Marcos, María M. de Rodríguez, Isolina M. de Tosso, María Rosa, Manuel y Luis Máximo, sus hijos políticos Cristóbal V. Rodríguez, María B. de Munari y Narciso Tosso, nietos y demás deudos, invitan á sus relaciones al funeral que por el eterno descanso de su alma se rezará en la iglesia de la Concepción, el 16 de Diciembre á las 9.30 a. m. Favor que será agradecido. El duelo se despedirá por tarjeta. v16

† ANGELA MERCEDES GIUDICE—q. e. p. d.—Falleció el 5 de Enero de 1911.—Su señora madre Emilia Nozliglia Vda. de Giudice, sus hermanas, hermanos, sobrinos y demás deudos, invitan á sus relaciones al novenario que en sufragio de su alma se rezará en la iglesia de la Inmaculada Concepción, el día 12 de Diciembre á las 9 a. m., en el altar de la Virgen del Carmen. Favor que se agradecerá eternamente. v20

## SECCION REMATES

**Bravo Barros & Cía.**

351—San Martín—361

### AVISOS NUEVOS

*CANGALLO Y URUGUAY* La gran esquina, frente al Sud y al Este. Edificio antiguo en terreno de 370 varas. Para una gran casa de habitación y renta ó cualquier vasto proyecto arquitectónico que requiera descollante situación, es espléndida. Base, $ 150.000, pagaderos en la siguiente forma: $ 100.000 á un año de plazo y el excedente hasta el precio, mitad al contado y mitad á 6 meses con un pagaré hipotecario y 8 por % de interés.

EL MIERCOLES 20 de Diciembre, á las 3, en nuestro hall, 351 San Martín 361. 26v96 sobre Cangallo, Nos. 1407 al 13, 17v30 sobre Uruguay Nos. 206 al 208 y 14v12 en su otro costado. Ad corpus. Comprende en conjunto 3 salones para negocio y una casa independiente para familia. Títulos perfectos. Informes, 351 San Martín 361. BRAVO BARROS y Cía. d15

*COLOMBRES 250 — ENTRE* Moreno y Belgrano. A 3 cuadras de la Avenida Rivadavia. Buena casa para habitación ó renta, moderna y bien construída. Base, $ 28.000.

EL SABADO 23 de Diciembre á las 3, en nuestro hall 351 San Martín 361, 11v25 por 29v25 en un costado y 20v40 en el otro. Ad corpus. Frente piedra artificial y balcones, vestíbulo con rejas de hierro, sala, escritorio, 3 habitaciones, baño, cocina y pieza en altos para servicio y patio. Cielos rasos de yeso, pisos pino tea y mosaico, celosías de cedro, gas, aguas corrientes y cloacas. Ritanoro un contrato de alquiler hasta Febrero de 1913. Títulos perfectos. Informes 351 San Martín 361 — BRAVO BARROS y Cía. d15

CASAS

*JUJUY 858 — ENTRE LA* avenida Independencia y Estados Unidos. A 3 cuadras de las avenidas Belgrano y San Juan. Buena casa de familia. Base $ 17.000. Tiene acordadas 12.000 cédulas.

EL DOMINGO 17 de Diciembre, á las 5, en la misma propiedad 8v19 por 29v33. Ad corpus. Zaguán con mosaicos, cancel con cristales, 4 piezas, baño, despensa, cocina, cuarto de servicio, 1 pieza en altos, 2 patios de mosaico y baldosa. Títulos perfectos. Informes, 351 San Martín 361.—BRAVO BARROS y Cía. d10

*CASA EN EL CABALLITO* — Vírgenes 831, al lado de la avenida San Martín con tranvía eléctrico. Edificio nuevo. Desocupada. Base, $ 11.000. El comprador podrá continuar con una hipoteca por $ 6.000, que vence en Octubre 16 de 1913 al 9 por ciento de interés.

EL DOMINGO 17 de Diciembre, á las 4, en la misma propiedad. 11v87 por 21v65 en un costado 27v94 en el otro y 4v87 en el contrafrente. Ad corpus. Verja y jardín al frente, 3 dormitorios, sala y cocina. Edificio en cal, celosías y carpintería de cedro. Llaves al lado. Títulos perfectos. Informes, 351 San Martín 361.—BRAVO BARROS y Cía. d10

# HOY

**A LAS 3**

EN NUESTRO HALL

**LOS CAMPOS DE SALADILLO**

Rodeando la estación y el futuro pueblo Beguerie (Kilómetro 139) del F. C. á Meridiano Quinto. En el deslinde de los partidos de Monte y Lobos. 1.500 hectáreas en 5 lotes de 261 á 348 hectáreas. Tierras fértiles de sobresalientes condiciones para todo destino. Base, $ 150 la hectárea. Con cédulas.

**EN SANTIAGO DEL ESTERO**

9.779 hectáreas en un lote. Entre las estaciones Nasaló y Tobas, del F. C. de Añatuya al Chaco y con la estación kilómetro 30, dentro del campo. Tierras especiales para agricultura y ganadería, con valiosos montes. Base, $ 18 la hectárea. A plazos.

**BRAVO BARROS & Cía.**

*CASA QUINTA EN BANFIELD*, French 335. Preciosa casa habitación, flamante y bien construída, que constituye una espléndida residencia para vivir con toda comodidad y confort. A pocos metros del tranvía eléctrico y á 2 cuadras de la estación. Frente al parque de Martínez. Lista para ser habitada. Base, $ 16.000. Pudiendo quedar en hipoteca $ 10.000 á 1 año de plazo, al 8 1/2 de interés, por semestres anticipados.

EL DOMINGO 17 de Diciembre á las 4, en la misma propiedad.—16v40 por su sala, comedor, 3 dormitorios, baño con servicio de agua caliente, cocina con económica, pieza de servicio, amplia galería, despensa, cielos rasos yeso decorado, celosías de cedro, vestíbulo con zócalos, mayólicas, jardín, árboles frutales, gas, luz eléctrica y agua corriente. Llaves en la casa No. 341. Títulos perfectos. Informes, 351 San Martín 361, y en Lomas, Avenida Meeks 66.—BRAVO BARROS y Cía. d10

*AV. SANTA FE 1643, entre* Montevideo y Rodríguez Peña. A 1 cuadra de la Avenida Callao. Edificio antiguo susceptible de ser transformado en una excelente casa-habitación. Base, $ 125.000, de la que se deducirán 80.000 cédulas argentinas. El excedente mitad al contado y mitad á un año de plazo con garantía hipotecaria y 7 por ciento de interés, por semestres anticipados.

EL MIERCOLES 20 de Diciembre, á las 3 de la tarde, en nuestro hall 351 San Martín 361. Mide 10 varas de frente por 60v35, teniendo en el costado Oeste á las 50 varas de la línea de frente un martillo á favor de 20 varas por 7v49. Ad corpus. Zaguán con mayólicas, vestíbulo con zócalos y vitraux, sala, antesala, 3 dormitorios, comedor, 3 piezas, 2 baños, toilette, 4 piezas de servicio en altos, cocina económica é instalación de agua caliente y dos cuartos. 4 patios, dos cubiertos con claraboya corrediza, cielos rasos de yeso, pisos pino tea, empapelados, carpintería de cedro, instalación de luz eléctrica. Visítese de 9 á 12 y de 3 á 5. Títulos perfectos. Informes, 351 San Martín 361.—BRAVO BARROS y Cía. d6

*SALTA 977 ENTRE ESTA-* dos Unidos y Carlos Calvo. A 3 cuadras de la plaza Constitución. Asfalto y tranvía al frente. Buena casa de habitación ó renta. Base, $ 30.000. Mitad al contado y mitad á 1 año, con garantía hipotecaria y 8 o|o de interés por semestres anticipados.

EL SABADO 16 de Diciembre á las 3 en nuestro hall, 351 San Martín 361. 9v81 por 25v63. Ad corpus. Zaguán con mosaico, cancel con cristales, sala, 5 piezas, cocina y 2 patios. Cielorrasos de yeso en parte, pisos pino tea y mosaicos, celosías y empapelados. Dá pesos 200 mensuales. Títulos perfectos. Informes, 351 San Martín 361.—BRAVO BARROS y Cía. d7

*JUDICIAL — Gral. HORNOS* No. 1067, entre Brandsen y Suárez, á una cuadra de la Avenida Montes de Oca y á pocos metros de la plaza Virrey Vertiz. Excelente casa de familia, cómoda y bien tenida. Orden del Juez doctor Juan Carlos Lagos, secretaría doctor Arturo Pallejá. Juicio sobre división de condominio Eduardo R. Corrales y otros. Tasación, $ 32.001.85 pesos. Base 2/3 partes ó sean $ 21.334.24.

EL DOMINGO 24 de Diciembre á las 5, en la misma propiedad. Mide 7m26 por 57m18, esto es, 8v40 por 66v03. Zaguán de mosaico, con cancel de cedro y cristales. Sala, comedor, 3 dormitorios, cuarto de baño, pieza de servicio, cocina, 2 patios y dependencias. Cielos rasos de yeso, muros empapelados, pisos pino tea y mosaico, arriate con plantas, fondo con árboles frutales y gallinero. Se entregará desocupada. Visítese á toda hora. Seña 5 o|o. Comisión 2 o|o. Informes, 351 San Martín 361.—BRAVO BARROS Y Cía. d10

*RIO JANEIRO 859 — A 2* cuadras de las Avenidas Corrientes y Díaz Vélez. Buena casa para habitación ó renta. Base, pesos 15.000, pudiendo quedar pesos 10.000 á 6 y 12 meses de plazo con pagaré hipotecario y 7 por ciento de interés.

EL DOMINGO 17 de Diciembre, á las 5 de la tarde, en la misma propiedad 10 varas por 29 en un costado y 33v36 en el otro. Ad corpus. Salón con entrada independiente, 3 piezas, galpón, cocina con económica, pozo semisurgente con bomba y depósito. Está desocupada. Visítese de 2 á 5 p. m. Títulos perfectos. Informes, 351 San Martín 361.—BRAVO BARROS y Cía. d10

*Cinco CASAS en FLORESTA* — Con cédulas y á plazos. Bacacay esquina Goya. A una cuadra del bulevar Segurola (adoquinado), á dos de la Avenida Rivadavia y á 5 de la estación Vélez Sarsfield. Edificios nuevos bien hechos y distribuídos con toda prolijidad. Desocupados, listos para ser habitados. Ad corpus.

EL DOMINGO 17 de Diciembre, á las 4 de la tarde, en las mismas propiedades.

BACACAY ESQUINA GOYA 205—11v99 por 15 según título, y según terreno 13v38 por 14v15. Vestíbulo, sala, escritorio, 2 dormitorios, comedor, cuarto de baño y pieza de servicio en altos. Base, $ 13.000, de la que se deducirán 8.000 cédulas argentinas, pudiendo pagarse el excedente tercera parte al contado y el resto á 6 y 12 meses de plazo con garantía hipotecaria y 7 por ciento de interés por semestres anticipados.

GOYA 215, 225, 233 y 245.—Cuatro casas iguales, cada una mide 9v50 por 15, según título y según terreno 9v50 por 16v15, con excepción de la casa número 215, que en el terreno existen 9v25 por 16v15. Verja y jardín al frente, marquise, puerta cancel de hierro con vidrios ingleses, vestíbulo, sala, escritorio, comedor, baño y pieza de servicio en altos. Bases $ 10.000 cada casa de la que se deducirán 6.000 cédulas argentinas y el excedente en las mismas condiciones de pago que la casa de la esquina. Frentes piedra artificial, cielos rasos de yeso, pisos pino de tea, carpintería de cedro, cloacas internas, aguas corrientes, instalación de gas, bomba y depósito. Llaves al lado. Títulos perfectos. Escrituras por la oficina del señor Conde Salgado. Informes, 351 San Martín 361.—BRAVO BARROS y Cía. d6

*EN BANFIELD — CASA Y* terreno en el pueblo Recreo. Judicial. 13 lotes distribuídos en 4 manzanas. Juez doctor Seeber, secretaría Capulo, testamentaria de don Nicomedes Albornoz.

EL DOMINGO 17 de Diciembre á las 4, en las mismas propiedades.

CASA La Justa: calles La Plata y Mascías. Tranvía proyectado al frente. 48m30 (56 varas) á cada calle. Superficie 1.874.89 m. c. (2.600 v. c.) Vestíbulo, 7 piezas, baño, cocina, 2 piezas de mucama, cochera, caballeriza, molino, 2 sótanos, gallinero, galpón, cerco tejido, jardín y cañerías. Base retasada $ 3.487.33.

TERRENOS: En la manzana P. Calle San Patricio esquina Villa Bariloche, á media cuadra del tranvía que irá á Banfield, 3 lotes 8m66 (10 varas) por 25m98 (30 varas). En la manzana T. Calle Lanús esquina San Pedro, con tranvía proyectado por la primera, 5 lotes de 8m66 (10 varas) por 43m30 (50 varas). Base retasada para todos los terrenos 41 centavos por cada 75 decímetros cuadrados ó sea por cada vara cuadrada. La casa reconoce una hipoteca de 5.000 cédulas L. con la que deberá continuar el comprador. Escrituras por ante la oficina del señor Gumersindo Busto. Seña 5 o|o. Comisión 2 o|o. Informes, 351 San Martín 361. — BRAVO BARROS y Cía.

# BRAVO BARROS & CÍA

*En ALTA GRACIA — Villa* Carlos Pellegrini. Lindando con el Sierras Hotel y Casino. Un chalet y 2 casas, con jardines, garage, agua fría y caliente y luz eléctrica. Recién terminadas. Bases, $ 4.000 y 10.000. Mitad al contado y mitad á un año de plazo, con garantía hipotecaria y 8 ojo de interés.
EL MIERCOLES 20 de Diciembre, á las 3 de la tarde, en nuestro hall, 351 San Martín 361.

DETALLES

Chalet, lindando con la casa del doctor Santiago Luro, á 20 metros del Sierras Hotel y al lado de los chalets de Pablo Groussac, Achával Rodríguez y Costa Doit. 26v55 por 46v19. Rodeado de jardín.
PLANTA BAJA—Comedor, 7 dormitorios, despensa, cuarto de baño, w. c., con bañadera enlozada, lavatorio, bidet, agua fría y caliente.
PLANTA ALTA — Tres piezas, cuarto de baño y w. c., toilette, cocina con agua fría y caliente, con cañería para toda la casa, garage, w. c. de servicio. Base, $ 10.000.
CASA, General Paz esquina Achával Rodríguez, 26v81 por 41v16. A 60 metros del Casino y Sierras Hotel, 4 habitaciones principales, una pieza de servicio, baño instalado con lavatorio, bañadera, w. c., lluvia de agua fría y caliente, cocina con depósito de agua, w. c. de servicio y garage. Base, $ 4.000.
CASA, lindando con la anterior, frente á la calle General Paz, 22v87 por 47v34. Cinco habitaciones, pieza de servicio, baño instalado con bañadera, lavatorio, w. c. y lluvia de agua fría y caliente, cocina con depósito de agua, w. c. de servicio y garage. Base, $ 4.000. Títulos perfectos. Informes y folletos, 351 San Martín 361. —BRAVO BARROS y Cía. d6

*CASA EN PALERMO, CER*viño 918, entre Acevedo y Lafinur. A 2 cuadras de la Avenida Alvear y á 3 de Las Heras. Casa de familia, moderna, preparada para altos. Base, $ 13.000. Debiendo continuar el comprador con una hipoteca de 9.000 cédulas argentinas y pagar $ 9.000 al contado y el excedente que resultare hasta el precio de compra, á 6 y 12 meses con pagarés hipotecarios y 7 ojo de interés, anticipado.
EL DOMINGO 17 de Diciembre, á las 4, en la misma propiedad. 10 varas de frente, 19v15 en un costado, 20v08 en el otro, contrafrente 10v03. Ad corpus. Frente piedra artificial, zaguán con mayólicas, cancel con cristales, sala, 4 piezas, cocina, baño, una pieza en altos patio. Cielos rasos de yeso, pisos pino de tea y mosaicos, celosías y pozo semisurgente. Títulos perfectos. Informes, 351 San Martín 361.—BRAVO BARROS y Cía. d10

*LA "MARIA TERESA"—EN* Temperley, calle Liniers esquina Espora. A una cuadra de la estación Temperley y de la Av. Meeks, con tranvía eléctrico á plaza de Mayo. Amplio edificio, con todo género de comodidades. Base, $ 22.000. Mitad al contado y mitad á un año de plazo, con garantía hipotecaria y 7 ojo de interés por semestres anticipados.
EL DOMINGO 17 de Diciembre á las 5, en la misma propiedad. 30 varas por 55. Superficie 1.650 varas cuadradas. Zaguán, vestíbulo con claraboya, sala, comedor, 4 dormitorios, 2 piezas chicas, cocina, pieza de servicio; en el subsuelo, dos cocinas, cuarto de baño y pileta. Cielos rasos de yeso, pisos pino tea, mármoles y balcones. Galería, instalación de luz eléctrica, molino con cañería, jardín con frutales y cerco de alambre tejido. Títulos perfectos. Informes, 351 San Martín 361., y en Lomas, Av. Meeks 66.—BRAVO BARROS y Cía.

*CANGALLO* 1431|39, *ENTRE* Paraná y Uruguay. A 2 cuadras de la Avenida de Mayo y de la plaza del Congreso. Edificio de altos que comprende 2 casas de negocio en la planta baja y 3 de familia, independientes en la alta. Base $ 120.000, mitad al contado y mitad á 2 años de plazo con garantía hipotecaria y 7 por ciento de interés, por semestres anticipados.
EL MIERCOLES 20 de Diciembre, á las 3, en nuestro hall, 351 San Martín 361. 20 varas de frente por 15 de fondo. Ad corpus.
NUMERO 1431, (bajos): negocio, 2 piezas, cocina, cuarto de servicio y patio de mosaico.
NUMERO 1433, (altos): Dos casas independientes. Cada una tiene sala, antesala, 2 piezas, cocina, un cuarto en altos, cofreder y claraboya de cristales.
NUMEROS 1435-39. Negocio, 2 piezas, cocina, cuarto de servicio, patio de mosaico y sótano. Reconoce un contrato de alquiler á razón de $ 6,000 anuales por 2 años y 3 meses. Si el comprador toma los plazos, deberá escriturar por ante la oficina del señor Federico C. Sivori. Títulos perfectos. Informes, 351 San Martín 361. — BRAVO BARROS y Cía. d13

*DOS CASAS en BANFIELD* Judicial. Viamonte esquina Cochabamba y Viamonte 1245. Orden del juez doctor Seeber, secretaría Caputo, testamentaría de don Nicomedes Albornoz.
EL DOMINGO 17 de Diciembre en las mismas propiedades, á las 3 p. m. Viamonte 87 esquina Cochabamba 502. A una cuadra de la calle Maipú, á 2 de la iglesia y á 6 de la estación. 8m66 (10 varas) á Cochabamba por 43m30 (50 varas) á Viamonte. Dos piezas, cocina, corredor, galpón, pozo con bomba, cerco alambre tejido, árboles frutales. Base pesos 4.218.87.
A LAS 3.30. La Sara Esther, Viamonte 1245 entre Chacabuco y San Luis, á 2 cuadras de la calle Maipú y á 7 de la estación. Chalet moderno recién construido. Mide 3.077.54 m. c. (4.103.36 v. c.) de superficie. El edificio consta de hall, galería, 6 piezas, cuarto de baño, cocina, molino, pozo con depósito, gran caballeriza, cañerías de gas y aguas corrientes, árboles frutales, jardín, gallinero, cerco de alambre tejido. Base, 21.599.38. Visítese. Seña 8 ojo. Comisión 2 ojo. Escritura por ante la oficina del señor Gumersindo Busto. Informes y planos 351 San Martín 361 ó en Lomas, avenida Meeks 66.—BRAVO BARROS y Cía. d1

*CERVIÑO* 967 *á* 969 *— EN*tre Acevedo y Lafinur. Al lado del Jardín Zoológico y á 3 cuadras de las avenidas Alvear y Las Heras. Edificio nuevo de altos, constituido por dos casas de familia. Base $ 28.000, debiendo continuar el comprador con 16.000 cédulas argentinas.
EL DOMINGO 17 de Diciembre, á las 4.30 en la misma propiedad. 12 varas por 18v03 en un costado, 17v12 en el otro y 11v97 en el contrafrente. Ad corpus.
CASA BAJA: vestíbulo, 4 piezas, baño, cocina, antecocina, pieza de servicio y patio.
CASA ALTA: igual á la anterior, más una pieza. Construcción sólida, zaguán con mayólicas, escaleras de mármol, celosías, empapelados. Frente de piedra artificial, molino. Visítense, de 8 á 11 y de 2 á 7. Títulos perfectos. Informes, 351 San Martín 361.—BRAVO BARROS y Cía. d10

*CASA Y TERRENO EN Flo*res—Curapaligüe 1431, con contrafrente á Pumacahua 1030 y un lote de terreno Curapaligüe entre Castañares y Zelarrayán. A 5 cuadras al Sud del Parque Chacabuco. Bases $ 7000 la casa y $ 3 la vara el terreno.
EL DOMINGO 17 de Diciembre á las 3 en las mismas propiedades.
Casa—20v80 á Curapaligüe, 40v99 en el costado Sud, 44v10 en el del Norte y 20 varas en el contrafrente sobre Pumacahua. Ad corpus. Verja de hierro en sus dos frentes y vereda de mosaico, 2 piezas, cocina, glorieta, jardín, pozo con bomba y patio de mosaico. Edificio en cal.
Terreno—10v40, 43v80 en el costado N. 40 varas 69 en el del Sud y 10 en el contrafrente. Títulos perfectos. Informes y planos. 351 San Martín 361.—BRAVO BARROS Y Cía. d11

*CASA QUINTA EN RAMOS* Mejía. La amplia propiedad conocida por "La Etelvina" con frente á la calle Rivadavia (adoquinada) y contrafrente á la calle No. 1. A 1 cuadra al Este de la estación. Edificio sólido y bien tenido, distribuido con todas sus dependencias, en terreno de 3.360 varas cuadradas. Base pesos 40.000. Pudiendo continuar el comprador con una hipoteca de $ 21.760, que vence el 24 de Julio de 1912 [illegible] y pagar el excedente, tercera parte al contado, tercera parte á 12 meses y tercera parte á 18 meses de plazo, con 7 ojo de interés por semestres anticipados.
EL MARTES 19 de Diciembre, á las 3, en nuestro hall, 351 San Martín 361. 28 varas de frente á cada [illegible] por [illegible]. Terraza, vestíbulo con vitraux, sala, salón, 8 dormitorios, gran comedor con [illegible], pieza de servicio, cocina, 2 piezas de [illegible] y demás dependencias. Jardín con árboles frutales y plantas de mérito, molino con cañería, gasómetro para gas [illegible] y cañerías. Visítese de 9 á 11 y de 4 á 6. El adoquinado de la calle Rivadavia es por cuenta del comprador. Títulos perfectos. Informes, 351 San Martín 361.—BRAVO BARROS y Cía. d10

TERRENOS

*TERRENOS EN MAR DEL* Plata. La manzana No. 2 de la quinta 279 en 24 lotes, de 400 á 600 varas cuadradas, con frente á las calles Mendoza, San Luis, Alvarado y Avellaneda. A 4 cuadras del bulevar Independencia, y á 6 de la plaza General Mitre. A 1 cuadra del adoquinado y á 2 del tranvía á Hipódromo. Paraje pintoresco, de inmediato y seguro porvenir. Base, pesos 9 la vara cuadrada. Tercera parte al contado, tercera parte á un año y tercera parte á 2 años de plazo, con garantía hipotecaria y 6 por ciento de interés anual, por semestres anticipados.
EL MIERCOLES 20 de Diciembre, á las 3, en nuestro hall, 351 San Martín 361. Son lotes de 10 varas de frente por 40 á 60 de fondo. Para casas de habitación ó para lujosas residencias veraniegas, son los terrenos más indicados por su situación. Títulos perfectos. Escrituras por ante la oficina del señor José M. Sivori. Informes y planos, 351 San Martín 361.—BRAVO BARROS y Cía. d13

*JUDICIAL — EN EL DOCK* Sur. 57 lotes de terreno en las manzanas 225 y 226. A 7 cuadras al NE. de la Avenida Mitre y de los tranvías eléctricos números 21 y 22 y del que va á Quilmes, y en el sitio donde la tierra deberá alcanzar gran valor en virtud de que allí se han radicado importantes establecimientos industriales. Con frente á la calle General Pintos, cuyo adoquinado se terminará en breve y al tranvía eléctrico que pronto será entregado al servicio público. Próximos á las grandes construcciones de la Compañía Alemana Trasatlántica, á cuyo alrededor se difunde la edificación. Venta por orden del juez doctor Juárez Celman, secretaría del doctor Fox, en el juicio sobre división de condominio seguido por doña María Soares de Gaudencio y otros. Base, $ 7 por cada 75 centímetros cuadrados, ó sea por cada vara cuadrada para los lotes que dan frente á la calle por donde pasará el tranvía, y $ 5 para los demás. Tercera parte al contado, tercera parte á un año y tercera parte á dos años de plazo con garantía hipotecaria y 6 por ciento de interés anual, pagadero por semestres anticipados.
EL VIERNES 22 de Diciembre, á las 3 de la tarde, en nuestro hall, 351 San Martín 361. Las superficies de los lotes varían entre 122 y 683 metros cuadrados (de 163 á 844 varas cuadradas), habiendo algunos con contrafrente al arroyo Maciel. Seña 8 por ciento. Comisión 2 por ciento. Para visitar los terrenos los interesados pueden tomar los tranvías números 21 y 22 y bajarse en la avenida Mitre y General Pintos (Barracas al Sur). Informes y planos, 351 San Martín 361.—BRAVO BARROS y Cía. d2

*LA PANCHITA EN EL Ti*gre. Con frente al río Abra Nueva, y á pocos metros del de Luján. A 5 minutos en lancha del Tigre Hotel y de las estaciones del F. C. C. A. y B. A. y Rosario. El punto más atrayente y hermoso de la localidad desde donde se domina el pintoresco panorama que ofrecen sus alrededores. 4 lotes de 10.000 á 11.000 varas cuadradas. Terreno alto y firme casi totalmente sembrado bajo la dirección del señor L. L. Whithler, perito diplomado en horticultura. Para residencias veraniegas ó quintas de recreo no hay terrenos que ofrezcan mayores ventajas en esa situación preferida. Bases 80 centavos y 1 peso la vara. Tercera parte al contado, tercera parte á 1 año y tercera parte á 2 años, con pagarés hipotecarios y 7 ojo de interés por semestres anticipados.
EL LUNES 18 de Diciembre á las 3 en nuestro hall, 351 San Martín 361. Están zanjeados á lo largo y á lo ancho de su perímetro y la parte frente al río terraplenada en una extensión de 15 á 20 metros. Las plantaciones son de damasco, duraznos, manzanas, peras, ciruelas, mandarinas y otros frutales, todos de calidad seleccionada y numerosos árboles de sombra. En el lote 1 existe una casa de 3 piezas, cocina y dependencias. Se visitan con toda facilidad. Títulos perfectos. Informes y planos, 351 San Martín 361.—BRAVO BARROS y Cía. d7

*PEDRO MENDOZA Y ALE*gría. La gran esquina frentes al Sur y al Este. Frente mismo á la dársena y al Riachuelo, y en el punto de mayor actividad comercial de la Boca. 1.281 varas cuadradas en un lote. Para una barraca ó una construcción de gran renta es el único terreno que puede ofrecerse en esa situación. Base $ 95 la vara. Tercera parte al contado, tercera parte á un año y tercera parte á 2 años de plazo con garantía hipotecaria y 7 ojo de interés anual por trimestres anticipados.
EL SABADO 16 de Diciembre á las 3 en nuestro hall 351 San Martín 361. 36v47 á Pedro Mendoza, 43v80 á Alegría, 40v33 en el costado Norte y 26v86 en el del Oeste. Ad corpus. Cercado de pared. Títulos perfectos. Escrituras dentro los 30 días del remate por ante la oficina del señor José F. Buttini. Informes y planos, 351 San Martín 361.—BRAVO BARROS y Cía. d2

*TERRENOS EN COLEGIA*les. Olleros, entre Crámer y Conesa. A 100 metros de la estación Colegiales y de la avenida Federico Lacroze, con doble vía de tranvías eléctricos. En uno de los barrios de mayores progresos de esa situación, preferido para la construcción de la casa de habitación ó renta. Base, pesos 32 la vara, debiendo pagarse $ 4.000 el 9 de Mayo de 1912, $ 4.000 el 31 de Diciembre del mismo año con garantía hipotecaria y 8 ojo de interés, por trimestres adelantados. El excedente hasta el precio de compra, al contado.
EL DOMINGO 17 de Diciembre, á las 3, en el mismo terreno. 10 varas por 46, en un costado y 46v34 en el otro. Superficie 461.77 varas cuadradas. Títulos perfectos. Informes y planos, 351 San Martín 361 ó en Belgrano, Cabildo 1978.—BRAVO BARROS y Cía. d10

*TERRENOS EN BELLA Vis*ta. 4 lotes con frente á la avenida Gaspar Campos y calle Centenario. A 3 cuadras de la avenida Francia, por donde pasa el tranvía rural y á 5 de la estación del F. C. P. Paraje alto, en el que se agrupan grandes residencias. Sin base. Tercera parte al contado, tercera á 1 año y tercera parte á 2 años de plazo con garantía hipotecaria y 7 ojo de interés anual, por semestres anticipados.
EL DOMINGO 17 de Diciembre, á las 4, en los mismos terrenos. Miden de 22v50 á 23v75 de frente por 67v50 á 71v25 de fondo. Superficies 1.603 varas cuadradas cada uno. Títulos perfectos. Escrituras por la oficina del señor Tulio Méndez. Informes y planos, 351 San Martín 361.—BRAVO BARROS y Cía. d10

*TERRENOS EN MAR DEL* Plata. En una situación importante, 6 lotes con frente á las calles España y 11 de Septiembre, una cuadra de la calle Balcarce (asfaltada), á 3 de la plaza Rocha y á igual distancia de los bulevares América ó Independencia, ambos con doble vía de tranvía, á 6 de los bulevares Marítimo y hotel y de la rambla La Perla. Punto alto, rodeado de lujosa edificación moderna. Sin base. Tercera parte al contado, tercera parte á 6 meses y tercera parte á un año con pagarés hipotecarios y 7 por ciento de interés adelantado.
EL JUEVES 21 de Diciembre á las 3, en nuestro hall, 351 San Martín 361. Miden de 10 á 16 varas de frente por 35 á 55 de fondo, especiales para cualquier género de construcciones. Tiene arboledas y frutales. Títulos perfectos. Escrituras por la oficina del señor Eliseo Parada. Informes y planos, 351 San Martín 361.—BRAVO BARROS y Cía. d12

*TERRENOS EN VILLA UR*quiza. Dos amplios lotes con frente al bulevar Congreso, entre Bucarelli y Baunes. A pocos metros de la avenida Triunvirato, á 2 cuadras de la plaza, iglesia y municipalidad y á 5 de la estación Villa Urquiza. Base, $ 9 la vara. Tercera parte al contado, tercera parte á 1 año y tercera parte á 2 años con garantía hipotecaria y 7 ojo de interés por semestres adelantados.
EL DOMINGO 17 de Diciembre, á las 5 p. m., en los mismos 11v51 por 49v53 cada lote. Títulos perfectos. Escrituras por la oficina del señor Andrés V. Ramella. Informes y planos, 351 San Martín 361 ó en Belgrano, Cabildo 1978.—BRAVO BARROS y Cía. d10

*ENTRE MORENO y MERLO,* — 3 amplios lotes con frente al camino de Moreno á Merlo, á la vía del F. C. O. y á 2 calles más. A 12 cuadras de la estación Merlo y á 14 aproximadamente de la de Moreno. Frente á las propiedades del doctor Martínez y del señor Dastugue. Venta resuelta, con opción. Base 30 centavos la vara. Mitad al contado y mitad á un año de plazo con garantía hipotecaria, sin interés.
EL MARTES 19 de Diciembre á las 3, en nuestro hall, 351 San Martín 361. Miden de 40 á 50 varas de frente por 85 y 125 de fondo. Para residencias veraniegas ó quintas de recreo son especiales. Títulos perfectos. Escrituras por ante la oficina de los señores Escobedo y González. Informes y planos, 351 San Martín 361.—BRAVO BARROS y Cía. d14

*CHARCAS Y AGUERO—LA* notable esquina frentes al Norte y al Oeste, en 5 lotes, de dimensiones especiales para edificar. A cuadra y media de la avenida Santa Fe, y en medio de un barrio de edificios de lujo. Para petit hoteles ó casas de renta son especiales. Sin base, á tanto el lote. Mitad al contado y mitad á 1 año de plazo con garantía hipotecaria y 7 ojo de interés, por semestres anticipados.
EL DOMINGO 24 de Diciembre, á las 4, en los mismos terrenos. La esquina consta de 253 varas cuadradas y los 4 lotes sobre Agüero que tiene 12 varas de frente, se componen de 134 á 141 varas cuadradas. Quedan exentos de derechos de edificación, en virtud de haber sido cedida á la municipalidad la superficie relativa á la apertura de la calle Agüero. El adoquinado es por cuenta de los compradores y se paga de acuerdo con la ley municipal. Títulos perfectos. Escrituras por la oficina del señor Andrés V. Ramella. Informes y planos, 351 San Martín 361.—BRAVO BARROS y Cía. d14

*QUINTAS EN GARIN—A 50* minutos de la capital, 7 fracciones de 4 á 5 hectáreas. En el partido del Pilar, en el deslinde con el partido de General Sarmiento. A 25 cuadras al SO de Garín, á 12 cuadras al NO de la estación del Viso del F. C. C. Córdoba y á 40 cuadras al Norte de las estaciones Arroyo Pinazo del F. C. al Pacífico y Piñero, del F. C. C. Buenos Aires. Terreno de excelentes condiciones para toda aplicación rural. Base pesos 5.000 cada lote. Mitad al contado y mitad á un año con garantía hipotecaria y 8 por ciento de interés, por semestres adelantados.
EL MIERCOLES 20 de Diciembre, á las 3 de la tarde, en nuestro hall, 351 San Martín 361. Son de forma regular y dan frente á dos calles vecinales. Para quintas de verdura, granjas, ó criaderos de aves son especiales. Se visitan por Garín ó Arroyo Pinazo. Títulos perfectos. Informes y planos, 351 San Martín 361.—BRAVO BARROS y Cía. d11

*TERRENO EN SAAVEDRA.* Los derechos y acciones á un lote situado en la calle Crámer entre Pico y Dehesa. A 2 cuadras del adoquinado de la Avenida Cabildo. Venta sin base, á tanto la vara, al contado.
EL JUEVES 21 de Diciembre, á las 3, en nuestro hall, 351 San Martín 361.—20 varas por 50. Escrituras por ante la oficina del señor Pedro Cedrés, donde se encuentran los títulos á disposición de los interesados. Seña 8 ojo. Comisión 2 ojo. Informes y planos, 351 San Martín 361.—BRAVO BARROS Y Cía. d14

*TERRENOS EN EL TIGRE.* —4 lotes de 986 á 2.028 varas cuadradas. Entre la estación y el Tigre Hotel, á pocos metros del tranvía; de la calle Cazón y del río Luján. Rodeados de los preciosos chalets y casas quintas de Olivera Cézar, Anchorena, Jorge, Elizalde, López, Cobo y otros. Paraje lleno de atractivos, inmejorable para residencias veraniegas. Base $ 4 la vara. Tercera parte al contado, tercera parte á 1 año y tercera parte á 2 años de plazo, con garantía hipotecaria y 7 ojo de interés por semestres anticipados.
EL DOMINGO 24 de Diciembre á las 4, en los mismos terrenos. Miden de 27v62 á 43v07 de frente por fondos proporcionados. Superficies de 986.12 v. c. á 2.027.95 v. c. Títulos perfectos. Escrituras por ante la oficina del señor Alberto L. Pombo. Informes y planos, 351 San Martín 361.—BRAVO BARROS Y Cía. d14

*UN GRAN TERRENO — JU*dicial. 38.170 varas cuadradas, divididas en manzanas. Venta en un lote, con frente á la calle Cruz. (continuación de la Avenida Chiclana). A 3 cuadras al Norte de la Avenida Coronel Roca. Orden del juez doctor Juárez Celman, secretaría Saguier, en el juicio sobre cobro de pesos seguido por los señores Segundo Fernández y Cía. Base las 2/3 partes de su tasación ó sea $ 1.33 el metro cuadrado, que equivale á $ 1 por cada 75 decímetros cuadrados, ó sea la vara cuadrada.
EL MIERCOLES 27 de Diciembre, á las 3 en nuestro hall, 351 San Martín 361. En el plano de la capital figura á nombre de Antonio Cancielio. Seña 8 ojo. Comisión 2 ojo. Informes y planos 351 San Martín 361.—BRAVO BARROS Y Cía. d14

*CHACRA EN SAN PEDRO—* A 8 cuadras al SO. de la estación Río Tala del ferrocarril Central Argentino. 38 hectáreas, 95 áreas, 88 centiáreas, en un lote. Tierras superiores de intensa vitalidad productora, donde todos los cultivos crecen con lozanía y vigor. Dan frente al camino vecinal, á 2 leguas al Oeste de Baradero y á igual distancia al Sur de San Pedro. Tiene población, alambrados y otras mejoras. Base, $ 15.000, pudiendo continuar el comprador con una hipoteca de pesos 12.000 al 8 por ciento hasta Julio de 1912.
EL MARTES 19 de Diciembre, á las 3 de la tarde, en nuestro hall, 351 San Martín 361. Linderos: al NE., P. y J. Birador; al SE., camino vecinal en medio con herederos de Tomás Nally; al NO., Elena N. de Las Heras y al SO., Juan L. Birador. Alambrado en sus cuatro costados, siendo medianero el del costado NO. Población de 3 piezas, cocina, gallinero, galpón y corral; alfalfar y monte de frutales. Está arrendada á razón de $ 3.800 al año, con contrato hasta el 31 de Mayo de 1917. Se visita por la estación Tala. Títulos perfectos. Informes y planos, 351 San Martín 361.—BRAVO BARROS y Cía. d6

# TERRENOS
# EN FLORIDA
## EN 60 MENSUALIDADES

86 lotes, á 2 cuadras de la estación Florida, á 1 1|2 de la Avenida San Martín y á 5 de Santa Fe (adoquinadas). Son los terrenos más lindos para edificar chalets y casas-quintas. Venta sin base. En 60 mensualidades.

## El Domingo 17 de Diciembre á las 4

En los mismos terrenos

*BRAVO BARROS & Cía.*

*TERRENO EN VELEZ Sárs*field. Saráchaga entre Goya y Segurola (adoquinada). A 3 cuadras de la plaza é iglesia y á 6 de la estación. Excelente barrio de familia, con todas las comodidades á su alrededor. Venta resuelta, sin base.
EL DOMINGO 17 de Diciembre á las 3.30 en el mismo terreno. 10 varas por 35. Para una casa de habitación es inmejorable. Títulos perfectos. Informes, 351 San Martín 361.—BRAVO BARROS Y Cía. d10

*MAR CHIQUITA, ENTRE* Donado y Acha. Dos lindos lotes de terreno, entre Crghlan y Villa Urquiza. A pocos metros del bulevar Congreso y á 3 cuadras del tranvía No. 96. Barrio de familia. Base, $ 7 la vara cuadrada.
EL DOMINGO 17 de Diciembre á las 4, en el mismo terreno —10 varas por 60 cada lote. Títulos perfectos. Escrituras por la oficina del señor Isidoro F. Bavé. Informes y planos, 351 San Martín 361.—BRAVO BARROS Y Cía. d10

*TERRENOS EN BELLA VIS*ta.—17 lotes con frentes á las calles Senador Morón Centenario y otras. A 4 cuadras de la Avda. Francia por donde pasa el tranvía Rural y á cuatro y media de la estación del F. C. al P. cuya línea se electrizará en breve. Paraje alto y lleno de atractivos, en el que se encuentran las lujosas residencias de Cobo, Mitre, Lavalle, Jiménez, Pasman y otras renombradas. La calle Senador Morón es el camino de acceso al Campo de Mayo, que forma parte del circuito Buenos Aires que construye el Touring Club Argentino. Venta resuelta, sin base. Tercera parte al contado, tercera parte á un año y tercera parte á 2 años de plazo con garantía hipotecaria y 7 por ciento de interés por semestres anticipados.
EL DOMINGO 17 de Diciembre, á las 3 de la tarde, en los mismos terrenos. Miden de 30 á 38 varas de frente por 67 á 90 varas de fondo. Títulos perfectos. Escrituras antes del 15 de Enero próximo por ante la oficina del señor Andrés Collado. Informes y planos, 351 San Martín 361.—BRAVO BARROS y Cía. d11

*CAMPO EN RIO NEGRO —* A largos plazos. Los campos de más inmenso é inmediato porvenir de la República. 7.500 hectáreas en un lote que comprenden las letras B. C. y D. del lote número 67. A 15 cuadras de la estación Mancha Blanca, á 10 de Travesía del Ferrocarril de San Antonio á Valcheta y á 55 kilómetros del Puerto San Antonio. Tierras de buena calidad con agua á 6 metros. Venta en un lote. Base definitiva, $ 164.923. Debiendo pagarse el precio en la siguiente forma: $ 20.000 al contado y por el resto, ó sean $ 144.926, el comprador deberá hacerse cargo de 25 letras á favor del gobierno de la Nación de $ 5.797 cada una por amortización é intereses letras que se pagan cada 6 meses. El excedente que pudiera resultar de la base, mitad al contado y mitad á 6 meses, sin interés.
EL SABADO 23 de Diciembre, á las 3 de la tarde, en nuestro hall, 351 San Martín 361. Corresponden á las letras B. C. y D. del lote número 67 del plano del remate fiscal efectuado el 27 de Abril de 1910. Informes y planos en nuestra casa, 351 San Martín 361.—BRAVO BARROS y Cía.

# Quintas
# en Garín

En el deslinde de los partidos del Pilar y General Sarmiento. 7 lotes de 4 á 5 hectáreas, de tierras superiores, aptas para cualquier aplicación. A 25 cuadras al SO. de Garín, á 12 al NO. de la estación del Viso, del F. C. C. Córdoba y á 40 al N. de Arroyo Pinazo (F. C. P.) y Piñero (F. C. C. B. A.) Para quintas de verdura, criaderos de aves ó cualquier otro destino son especiales. Base, $ 5.000 el lote. Mitad al contado y mitad á 1 año de plazo.

## EL MIERCOLES 20 DE DICIEMBRE A LAS 3

EN NUESTRO HALL

*BRAVO BARROS & Cía.*

*AVENIDA SANTA FE Y Are*nales. Entre Gallo y Bustamante. Cuatro lotes de terreno, dos con frente á la avenida Santa Fe con afirmado de madera y dos con frente á Arenales. Lo único y lo más notable que se ofrece hoy en la gran avenida, con dimensiones que permiten desenvolver cualquier proyecto de edificación.
EL MIERCOLES 20 de Diciembre á las 3, en nuestro hall 351 San Martín 361. Mide cada lote sobre Santa Fe, 9v57 de frente por 60v07 de fondo con superficies de 571 v. c. y 9v14 por 44v17, los que dan frente á Arenales, con 415 y 417 v. c. El conjunto constituye la fracción más linda para levantar un gran palacio. La venta es con opción con la base de $ 80 la vara, los lotes sobre Santa Fe y de 50 pesos v. c. los lotes de Arenales. 25 ojo al contado y el resto á 1, 2 y 3 años de plazo con garantía hipotecaria é interés de 7 por ciento anual por semestres anticipados. Títulos perfectos. Escrituras por ante la oficina de los señores Horacio y Alejandro Ferrari. Informes y planos, 351 San Martín 361.—BRAVO BARROS y Cía.

*Para especular, en FLORIDA* 275.800 varas cuadradas en un lote. A 4 cuadras justas al Oeste de la estación Florida y del adoquinado del bulevar San Martín, cuyo afirmado se une con el de Santa Fe y á 8 de la avenida del Tejar, con concesión de tranvía. El servicio eléctrico del Retiro al Tigre será un gran factor de progreso para todos los pueblos del Norte y pondrá á Florida á pocos minutos del centro de Buenos Aires. Terreno alto que por su ubicación y forma se presta ventajosamente para una subdivisión. Base, $ 2.80 la vara, 25 por ciento al contado, 25 por ciento á un año, 25 por ciento á dos años y 25 por ciento á 3 años de plazo, con pagarés hipotecarios y 7 por ciento de interés anual por trimestres adelantados.
EL JUEVES 21 de Diciembre, á las 3 de la tarde, en nuestro hall, 351 San Martín 361. Linda al SE. camino á San Martín; al SO., Lorenzo Ferrari; al NE., Miguel Roca y al NO., Carlos Villate. Si el comprador quisiera subdividir el terreno prolongando las calles que deben cruzarlo, el vendedor liberará de hipoteca la superficie comprendida en dicha apertura. Títulos perfectos. Escrituras por ante la oficina del señor José E. Colabelli. Informes y planos, 351 San Martín 361.—BRAVO BARROS y Cía. d8

*TERRENOS EN FLORIDA —* En 60 mensualidades. Los terrenos más lindos que pueden ofrecerse entre Vicente López y Florida, á 2 cuadras de esta última estación, á 1 y media de la avenida San Martín y á 5 de Cabildo (ambas adoquinadas). Terrenos muy altos, rodeados completamente de edificación, á 25 minutos del Retiro. La electrificación de esa línea al Tigre, cuyas obras han empezado ya, pondrán á estos terrenos á muy pocos minutos del Retiro. El bulevar Cabildo (hoy Maipú), adoquinado y con tranvía eléctrico que funcionará dentro de muy poco tiempo, dará también un gran impulso á esa zona. Venta sin base, á tanto la vara, en 60 mensualidades, entregándose 4 en el acto del remate, 6 al escriturar dentro de los 30 días y las 50 mensualidades restantes del 1 al 10 de cada mes, en el Banco Español del Río de la Plata.
EL DOMINGO 17 de Diciembre, á las 4, en los mismos terrenos. Son 86 lotes de dimensiones adecuadas á todo género de edificación. — Títulos perfectos. — Escrituras por ante la oficina del señor Juan Angel Martínez (hijo). Comisión 2 por ciento. Informes y planos, 351 San Martín 361 y Cabildo 1978, Belgrano.—BRAVO BARROS y Cía. d3

CAMPOS

*CAMPO EN MENDOZA —* Departamento Santa Rosa, 5.885 hectáreas en un lote, á 10 leguas al NO. de la estación La Paz, del F. C. al P., y á poco más al NE. de Las Catitas. Campo de buenas condiciones para agricultura y ganadería, con agua desde 6 á 12 metros y un extenso monte de árboles de leña, cuya sola explotación dará excelentes resultados. Venta en un lote. Base, 7 $ la hectárea, para liquidar. Tercera parte al contado y el resto á 1 y 2 años de plazo con garantía hipotecaria y 7 ojo de interés por semestres anticipados.
EL VIERNES 22 de Diciembre á las 3, en nuestro hall, 351 San Martín 361. Figura á nombre de Andrés Peyrano en el plano de Guevara. Linderos: Al Norte, Carril Hachado: al Sur, Ambrosio Lenquez; al Este, F. Alvarez, y al Oeste, Banco Nacional en Liquidación. Tiene 3 puestos, corrales, pozos y otras mejoras. Puede visitarse por La Paz, dirigiéndose allí al señor Adolfo Ahumada. Tiene mensura judicial aprobada. Títulos perfectos. Informes y planos, 351 San Martín 361. — BRAVO BARROS y Cía. d1

*CAMPO EN LA MAGDALE*na, 227 hectáreas en dos lotes iguales. En el cuartel 5o. del partido. A 30 cuadras al S. O. de la estación Vieytes del F. C. S., cuya línea será prolongada hasta unirla á la que va á Bahía Blanca. Campo superior para ganadería y agricultura, alto, con tierras negras, agua excelente y pastos tiernos, abundantes. Por su proximidad á la estación y á los principales mercados de consumo son campos que ofrecen, las mejores perspectivas. Está equidistante de los puertos de La Plata y San Borombón, cuyo intercambio deberá hacerse por la prolongación proyectada del ferrocarril del Sud, lo que vale decir, en una zona de gran porvenir, cuya valorización será rápida y segura. Base 240 $ la hectárea. Mitad al contado y mitad á un año de plazo con garantía hipotecaria y 7 ojo de interés anual, pagaderos por semestres adelantados.
EL MARTES 19 de Diciembre, á las 3 p. m., en nuestro hall 351 San Martín 361. Linderos: al N. E., C. R. de Fernández; al S. E., Petrona O. de Calleros y Juan Ochart y al S. O. L. Gayoso. Está alambrado en todo su perímetro. Siendo propios y medianeros. Sin contrato. Se visita por Vieytes, dirigiéndose allí al señor Domingo Iriquín, ocupante del campo. Títulos perfectos. Escrituras por ante la oficina del señor Antonio Santangelo. Informes y planos, 351 San Martín 361.—BRAVO BARROS Y Cía. d3

*EN SANTIAGO DEL ESTE*ro—Los campos de más inmediato porvenir de la República. 9.779 hectáreas en un lote, entre las estaciones Nasaló y Tobas, del F. C. de Añatuya al Chaco y con la estación kilómetro 30 dentro del campo. Con bosques valiosos de diversas maderas y abras para agricultura ó ganadería. Base, pesos 15 la hectárea, 25 por ciento al contado y el resto en tres cuotas iguales á 6, 12 y 24 meses de plazo, con garantía hipotecaria é interés de 6 por ciento anual, por semestres adelantados.
EL VIERNES 15 de Diciembre, á las 3 de la tarde, en nuestro hall, 351 San Martín 361. Linda con los señores Otto Wulff é Infante y Vidal. Corresponde al lote 71 y se halla en la zona donde los campos están dedicándose á la agricultura con excelentes resultados. Para visitarlo los interesados pueden dirigirse á los señores Infante y Vidal, en el kilómetro 25 de la línea, quienes proporcionarán informes y facilitarán los medios para la inspección. Títulos perfectos. Escrituras por ante la oficina del señor Natalio Marchese. Informes y planos, 351 San Martín 361.—BRAVO BARROS y Cía.

*ESTANCIA EN CHASCOMUS* Conocida por "General Paz". 1.838 hectáreas, 8 áreas, 1 centiáreas con frente al río San Borombón, á 4 leguas al NE. de Chascomús, á igual distancia al Este de la estación Gándara y á 7 al SE. de Altamirano. Campo de primer orden, todo alambrado, dividido en 4 potreros principales y 5 más pequeños, rodeando la casa de la estancia, con monte, galpón, pastos riquísimos y agua excelente de 3 á 4 metros, además de tener aguada natural del río San Borombón. Venta en un lote. Base, 180 pesos la hectárea.
EL MIERCOLES 3 de Enero, á las 3, en nuestra casa, 351 San Martín 361. Linda al NO. con los herederos de don Patricio Machado, al SO. herederos de J. Bell, al SE. Percy H. Cadwardine, Juan E. Stent y Ricardo Grahan y al NE. los mismos señores Cadwardine y Stent, Martina de Joshlin y el río San Borombón. Casa de material con 9 piezas y dependencias, y rodeando la casa monte de grandes árboles frutales, forestales. Galpón de 50 metros por 8 de material con dos pisos, cinco puestos y once pozos, semisurgentes. Tiene alambrados en todo su perímetro de 6 hilos de alambre negro, postes de ñandubay y varilla de fierro. Pastos tiernos refinados como ser: tréboles, gramilla blanca, flor morada, cebadilla, cola de zorro y otros. Es realmente una estancia importante. Se visita por Chascomús, donde hay facilidades. Títulos perfectos. Seña 10 ojo. Comisión 2 ojo. Informes y planos, 351 San Martín 361.—BRAVO BARROS y Cía. d11

*LOS CAMPOS DE MACA*chín. 3.760 hectáreas en 3 lotes de 1130 á 1.500 hectáreas en la sección 3a. de la Pampa, parte Norte del lote 15, fracción A. A 3 leguas al Norte de la estación Doblas, á 4 al NE. de Atreuco y á 7 al mismo rumbo de Macachín. Tierras fértiles, de insuperables condiciones para agricultura y ganadería y especialmente para el cultivo del trigo y de la alfalfa, con agua dulce entre 10 y 12 metros, montes de calden, alambrados, poblaciones y otras mejoras. Base, $ 50 la hectárea. Mitad al contado al escriturar dentro de los 60 días del remate y mitad á 2 años de plazo, con garantía hipotecaria y 8 por ciento de interés, pagadero por semestres adelantados.
EL MIERCOLES 27 de Diciembre, á las 3, en nuestro hall, 351 San Martín 361. Linderos: al Norte "La Segunda" de Atalida Roca; al Sur, D. R. Borzzi é hijos; al Este "La Mercedes" de B. J. Solari y Borzzi y al Oeste, Robson Hnos. Alambrado en 3 costados con 7 hilos con postes de quebracho y calden y dividido en 5 potreros, 2 poblaciones, 3 jagüeles, molino con tanque australiano de 50.000 litros. Hay 2.500 hectáreas arrendadas para agricultura hasta Marzo de 1914 y 1915. Se visitan con facilidad por Doblas. Títulos perfectos. Informes y planos, 351 San Martín 361.—BRAVO BARROS y Cía. d13

*Los CAMPOS de SALADILLO* Rodeando la estación y el futuro pueblo Boguerie (K. 139) del ferrocarril al Meridiano V. En el cuartel 6o. del partido. En el deslinde de los partidos de Monte y Lobos. 1.500 hectáreas en 5 lotes de 261 á 348 hectáreas. Parte del establecimiento Los Pinos. A 5 leguas de las estaciones Salvador María y Roque Pérez, á 6 al Oeste de Monte y á 7 al Sur de Lobos. A 3 horas de la capital federal. La línea del ferrocarril de Bruyn y Otamendi de Buenos Aires á Bahía Blanca, cuya construcción se comenzará en breve, cruzará este campo, y tendrá seguramente dos estaciones ó empalme á muy poca distancia. Tierras superiores aptas para ganadería y agricultura, con pastos riquísimos y agua dulce y cristalina abundante á 6 y 10 metros de profundidad. Los lotes 1 y 4, tienen molino. — Linda con los establecimientos: Altos Verdes, del señor Adolfo Blaquier, El Trocadero del señor Benigno J. del Carril, Santa Clara, del señor Sabatté y El Tigre, de la señora María G. de Camarotti. Base, $ 180 la hectárea. Las fracciones tienen hipoteca en cédulas argentinas que varían entre 26.260 y 34.900 por lote, que equivalen á $ 100 por hectárea aproximadamente.
EL VIERNES 15 de Diciembre, á las 3 de la tarde, en nuestro hall, 351 San Martín 361. El campo está alambrado en todo su perímetro. Se visita con toda facilidad. Se puede ir y volver en el día. En la estación Roque Pérez, los interesados encontrarán comodidades para la inspección. Títulos perfectos. Escrituras por ante la oficina del señor Basilio Contreras. Informes y planos, 351 San Martín 361.—BRAVO BARROS y Cía. n26

*LOS CAMPOS DE JUAREZ* —La fracción más valiosa é importante que pueda ofrecerse en el centro de la provincia de Buenos Aires. Los conocidos campos de "La Paloma", de Gardey. Entre los más famosos establecimientos agrícola-ganaderos del partido. 5.559 hectáreas divididas en nueve fracciones de 147 á 682 hectáreas, á 10 cuadras al Norte de la estación Alzaga, á 2 1/2 leguas al SO. de Juárez y lindando con el ejido de las chacras de Juárez. Tierras de sobresalientes condiciones para ganadería y agricultura, con aguas y pastos de la mejor calidad, poblaciones, alambrados, molinos é infinidad de potreros. Venta resuelta, para liquidar. Base, $ 100 la hectárea, con opción, debiendo continuar los compradores con la hipoteca que el campo reconoce y que varía entre $ 65 y $ 93 por hectárea, de modo que puede comprarse con un desembolso insignificante.
EL MIERCOLES 10 de Enero, á las 3 en nuestra casa, 351 San Martín 361. Figuran á nombre de Gardey en el registro gráfico. Lindan con la sucesión de Alzaga, A. Mayol, Echenagucia, sucesión Ballieres y con las chacras de Juárez. Los lotes comprenden varios potreros, teniendo algunos puestos y molinos. El lote de la estancia tiene población de 8 piezas, cocina, galpón de material y hierro, bañadero de ovejas, molino y corrales. En el lote número 3, casa de material de cuatro piezas. Alambrado en todo el perímetro. Pastos refinados, agua dulce exquisita y tierras de gran capacidad. Están arrendados hasta Julio 30 de 1912. Se visitan por la estación Alzaga donde habrá un coche á la llegada de los trenes que salen de Constitución á las 8 y á las 9.15 de la noche, á fin de conducir gratis á los interesados á revisar el campo. Títulos perfectos. Escrituras por ante la oficina del señor José Agustín Novaro. Informes y planos, 351 San Martín 361.—BRAVO BARROS y Cía. d13

VARIOS

*MATTO GROSSO Dredging* Co.—Los derechos y acciones de la sociedad Diamantino Matto Grosso Dredging Co., en liquidación, para la explotación de dos concesiones otorgadas por el Superior Gobierno del Estado de Matto Grosso, Brasil, para la extracción de oro y diamantes en los distritos Diamantino y Santa Anna, del estado referido. En la venta se comprende únicamente los derechos y acciones á las referidas concesiones á más todos los materiales existentes en el sitio de la concesión. Sin base, al mejor postor.
EL LUNES 18 de Diciembre, á las 3 de la tarde, en nuestro hall, 351 San Martín 361. Las concesiones autorizan la extracción de oro y diamantes, en los referidos distritos de 10.291 hectáreas, sobre el lecho del río Paraguay y sus afluentes desde su nacimiento hasta la desembocadura del río Santa Anna inclusive (de esta extensión se excluyen 20 kilómetros retenidos por el primitivo concesionario). Dos dragas, una armada y otra para armar para extraer oro y diamantes con sus maquinarias, accesorios é instalaciones para alumbrado eléctrico. Remolcador "La Julieta", 3 chatas, herramientas útiles y caballada. La venta se efectúa ad corpus. Informes y detalles completos, 351 San Martín 361.—BRAVO BARROS y Cía. d8

*MUEBLES EN TEMPERLEY* Los muebles que adornan la conocida propiedad de Tremery, Avenida Fernández esquina Guido. Al contado.
EL DOMINGO 17 de Diciembre á las 9 y 30 de la mañana en la misma propiedad. Muebles de sala de nogal y lampás, juego muebles de comedor de nogal tallado y encerado, muebles de dormitorio de nogal, ropero, lavatorio, toilette, camas de bronce y nogal, arañas, artefactos de luz, cortinas, alfombras, cuadros, grabados, heladeras, batería de cocina, muebles de mimbre y de jardín, un cochecito con toldo, un potiso, guarniciones, útiles de jardín y otros objetos. Exhibición el sábado 16 de 10 a. m. á 5 p. m. Solicítense detalles completos en nuestra casa, 351 San Martín 361 ó en Lomas, Av. Meeks 66.—BRAVO BARROS Y Cía. d12

## Carlos Olmi

*JUDICIAL—EN SAAVEDRA* A 4 cuadras de Cabildo. Jaramillo 2864, entre Crámer y Vidal. Lote de 8 metros 66 por 43 metros 30. Base: $ 12 los 75 decímetros. A 3 cuadras de la estación Saavedra. La esquina García del Río y Estomba, en dos lotes de 8 metros 66 por 43m.30 cada uno. Base: $ 8 los 75 decímetros.— Juez doctor Seeber, sec. Frágueiro, en la testamentaría del doctor Evaristo Barrenechea.
EL DOMINGO 31 de Diciembre, en los mismos terrenos. Jaramillo 2864 á las 5 p. m. y García del Río y Estomba á las 5.15 p. m. Seña 8 ojo. Comisión 2 ojo. Datos, Carlos Olmi, Reconquista 353. d3

## Francisco Mejías

Alsina 685

*Av. PROVINCIAS UNIDAS* y Av. San Fernando, adoquinándose, á plazos, dos cuadras de los tranvías 48 y 45, combinación 42 y 43, para todas direcciones, también pocas cuadras de los Mataderos, Barrio bien poblado, terreno 10 varas de frente por 45 varas de fondo. Ad corpus. Su edificio de madera, compuesto de dos piezas grandes y una chica, cocina, pozo, todo alambrado, vereda. Base. $ 5 v. c. pagaderos mitad al contado y el resto á 48 meses, sin interés; sobre la misma vereda.
EL DOMINGO 17 de Diciembre á las 5 de la tarde, Seña 8 ojo. Comisión 2 ojo. Informes, martillero, Alsina 685. Título perfecto. d14

## CAPURRO & GONZALEZ
## Casa-quinta
# EN ADROGUÉ

*EN ADROGUE — LA NOTA*ble casa-quinta Villa María. A 4 cuadras al Oeste de la estación. Calle Valentín Alsina y Espino, ó sea, la ubicación alta y preferida del pintoresco pueblo. A una cuadra del bulevar Seguí, calle por medio con las quintas y chalets de los doctores Manuel F. Rojas, Carlos Arenaza, y señores G. Behr, Ibáñez y Mohr Bell; alumbrado eléctrico al frente. El edificio es amplio, construido con confort y buenos materiales, en terreno de 71.00 varas de frente á la calle Espino por 74.42 á Valentín Alsina y superficie total de 5.193.78 varas cuadradas, se compone de un bonito hall con graderías de mármol, 10 espaciosas habitaciones, todas con ventanas á los jardines, subsuelo, dos cuartos de baño, w. c., despensa, gran cocina, con instalación; el todo con cielo rasos de yeso, pisos de pino de tea, celosías, mosaicos, etc. Cocheras, caballerizas, invernáculos, molinos con cañerías y gran parque con árboles y plantas de valor. Se entregará desocupada, habiendo ganado hasta $ 4.500 por temporada. Base ínfima, pesos 4 m|n. la vara cuadrada. Con cédulas y á plazos.
EL DOMINGO 17 de Diciembre, á las 5 p. m. en la misma. Puede visitarse en cualquier momento. Títulos perfectos. Seña 8 por ciento. Comisión 2 por ciento. Pidan planos é informes en nuestra casa, San Martín 60.—Capurro y González. d6

# En ADROGUE
## Parque Demaría
## 45 LOTES
## En 100 mensualidades
## BASE $ 6 EL LOTE

*EN ADROGUE* — 45 *Esplén*didos lotes, en lo más alto del gran parque Demaría, á pagar en 100 mensualidades sin interés. Dan frente á la avenida Los Paraísos (hoy General Rodríguez) y á las calles Forgues, Valentín Alsina y General Paz. Tienen superficies de 810 á 700 varas cuadradas. Distan 7 cuadras de la estación, á corta distancia del bulevar Seguí, adoquinado y á una cuadra de la usina de las aguas corrientes. Con alumbrado y las cañerías de las aguas corrientes al frente. Los terrenos del parque Demaría son los de mayor porvenir de Adrogué, no solamente por ser los más altos, sino que allí se está formando el barrio más lindo del pintoresco pueblo é infinidad de familias conocidas tienen ya sus casas ó chalets. Venta á liquidar, con la ínfima base de $ 6 por mes el lote en 100 mensualidades sin interés.
EL DOMINGO 17 de Diciembre, á las 3.30 en los mismos terrenos. Sólo se pagará una mensualidad como seña en el remate y una en nuestra casa al recibir la libreta, pudiendo escriturar inmediatamente si lo desea el comprador. Las mensualidades restantes se pagarán en el Banco Germánico de la América del Sud. Posesión inmediata. Títulos perfectos. Comisión 2 por ciento. Pidan planos en nuestra casa, San Martín 60.—Capurro y González. d8

*LOS CAMPOS DE TAPAL*qué. 1.100 hectáreas divididas en 5 lotes de 220 hectáreas, más ó menos, á 30 cuadras de la estación Altona y próximo á la de Tapalqué, ambas del ramal de General Alvear á Olavarría, F. C. Sud. Es el campo de la señora Josefa J. de Eyherabide, que forma parte de la fracción conocida por de Estanislao Colmán. Campo parejo de lo mejor de la zona, de tierras inmejorables, aptas para ganadería y agricultura, de abundantes y refinados pastos tiernos, con agua riquísima á 6 y 8 metros. Está alambrado en todo su perímetro y dividido en 3 potreros, con dos molinos y una buena población. Venta decidida sin base, con opción de un lote al todo.
EL VIERNES 22 de Diciembre, á las 3 p. m. en nuestro salón de ventas, calle San Martín 60 (Buenos Aires). Linda al NE. con Jorge Gianola y Pedro Simons; al SE. con María B. de Haltzaguirre é Hilario Renovales; al SO. con Alejandro Gau, Morel y Stheinembomer y al NO. con doña Magdalena Colmán de Migoya. Se visita por la estación Altona, donde hay comodidades para hacerlo, dirigiéndose al encargado del campo, señor Agapito Muñoz. La entrega se hará dentro de los 30 días de escriturar, medidos y amojonados los lotes. Títulos perfectos. Escrituras por el escribano señor Luis Salessi. Seña, 8 por ciento. Comisión 2 por ciento. Pidan planos y mayores informes en nuestra casa, San Martín 60.—Capurro y González. d8

*EN MARTINEZ* — 23.775.39 varas cuadradas en 5 grandes lotes con superficies de 4130 á 4946 varas, con opción de un lote al todo. A pagar en 54 mensualidades sin interés. Negocio interesante para especular dividiendo en pequeños lotes y vendiendo con las mismas facilidades de pago en que se compra. Dan frente á 2 calles en la ubicación más alta y de mayor porvenir. Lindan calle en medio con terrenos de la señora Mercedes Martín de Vallet. Distan 500 metros de la avenida de la Tahona ó Camino San Fernando, por donde hay proyectado un tranvía eléctrico entre ésta y la Avenida de la Legua, á media cuadra de la calle Pueyrredón directa á la estación Martínez. Sin base, á pagar en 54 mensualidades sin interés.
EL MIERCOLES 20 de Diciembre á las 3, en nuestro salón de ventas, San Martín 60. Sólo se pagarán 4 mensualidades como seña y las restantes del 1o. al 10 de cada mes. Títulos perfectos. Comisión 2 por ciento. Pidan planos é informes en nuestra casa, San Martín 60.—Capurro y González. d10

*EN BURZACO, EL GRAN re*mate sobre la estación. 160 amplios lotes, entrando 16 espléndidas esquinas. A pagar en 80 mensualidades sin interés. Base 10 $ por mes el lote. Se encuentran en los mismos andenes, entre las vías del F. C. Sud y el bulevar Belgrano, actualmente pavimentándose, desde Adrogué y por donde hay proyectado un tranvía eléctrico al Hipódromo de Longchamps. Son los únicos terrenos disponibles tan centrales é inmediatos á la estación, con un servicio de 100 trenes diarios que será aumentado notablemente una vez electrificadas las vías, cuyas obras se comenzarán en breve. Están completamente rodeados de edificios. Dan frente al bulevar Belgrano, avenida Alcorta y á las calles Carlos Pellegrini, Eléctricos del Sud y Alsina. Llamamos la atención sobre esta venta, pues Burzaco es uno de los pueblos que se destacan por sus adelantos y por ser el más alto del Sur. Los terrenos que ofrecemos son los de mayor porvenir y valor de la localidad por su excepcional ubicación y que dadas las facilidades del remate, pueden adquirirse por pequeñas cuotas mensuales al alcance de todos. Base, 10 $ por mes el lote. En 80 mensualidades, sin interés.
EL DOMINGO 24 de Diciembre, á las 2.30 en los mismos terrenos. Sólo se pagará una mensualidad como seña y el 2 ojo de comisión en el acto del remate y 2 mensualidades más en nuestra casa, al retirar la libreta, con este sólo desembolso el comprador si así lo prefiere, puede escriturar inmediatamente con título definitivo por ante la escribanía de los señores Buttini y Colabelli, las mensualidades restantes se pagarán del 1o. al 15 de cada mes á empezar del 10 de Febrero de 1912. Descuento del 20 ojo á los que quieran pagar al contado. Títulos perfectos. Posesión inmediata, con líneas municipales. El día del remate saldrá un tren expreso gratis de Constitución á la 1.25 en punto. Pidan planos y boletos en nuestra casa, San Martín 60.—Capurro y González. d14

## Modesto Urrutigoity

*JUDICIAL. En ZARATE* 658 hectáreas, 75 áreas, 93 centiáreas, 52 centésimas, divididas en 10 chacras á 3 leguas del pueblo, 1 de la estación Escalada y con la parada La Pesquería del F. C. C. B. A., lindando con el mismo campo, el que está cruzado por dicho ferrocarril y con superficies que varían desde 36 á 118 hectáreas cada una. Bases de 322 pesos 71 centavos la hectárea á $ 402.29, inclusive las mejoras que tienen. Campo alto, de lo mejor del partido, especial para agricultura ó ganadería situado en la región más valiosa y de mayor porvenir de la provincia con fáciles y económicos medios de comunicación con la capital federal y el puerto de Zárate. Todas las chacras tienen caminos de acceso entre sí y algunas dan frente al camino general de San Andrés de Giles á Zárate.
EL JUEVES 28 de Diciembre á las 2 de la tarde en la calle Rivadavia 54, capital federal, en el local del martillero señor Manuel T. Durán, procederé á la venta de las mencionadas chacras por orden del señor juez de primera instancia en lo civil de la ciudad de La Plata, doctor Adolfo Marcenaro, secretaría del señor Félix D. Pereira en los autos testamentarios de don Pascual Andregnetto á los que se encuentran agregados los títulos; además procederé á la venta de un boleto de marca, la marca de fuego y un boleto de señal. Por mandato del señor juez, los compradores deberán entregar en el acto del remate en efectivo, el 10 ojo de seña y el 1 por ciento de comisión y las escrituras deberán otorgarse por ante el escribano señor Félix P. Guillen de La Plata. Por planos é informes dirigirse á Rivadavia 549 ó secretaría del actuario en La Plata. Para visitar el campo, dirigirse en Zárate á don Manuel Paz y en Parada de la Pesquería á don Pedro Rosa. d8

# V. S. LOBATO & Cía.

AVISOS NUEVOS

*EN ADROGUE — SOBRE EL* andén de la estación. La quinta de Boier, en la situación más interesante de la localidad, dividida en 5 espléndidos lotes con frente á la calle Somellera, exactamente sobre el mismo andén de la estación. Entre hermosas casas-quintas. El edificio principal, bien construído en cal y perfectamente conservado, entra en uno de los lotes. Venta sin base, á tanto la vara cuadrada, pudiendo pagarse el importe: 25 por ciento al contado, 25 por ciento á un año, 25 por ciento á dos años y 25 por ciento á tres años de plazo, con 7 por ciento de interés anual y garantía hipotecaria. Título perfecto. Escrituras por la oficina del señor José M. Torregultar.

EL DOMINGO 24 de Diciembre, á las 4.30 de la tarde, en la misma quinta.

LA CASA—Levantada en el centro del lote 3, que tiene 48.19 varas de frente á Somellera, por 40.41 de fondo en un costado, 55.83 en otro y 51.56 varas en el contrafrente sobre la vía del ferrocarril, encerrando una superficie de 2.453 varas cuadradas, consta de gran salón-comedor, 8 espaciosas habitaciones, cuarto de baño con w. c., despensa y 3 piezas para servicio. Pisos interiores de madera, cielos rasos de yeso decorados, pisos exteriores de mosaico y baldosa, galería, aljibe, etc. Está desocupada y se entregará llave en mano.

LOS TERRENOS — Cuatro lotes, dos á cada lado de la casa. Uno en forma de triángulo, tiene 53.11 varas de frente á Somellera, 61.20 en el contrafrente, 31.17 en un lado y el vértice, donde se une el frente y el contrafrente, en ochava, sobre el andén. Superficie, 828 v. c. El lote lindero, 17.32 varas por 31.17 en un costado, 40.41 en otro y 19.63 en el contrafrente. Superficie, 630 v. c. Los otros dos lotes tienen 18.85 varas por 65.82 á 70.67 de fondo y 15.58 en el contrafrente. Superficies, 960 y 1,056 v. c. En uno de estos lotes está el molino y depósito y entre los dos, la cochera, 3 piezas, etc. Buen parque cuidadosamente mantenido, con variedad de plantas finas; frutales y de adorno. Recomendamos una visita á la quinta, lo que puede hacerse en cualquier momento, con la seguridad de que ha agradar, tanto para el que desee construir la casa para veraneo, como para la residencia de todo el año. Seña, 8 por ciento. Comisión, 2 por ciento. Planos y otros informes, San Martín 48.—V. S. LOBATO y Cía. d15

# JUDICIAL

## 1350 hectáreas en CASTELLI

A 50 cuadras de la estación y pueblo Castelli y á igual distancia de la estación Sevigné. Campo alto con agua cerca, apto para agricultura y ganadería. Para visitarlo conviene ir por la estación Castelli, donde el cochero Pedro Maldonado lo conoce por campo de Estella. Base, $ 100.000.

## El VIERNES 22 de DICIEMBRE, á las 4 p. m.

EN NUESTRO SALON

**V. S. LOBATO & Cía.**

1p

*JUDICIAL — CAMPO EN EL* partido de Castelli. A 4 horas de la capital, 1.349 hectáreas, 92 áreas, 08 centiáreas, de buen campo, alto en su mayor parte, con abundantes pastos tiernos y de excelentes condiciones, para agricultura y ganadería. De la estación y pueblo Castelli y de la estación Sevigne, dista 50 cuadras. Tiene agua dulce de 5 á 6 metros. Base, pesos 100.000 al contado. Venta por orden del señor juez, doctor Tomás Juárez Celman, secretaría del doctor Jorge Sauze, en el juicio Risso don Juan, contra Esquer Estella don Carmelo y Mercedes Vázquez de, sobre cobro hipotecario de pesos. Los títulos de propiedad se encuentran agregados á los autos y pueden ser revisados en la secretaría. Es condición expresa de esta venta, que tanto la escritura de chancelación de la hipoteca como la de trasmisión de dominio, á favor del que resulte comprador, serán efectuadas ante el escribano señor Andrés Collado.

EL VIERNES 22 de Diciembre, á las 4 de la tarde, en nuestro salón de ventas, San Martín 48. El campo está dividido en 4 potreros y una chacra. Hay 10 cuadras sembradas de alfalfa, 20 de avena y 6 hectáreas de monte con frutales. Tiene una población de 2 piezas de material, 3 ranchos, 2 galpones de paja y cochera y dos jagüeles, uno con noria y otro de balde. Está alambrado en tres costados, siendo propio el costado Norte, de propiedad del lindero el costado Sur y medianero el Oeste. Linda al N. con Pedro Alvarez, Juan Place y Lorenzo Paganini, al O., Víctor Taillade; al S., con F. Martínez de Hoz y al E., con un sobrante de la misma señora de Estella. Seña y á cuenta de precio 8 ojo. Comisión, 2 ojo. Informes y planos, San Martín 48.—V. S. LOBATO y Cía. d7

CASAS

*POR DIVISION DE CONDOMINIO.* Al Norte. Rodríguez Peña 652, entre Tucumán y Viamonte. A 1 cuadra de Callao y á 3 de los Tribunales. Un terreno con edificio antiguo, de dimensiones reducidas y especiales para un petit hotel ó dos bonitas casas de familia, una baja y otra alta. Venta resuelta por división de condominio entre herederos mayores de edad. Base 50,000 pesos. Título perfecto. Ad corpus.

EL JUEVES 21 de Diciembre, á las 4, en nuestro salón de ventas, San Martín 42. Mide por título 6.50 varas por 25, pero entre muros hay casi 7 vs. por 28.63. El edificio sin importancia, se compone de sala, comedor, 2 piezas grandes, 1 chica, cocina y w. c. Puede visitarse. Seña 8 ojo. Comisión 2 ojo. Informes, San Martín 48.—V. S. LOBATO y Cía. d11

*EN BELGRANO — PINO* números 2218, 2220 y 2222, entre Arcos y Obligado. A media cuadra del bulevar Cabildo y dos de la barranca, de la plaza principal é iglesia. Barrio nuevo, en el que como en todos los de Belgrano, se ha reunido un conjunto de chalets, petit hoteles y casas-quintas, todas construcciones valiosas y de buen gusto que constituyen la característica pintoresca y elegante del aristocrático "faubourg". Todo lo que contribuye á formar un barrio cómodo y bonito, se encuentra allí reunido. Las tres casas en venta se distinguen por su arquitectura del mejor gusto, su distribución bien ideada y los detalles y pormenores de su construcción, en que todos los materiales son seleccionados entre los mejores. Base, $ 50.000, la casa número 2220 y $ 40.000 cada una las números 2218 y 2222, sumas que pueden quedar íntegramente en hipoteca al 7 por ciento hasta el 26 de Diciembre de 1912; pudiendo pagarse el excedente mitad al contado y mitad á un año de plazo, con interés del 7 por ciento por trimestres anticipados. Título perfecto.

EL JUEVES 21 de Diciembre, á las 4 de la tarde, en nuestro salón de ventas, San Martín 42. Cada casa mide 10 varas por 37 y se hallan distribuídas como sigue: al frente y al fondo jardín y verja de material y hierro.

PLANTA BAJA — Sala, escritorio, comedor, gran hall, cocina y w. c, toilet, baño y w. c. de servicio.

PLANTA ALTA — Cuatro dormitorios, cuarto de baño con instalaciones completas, y 2 terrazas.

ENTREPISO — 3 piezas para servicio.

SUBSUELO — 4 piezas y sala de billar. La construcción es toda en cal, arena oriental y ladrillos de primera calidad. Tirantería de acero, azotea con pileta para lavar, paredes del hall, sala y comedor enyesados con molduras y maderas talladas extranjeras, pisos de parquets suizos macizos en la sala y comedor, norteamericano en el hall, de pino de tea de primera en las demás habitaciones, escalera de roble, instalaciones de los baños y demás artefactos de las propiedades colocados por las casas Heinlein y Cía. y Lavilla y que pueden ser adquiridos por los compradores directamente de cualquiera de las dos casas mencionadas y todos los detalles de las construcciones de lujo. El adoquinado es á cargo del comprador y se paga en 80 años. Pueden visitarse de 9 a. m. á 9 p. m. Seña 8 por ciento. Comisión 2 por ciento. Informes y folletos con 3 fotografías pídanse á nuestro escritorio, San Martín 48.—V. S. LOBATO y Cía. d6

*CASTRO ENTRE RONDEAU* y Chiclana. A pocas varas de ese importante bulevar. — Una casita recién terminada, que puede adquirirse con poco dinero. Base, pesos 7.000, pudiendo el comprador continuar con una deuda de $ 3.536 que se paga en 40 mensualidades de $ 88.40 cada una sin interés, el saldo al contado. Título perfecto.

EL DOMINGO 17 de Diciembre, á las 3. Mide 10 varas por 25.64 en un costado, 23.70 en otro y 10.79 en el contrafrente. El edificio está preparado para altos y se compone de 3 piezas, cocina y w. c. Cielos rasos de yeso, patio de mosaico, carpintería de cedro, pozo con bomba, etc. Seña 8 ojo. Comisión 2 por ciento. Informes, San Martín 48.—V. S. LOBATO y Cía. d10

*BOULOGNE SUR MER* 641, entre Lavalle y Tucumán. Con adoquinado pago al frente. A una cuadra de los bulevares Pueyrredón y Corrientes y á 4 de la estación del Once. Barrio muy importante y bien edificado. Una casa habitación cuyo edificio puede ser ampliado y refaccionado con poco gasto. Base $ 23.000. Título perfecto. Ad corpus.

EL JUEVES 21 de Diciembre á las 4, en nuestro salón de ventas, San Martín 42. Mide 10 varas por 41.50 en el costado Norte y 42.25 en el del Sur. El edificio se compone de sala y 2 piezas grandes con cielos rasos de yeso, 1 pieza pequeña, cocina, w. c., otra pieza de material y fondo con pileta para lavar. Tiene pisos de pino tea en las habitaciones, patio de baldosa, zaguán de mosaico, aguas corrientes, cloacas, etc. Puede visitarse de 9 á 11 a. m. Seña 8 ojo. Comisión 2 ojo. Informes, San Martín 48.—V. S. LOBATO y Cía. d11

*CARLOS CALVO* 3563, *EN*tre Maza y Boedo. A una cuadra del bulevar San Juan. Uno de los barrios más lindos y solicitados del Sur. Una casa-habitación amplia, cómoda y de construcción sólida; pequeños arreglos de detalle que se hacen con poco dinero, la transformarían en una elegante y confortable casa de familia. La importancia de la ubicación y las facilidades de pago hacen aún más interesante el negocio y recomiendan la adquisición de la propiedad. Base, $ 30.000, incluso 14.000 cédulas argentinas, con las que puede cargar el comprador; el excedente de las cédulas puede pagarse, mitad al contado y mitad á un año de plazo con 6 por ciento de interés. Título perfecto. Ad corpus.

EL DOMINGO 17 de Diciembre, á las 4. Mide 10 varas por 30. El edificio se compone de sala, vestíbulo con cristales, comedor, 4 dormitorios bajos y 2 en altos, pieza para el servicio en altos, cuarto de baño con instalaciones completas, cuarto de costura, cocina con económica y á gas, sótano y w. c. para servicio; cielos rasos de yeso decorados, pisos interiores de pino tea, patio y corredores de mosaico, cancel y puerta del hall con cristales biselados, celosías de cedro, cloacas, gas, agua corriente, etc. Seña, 8 por ciento. Comisión, 2 por ciento. Informes, San Martín 48.—V. S. LOBATO y Cía. d8

*AGUAPEY 322, ENTRE Quil*mes y Troie. A una cuadra de la Avenida Sáenz, 2 de Chiclana y 3 de Caseros. Barrio nuevo que progresa mucho. Una casita bien construída. Base $ 5500 todo en hipoteca al 8 ojo á un año y medio. Título perfecto. Ad corpus.

EL DOMINGO 17 de Diciembre á las 3.15. Mide 10 varas por 30. El edificio con balaustrada de material al frente se compone de 3 piezas, baño, cocina y w. c. Pisos de pino tea, patio de mosaico, puertas pino y de cedro, pozo semisurgente, cloacas internas. Puede visitarse de 8 á 11. Seña 8 por ciento. Comisión 2 ojo. Informes, San Martín 48.—V. S. LOBATO y Cía. d12

*AVENIDA SANTA FE, A po*cas varas de ésta. Malabia 2575-77 entre Santa Fe y Arenales. Una casa habitación con amplio frente. Construcción muy sólida y en perfecto estado. Su ubicación dentro del triángulo formado por las avenidas Santa Fe, Canning y Las Heras, frente mismo al Jardín Botánico y á 3 cuadras del Zoológico, y de la plaza Italia, le asegura grandísima importancia y valorización segura y constante. Base, $ 25.000, suma que puede quedar íntegramente en hipoteca al 9 ojo hasta el 23 de Octubre de 1912. El saldo al contado. Título perfecto. Ad corpus.

EL DOMINGO 24 de Diciembre, á las 4. Mide 15.22 varas por 36.26 de fondo y 14.89 varas en el contrafrente. El edificio se compone de sala, escritorio, 1 pieza más, vestíbulo, 4 dormitorios, comedor, que cuadra el patio, cuarto de baño, pieza de servicio, cocina y w. c. Cielo rasos de yeso decorados, pisos interiores de pino tea, zaguán, vestíbulo y patio de mosaico, puertas de calle y cancel de cedro, celosías, pozo semisurgente con bomba, adoquinado pago al frente, etc. Seña 8 ojo. Comisión 2 por ciento. Informes, San Martín 48.—V. S. LOBATO y Cía. d14

TERRENOS

*EN MENSUALIDADES—Un* lote de terreno en Flores. Muy bien situado. San Pedrito, entre Lobos y Segunda Lobos. A una cuadra del bulevar Lafuente, 3 de la importante calle Varela y 4 de la avenida Directorio. Barrio que se edifica mucho y se valoriza rápidamente. Sin base, á tanto la vara cuadrada, pudiendo el comprador continuar con el pago de 33 mensualidades de $ 26.20 cada una y abonar el saldo al contado. Título perfecto.

EL DOMINGO 17 de Diciembre, á las 4.30. Mide 10 varas de frente por 26.40 en un costado, 24.31 en el otro y 10.21 en el contrafrente. Superficie 253.55 varas cuadradas. Seña 8 ojo. Comisión 2 ojo. Informes, San Martín 48.—V. S. LOBATO y Cía. d10

*EN AVELLANEDA — 4.079* varas en un lote, á tres cuadras al N. de la calle Mitre y del tranvía. Para subdividirlo y revender. Un negocio pequeño pero de seguro resultado. Calle Olavarría esquina á Vicente López, á 50 metros de la importante calle General Roca, iluminada con focos eléctricos. Rodeado de edificación. Venta resuelta por división de condominio, sin base, pudiendo pagarse el importe, tercera parte al contado, tercera á 6 meses y tercera á un año de plazo con 8 ojo de interés. Título perfecto. La escritura se otorgará por la oficina de los señores Roverano, Lupi y Blanco.

EL DOMINGO 17 de Diciembre á las 5 en el terreno. Mide 67.50 varas de frente á la calle Olavarría, 58.60 á la calle Vicente López, 60.91 en un contrafrente y 62.28 en otro. Superficie 4.079.75 varas cuadradas. Seña 8 ojo. Comisión 2 ojo. Planos é informes, San Martín 48.—V. S. LOBATO y Cía. d10

*EN FLORES — UNA LINDA* esquinita, muy bien situada, á una cuadra de la calle Varela (adoquinada), y á 5 al Sur del bulevar Directorio. Calle Junta, esquina á Arrotea (N. y E). Terreno alto, de gran porvenir por su excelente ubicación, en un barrio nuevo y que ya cuenta con muchas construcciones, y al que se está llevando todos los adelantos que contribuirán al progreso y valorización. Base, $ 9.50 vara cuadrada, pudiendo pagarse el importe tercera parte al contado, tercera á 6 meses y tercera á 1 año de plazo, con 7 ojo de interés. Título perfecto.

EL DOMINGO 17 de Diciembre, á las 5 p. m. Mide 10 varas de frente á la calle Junta por 34.50 de frente á Arrotea. Superficie 345 varas cuadradas. Linda con edificio. Seña 8 ojo. Comisión 2 ojo. Informes, San Martín 48.—V. S. LOBATO y Cía. d10

*JUDICIAL—EN MARTINEZ* —Sobre la prolongación de la calle Pueyrredón, á 7 cuadras al O. del camino á San Fernando. Hermosa fracción para casa-quinta ó para su explotación con verduras. Orden del señor juez doctor Baltasar S. Beltrán, secretaría del doctor José María Gutiérrez en la sucesión de doña Luisa A. Bindel de Lauzier. Base $ 5.582.12. Título perfecto.

EL JUEVES 21 de Diciembre á las 4 en nuestro salón de ventas, San Martín 42. Mide 100.13 metros de frente por 207.14 metros de fondo á un lado, 211.53 al otro y 103 metros en el contrafrente. Linda al NO. calle en medio con Terrero y otros, al SE. con Llambí y Lloveras, al NE. con el lote núm. 6 y al SO. con el lote 9. 8 ojo á cuenta de precio. Comisión 2 ojo. Informes y planos, San Martín 48.—V. S. LOBATO y Cía. d12

*BOEDO Y CONSTITUCION.* La única esquina baldía en esa interesante ubicación, sobre el importante bulevar: 17 varas por 19. Para cualquier clase de construcción de renta: negocio ó grupo de casas de familia. A 2 cuadras de San Juan. Afirmado y vereda por los dos frentes, ya pagos. Base pesos 10.000, que pueden dejarse en hipoteca á 1 ó 2 años de plazo con 8 por ciento de interés anual. El excedente de la base es lo único que debe pagarse al contado. Título perfecto.

EL DOMINGO 17 de Diciembre, á las 3.30 p. m. El terreno tiene 16.76 varas de frente al O. sobre el bulevar Boedo, 19.09 varas al N. sobre Constitución, 17.88 en el E. y 20.21 en el S. Está cercado y entre edificios. Seña 8 por ciento. Comisión 2 por ciento. Informes, San Martín 48.—V. S. LOBATO y Cía. d10

*En AVELLANEDA—44 Lotes* á plazos, en muy buena ubicación. Entre la ciudad de Avellaneda y el Dock Sur, á 4 cuadras de la calle Roca, á 7 de la avenida Mitre y de los tranvías 21 y 23 de plaza de Mayo y al lado del pueblo de Jiménez, lo que significa rodeados de edificación y de gran porvenir, por la importancia siempre creciente de esa populosa ciudad, tan próxima á la capital. Los terrenos dan frente á la calle Olavarría y algunos lotes con contrafrente al arroyo Maciel. Para pequeñas industrias ó fábricas y para casas de renta se prestan con grandes ventajas, por sus medidas, por la situación y por las facilidades para su adquisición. Base $ 3 v. c. pudiendo pagarse el importe tercera parte al contado, tercera á 6 meses y tercera á un año, sin interés. Posesión inmediata. Títulos perfectos. Escrituras por la oficina del señor José Escertier.

EL DOMINGO 17 de Diciembre á las 4 en los terrenos. Miden 11.56 varas de frente por 28 hasta 102 varas de fondo y hay dos lotes con gran frente al arroyo y 12.84 varas á Olavarría; las superficies varían entre 320 y 1.171 varas cuadradas. Son conocidos por terrenos de Basel. Hasta muy cerca de ellos llega la luz eléctrica y las aguas corrientes, y del tranvía que se construye y que unirá el dock con Avellaneda, por la calle Pintos quedarán á 2 cuadras y media. Se dará opción. Seña 8 ojo. Comisión 2 ojo. Informes y planos, San Martín 48.—V. S. LOBATO y Cía. d10

*COLEGIALES Y CHARLO*ne. Al lado de la esquina, un lote de dimensiones apropiadas para construir la casa-habitación, en un lindo é importante barrio de familias, completamente cubierto de edificios modernos. Calle Charlone entre Federico Lacroze (antes Colegiales) y Olleros. Adoquinado y tranvía por el bulevar Lacroze, del que dista 25 varas; y á dos cuadras de Ushuaia y á 4 de Triunvirato. Base pesos 16 vara cuadrada. Título perfecto.

EL DOMINGO 17 de Diciembre, á las 4. El lote tiene 10.39 varas de frente por 32.12 Superficie 333.66 varas cuadradas. Seña 8 por ciento. Comisión 2 por ciento. Informes, San Martín 48.—V. S. LOBATO y Cía. d10

*EN EL PARQUE PATRICIOS* Una esquina de dimensiones muy proporcionadas y el lote lindero, con amplio frente, aparentes para un grupo de casitas que producirían un alto y seguro interés. Calle Sáenz, esquina á Patagones, S. y E., con adoquinado pago por la primera que es la continuación del bulevar Boedo; á una cuadra del bulevar Caseros con líneas de tranvías á plaza de Mayo, Constitución y Once; á de Chiclana y 3 del Parque de los Patricios; paraje alto, barrio de grandes adelantos, con buenas construcciones modernas. Sin base. Título perfecto.

EL DOMINGO 17 de Diciembre, á las 3.30. La esquina mide 19.88 varas á Sáenz, 11.65 á Patagones, 19.91 en el Oeste y 13.63 en el Norte. Superficie 250.14 varas cuadradas. El lote sobre Patagones tiene 11.54 varas de frente por 19.91 y 18.88 en el contrafrente: superficie 250.86 varas cuadradas. Se dará opción. Seña 8 por ciento. Comisión 2 por ciento. Informes, San Martín 48.—V. S. LOBATO y Cía. d10

## Valentín Santa María

Casa central: Victoria 985, de 1 á 6. U. T. 327, Libertad. Sucursales: En Flores: calle Curapaligue 202, de 8 á 12. U. T. 428, Flores. Al Norte: calle Loyola 849, de 8 á 12. U. T. 1620, Mitre. Al Sur: calle Independencia 3257, de 8 á 12, U. T. 528, Mitre. En General Urquiza: Andonaegui 2822, de 8 á 12, U. T. 77, Urquiza. En Parque Patricios: Rioja 2000, de 8 á 12. U. T. 3047, Mitre. En Talleres, F. C. S.: Pavón 402, de 8 á 12. U. T. Talleres. En San Martín: calle Buenos Aires 65. U. T. 18, San Martín. En Morón: calle 25 de Mayo 804, U. T. 4, Morón. v17

Postergado por la lluvia, para el día 17 del corriente

*EN RAMOS MEJIA, F. C. O.* 18 lotes de terreno en 60 mensualidades, sin interés. Terrenos conocidos por la loma del millón. 4 cuadras al Este de la estación, 5 al Sur de la avenida Rivadavia adoquinada, esquina Burzaco, 7 al Este de la estación Ciudadela y 3 al Oeste de la fábrica la Colombiana; terreno alto, de mucho porvenir y donde la edificación progresa paso á paso, compuestos de una superficie de 210.70, 210.70, 257.30, 457.30, 331.48 varas cuadradas.

EL DOMINGO 17 de Diciembre, á las 4 p. m. Base $ 2 la vara. Seña, 3 mensualidades y tres al recibir el título provisorio. Comisión 2 por ciento. Soliciten planos.—Valentín Santa María. d10

*EN 80 MENSUALIDADES* terreno en 5 lotes en Caseros (F. C. P.), ubicados calle Lisandro Medina entre Roverano y Quilmes, lotes 4, 5, 6, 7, 8 y 9 de la manzana 11, 3 cuadras al Norte de la estación.

EL DOMINGO 17 de Diciembre, á las 4 de la tarde, sobre los mismos terrenos. Base, 4 pesos vara. Los compradores abonarán dos mensualidades en el acto del remate, entregándoseles los títulos provisionales con este único desembolso. Las 78 mensualidades restantes se abonarán en el Banco Comercial Italiano. Comisión, 2 por ciento.—Valentín Santa María. d8

*EN 80 MENSUALIDADES*—Terreno, 5 lotes en Villa Lugano, 4 ubicados calle Tafí entre Zuviría y Crisóstomo Alvarez y uno con frente á la calle Murguiondo, manzana A. Lotes 1, 29, 30, 31 y 38; compuestos de una superficie de 520 varas cuadradas cada uno, 7 cuadras al Norte de la estación y dos del tranvía á vapor.

EL DOMINGO 17 de Diciembre, á las 4 p. m. Base, $ 2 vara. Seña 2 mensualidades y 2 en el acto de escriturar. Comisión, 2 por ciento. Las escrituras definitivas se otorgarán por ante el escribano Manuel P. Filgueira.—Valentín Santa María.

*EN VILLA LUGANO—2 LO*tes de terreno ubicado uno, calle Larrazabal entre Lago y Strangford, compuesto de 11.54x39.26 lote 28, manzana E. y el otro calle Olden entre Unanue y Strangford, compuesto de 9.68x60 lote 6, manzana F., tres cuadras al N. de la estación y frente al tranvía á vapor.

EL DOMINGO 17 de Diciembre á las 3 p. m. Base $ 1 la vara. Seña 10 ojo. Comisión 2 ojo. — Valentín Santa María. d12

*EN VILLA LUGANO—5 LO*tes de terreno á plazos incluso una esquina, tres cuadras al Sur, de la estación, terreno alto y de mucho porvenir con frente á las calles Olden y Strangford, manzana A., lotes 18, 19, 20, 21 y 22.

EL DOMINGO 17 de Diciembre á las 3 p. m. Base $ 2.50 la vara, mitad al contado y mitad á un año de plazo con interés de 8 ojo anual. Seña 10 ojo. Comisión 2 ojo.—Valentín Santa María. d12

*EN FLORES—2 CASAS CON* grandes facilidades de pago, calle Morón 2662 y 2673, entre Bolivia y Condarco, compuesta cada una de 10x33, sala, comedor, 3 piezas, 2 chicas en los altos, cuarto de baño, cocina, galería de material, edificio nuevo y sólido. Reconocen una hipoteca de 10.000 $ cada una, al 8 ojo de interés. Llaves en mano.

EL DOMINGO 17 de Diciembre á las 5 p. m. Base 12.000 $. Seña 10 ojo. Comisión 2 ojo. — Valentín Santa María. d15

## L. Debernardis

*EN VILLA REAL, SOBRE el* andén de la estación y á seis cuadras justas de la estación Versalles, F. C. O., dos lotes de terrenos sobre las calles Dupuy y Simbrón, rodeando la esquina, cuya superficie es de 469 varas, están ubicados en el paraje más alto y sano de la capital, por sus dimensiones son apropiados para edificar un chalet.

EL DOMINGO 17 de Diciembre á las 3.30 p. m., remataré este terreno. Base $ 5 v. c., con 32 mensualidades á pagar de pesos 45 c.una, el excedente al contado. Seña 10 ojo. Comisión 2 ojo. Más informes á mi oficina, San Martín 14, altos. v11

# Publio C. Massini & Cía.

CASAS

*AL NORTE — CANNING nú*meros 2369 al 71, entre Charcas y Güemes. A sólo una cuadra de Santa Fe. Entre palacetes en el barrio preferido para vivir, donde día por día se levantan nuevos y lujosos hotelitos. Propiedad antigua, pero que produce renta. Barrio con toda clase de adelantos doble vía de tranvía al frente, aguas corrientes, gas, luz eléctrica, etc. El terreno mide 20 varas de frente por 43.18 varas en el costado NO. y 45.86 en el costado SO. Produce 460 pesos mensuales con contrato por 22 meses que respetará el comprador. Venta sin base á tanto la vara cuadrada, reconoce en hipoteca 40.000 pesos moneda nacional al 8 ojo de interés que vence el día 27 de Julio de 1912. (Ad corpus.)

EL DOMINGO 17 Diciembre á las 5, sobre la misma, venderemos esta propiedad, cuya ubicación y dimensiones no admite comentarios. Títulos perfectos. Seña 8 ojo. Comisión 2 ojo. Informes en nuestras oficinas, San Martín 81.—Publio C. Massini y Cía. d18

*POR CUENTA Y ORDEN DE* la Sociedad Argentina de Edificación. En Flores. 12 casas y 3 lotes de terreno en mensualidades con frente á las calles Camarones, Sánchez y Terrero. Situación inmejorable y á un paso de los tranvías y sobre el adoquinado. Barrio muy edificado y que ha adelantado enormemente. Distan una cuadra de la avenida Bella Vista y 3 del bulevar San Martín, ambos con adoquinado y tranvía eléctrico. Consta cada casa de jardín al frente, 5 dormitorios, comedor, cocina y w. c. La superficie del terreno varía entre 260 y 459 varas cuadradas respectivamente. Venta sin base, á tanto la mensualidad, pagadero en 132 mensualidades, dándose la posesión inmediata con solo el desembolso de una mensualidad en el acto del remate y 2 más al retirar el título provisional, dándose las escrituras definitivas una vez abonadas 30 mensualidades por ante los escribanos F. del Río, A. Whalle Ville y M. Piñeyro. A todo el que pague alguna cantidad se le rebajará la cuota mensual en 14.49 pesos por cada mil pesos que abone. Los terrenos se venderán sin base á tanto la vara cuadrada, pagadero en 40 mensualidades sin interés, sin más desembolso que una mensualidad en el acto del remate y 2 más al retirar el título provisional.

EL DOMINGO 17 de Diciembre á las 3 p. m. sobre las mismas venderemos estas lindísimas casas en cuya construcción han sido empleados los mejores materiales sin omitir detalles y economías de ningún género. Recomendamos á todo el que desee adquirir una casa en las ventajosas condiciones en que las ofrece la Sociedad Argentina de Edificación, las visite para darse una idea de la bondad de lo que se ofrece. Planos é informes en nuestras oficinas San Martín 81 y en la Sociedad Argentina de Edificación, Victoria 720.—Publio C. Massini y Cía. d10

*CASA, LAVALLEJA* 159 — Entre Atacama y Camargo. Muy buen barrio con adoquinado pago al frente. A una cuadra de las Avenidas Corrientes, Warnes y Río de Janeiro. El edificio es algo antiguo y consta de cinco piezas y dependencias. Mide el terreno 11.54 varas de frente por 28.90 de fondo en el costado Sur y 20.89 en el costado Norte, teniendo en el contrafrente 10.41 varas. Base de venta $ 5.000, pagadero mitad al contado y mitad á seis meses de plazo sin interés. Ad corpus.

EL DOMINGO 17 de Diciembre á las [illegible] p. m., venderemos esta propiedad con la ínfima base indicada. Se entrega desalquilada, llave en mano. Seña 8 ojo. Comisión 2 por ciento. Informes, San Martín 81.—Publio C. Massini y Cía. d10

*HOTEL PRIVE — SUIPA*cha 773, entre Viamonte y Córdoba, excepcional como ubicación, en el centro mismo del barrio preferido para habitar, entre grandes residencias y donde pocas veces se presenta la oportunidad de adquirir un inmueble de la bondad del que ofrecemos. Propiedad de altos y bajos, de sólida construcción, moderna, en terreno de 8.60 varas de frente por 35 de fondo, y distribuída en la siguiente forma:

PISO BAJO: sala, antesala, hall, comedor, patio, cuarto de labar, cocina, etc.

PISO ALTO: 4 dormitorios, 2 piezas de servicio y demás dependencias. Base definitiva de venta, $ 90.000 moneda nacional. Ad corpus. Reconoce una hipoteca de $ 60.000 á un año de plazo, con 8 y medio por ciento de interés anual de la que se hará cargo el comprador, abonando el excedente en el acto de la escrituración.

EL MIERCOLES 20 de Diciembre, á las 3 p. m., en nuestra casa, San Martín 81, venderemos este hotel privé que recomendamos especialmente. Puede visitarse todos los días de 9 a. m. á 4 p. m. Títulos perfectos. En el acto del remate exigiremos como de práctica, el 8 por ciento de seña y el 2 por ciento de nuestra comisión. Por más datos é informes en nuestras oficinas, San Martín 81.—Publio C. Massini y Cía. d8

*CASA, AVENIDA DEL TE*jar 2409. Barrio de muchos adelantos, todo edificado y con adoquinado. A solo una cuadra de los tranvías 35, 37 y 34. Construcción de primer orden, recién construída, con frente imitación piedra. El edificio consta de sala, dos dormitorios, comedor, baño, cocina, w. c., una pieza de servicio, cielos rasos de yeso, agua corriente, instalación de gas y luz eléctrica. El terreno mide 10.85 varas de frente por 37.78 varas de fondo y 10 varas en el contrafrente. Base de venta $ 18.000. Reconoce una hipoteca á favor del Banco El Hogar Argentino por $ 11.750, de la que se hará cargo el comprador, abonando el excedente al contado.

EL DOMINGO 17 de Diciembre, á las 4 p. m., venderemos esta buena casa, ubicada en lo más lindo de Belgrano. Puede visitarse en todo momento. Seña 8 ojo. Comisión 2 ojo. Informes, San Martín 81.—Publio C. Massini y Cía. d10

*CASA, CALLE LEONES 2657* entre Amenábar y General Paz. Situación inmejorable, muy buen barrio, con adoquinado al frente y á solo dos cuadras de la Avenida Santa Fe. Edificio de primer orden, consta de 6 habitaciones, baño, cocina, pieza de servicio, galería, jardín, w. c. Está desocupada y se entrega llave en mano. Mide el terreno 20 varas de frente por 64 varas de fondo. Base de venta pesos 37.000. Ad corpus. Reconoce en hipoteca $ 20.000, al 8 ojo de interés, que vence el 8 de Septiembre de 1913, de la que deberá hacerse cargo el comprador, y el resto mitad al contado y mitad á seis meses, con el 8 ojo de interés y pagaré hipotecario.

EL SABADO 23 de Diciembre, á las 3 p. m., en nuestra casa San Martín 81, venderemos esta buena propiedad, que merece visitarse. El adoquinado es por cuenta del comprador. Títulos perfectos. Seña 8 ojo. Comisión 2 ojo. Informes en nuestras oficinas.—Publio C. Massini y Cía. d10

*JUDICIAL — PROPIEDAD,* calle Helguera 1788, esquina Camarones número 3102. A 6 cuadras de la avenida Gaona y 4 del bulevar Jonte. El edificio consta de una sala para negocio, otra sala para carnicería, 2 piezas, cocina y w. c. y 2 piezas más de madera al fondo. Construída en terreno que lo constituyen los lotes 27 y 28 Ma. 75, compuesto de 18m (20v78) de frente al NE. por 35m75 (41v28) de fondo y frente al NO. Base, $ 19.524.50 c/l. Venta por orden del señor juez, doctor Roberto Repetto, secretaría M. Vernengo Lima, en el juicio seguido por la Sociedad Argentina de Edificación contra don Roque Emilio Spera, por cobro de pesos.

EL MIERCOLES 27 de Diciembre, á las 3 p. m., en nuestra casa, San Martín 81, venderemos esta buena propiedad. Exigiremos 8 por ciento de seña y el 2 por ciento de comisión á cargo del comprador. Informes en nuestras oficinas.—Publio C. Massini y Cía. d18

*HUMBERTO 1 y AZOPAR*do. Importante esquina, cuyas excelentes dimensiones permiten adaptarla para la construcción de depósitos, comercios mayoristas y un sin fin de aplicaciones. Tiene 16 varas de frente al Norte, igual dimensión en el costado Sur, 26 varas de frente al Oeste é igual dimensión en el costado Este. Su proximidad al nuevo edificio de la aduana, su inmediación al puerto de la capital y el importante movimiento comercial que estos dos factores dan á ese radio, hacen de la ubicación del terreno que ofrecemos un verdadera primicia, en que muy contadas ocasiones se presenta. Venta sin base, á tanto la vara cuadrada, pagadero el importe mitad al contado y mitad á seis meses de plazo, sin interés.

EL MIERCOLES 20 de Diciembre, á las 3 p. m., en nuestra casa, San Martín 81, remataremos esta notable esquina interesante por todo concepto. Títulos perfectos. Seña 8 ojo. Comisión 2 ojo. Datos y otros informes á Publio C. Massini y Cía. d10

# CENTRAL EN MAR DEL PLATA

## Quinta 147, 24 lotes

## POR MENSUALIDADES

Calles General Mitre, Paunero, Alberti y Gazcón.

Venta sin base á tanto la vara cuadrada

## EN 30 MENSUALIDADES

# Mañana á las 3

EN NUESTRA CASA, SAN MARTIN 81

**PUBLIO C. MASSINI & Cía.**

*JUDICIAL — PROPIEDAD* calle French No. 2938 entre Gallo y Bustamante. A 8 cuadras de la avenida Las Heras y 4 de Santa Fe, ambas con tranvías. Barrio de primer orden. Propiedad antigua pero que produce renta. El terreno mide 8m66 (10v) de frente por 27m12 (31v31) de fondo en el costado NO. y 28m60 (32v02) en el costado SE. Base $ 7,000 m/n. Venta por orden del señor juez doctor Raimundo Naveira, secretaría A. Rodríguez, en el juicio seguido por el doctor Pedro Ghiso contra la sucesión de don J. M. Joubert.

EL DOMINGO 17 de Diciembre á las 3.30 p. m., en la misma casa, venderemos esta propiedad situada en un barrio de familias. Exigiremos 8 ojo de seña á cuenta de precio y 2 ojo de comisión. Informes San Martín 81.—Publio C. Massini y Cía. d3

TERRENOS

*EN BELGRANO — LA ES*quina Vidal y Arias, dividida en 14 lotes, de especiales dimensiones. A 50 metros de la avenida Cabildo adoquinada y con tranvía eléctrico, paraje muy alto y poblado, de un porvenir inmediato, en un lote entran construcciones que producen buena renta. Venta resuelta, sin base á tanto la vara cuadrada, á pagarse el importe mitad al contado y mitad á uno y dos años de plazo con garantía hipotecaria y 7 ojo de interés.

EL DOMINGO 17 de Diciembre á las 5 p. m., sobre los mismos terrenos, venderemos estos 14 bien situados lotes. Títulos perfectos. Seña 8 ojo. Comisión 2 ojo. Escrituras ante el escribano señor Horacio J. Solari. Más datos y planos en nuestras oficinas San Martín 81.—Publio C. Massini y Cía. d10

# MAÑANA

*JUDICIAL — EN AVELLA*neda, paraje denominado Villa Angélica. Propiedad esquina, calle Villa Aurora esquina á otras Sin Nombre. Consta de una casa compuesta de negocio con sótano, dos dormitorios, cocina y dependencias, zaguán y entrada independiente para carros. El terreno comprendo dos lotes números 31 y 32, de la manzana 2, están unidos y miden 16m77 de frente al NE. á la calle Villa Aurora, 22m95 al SE. con frente á la calle Sin Nombre, 16m72 en el costado SO. y 21m43 en el costado NO. Base de venta $ 9.907.82 m/n. Orden del señor juez doctor R. Repetto, secretaría N. Vernengo Lima, en el juicio seguido por la Sociedad Argentina de Edificación, contra Atilio Foco, por cobro de pesos.

EL SABADO 16 de Diciembre, á las 3 p. m., en nuestra casa, San Martín 81, venderemos esta propiedad. Exigiremos el 8 ojo de seña á cuenta de precio, y el 2 ojo de nuestra comisión á cargo del comprador. Informes y planos, San Martín 81.—Publio C. Massini y Cía. d16

*JUDICIAL, EN LANUS, par*tido de Avellaneda, en el paraje denominado Villa Argerich, calle Gral. Ocampo 557 (Villa Industriales). A cinco cuadras de la Avenida Pavón, terreno con contrucciones que corresponde: dos piezas, cocina y w. c., pisos de madera, patios de mosaico, umbrales de mármol, pozo con bomba, pileta y dependencias. Mide 8 66 metros de frente por 85.95 metros de fondo, ó sean 211.32 mts. cds. Base con retasa de 25 ojo, $ 3 840.93 m/n. Venta por orden del juez doctor Juárez Celman, secretaría doctor Urdapilleta, en el juicio seguido por la Sociedad Argentina de Edificación contra don Anselmo Alamos.

EL MIERCOLES 20 de Diciembre á las 3 p. m. en nuestra casa, San Martín 81, venderemos este terreno con las construcciones citadas. Títulos perfectos. Seña 8 por ciento, á cuenta de precio. Comisión 2 por ciento. Informes en nuestras oficinas, San Martín 81.—Publio C. Massini y Cía. d18

*PRECIOSA ESQ. BLANCO* Encalada y Tronador. A una cuadra de la calle Monroe, adoquinada, dos de la estación Coghlan y frente á los 8 chalets que venderemos el mismo día. Venta sin base, á tanto la vara cuadrada, pagadero mitad al contado y mitad á 6 y 12 meses de plazo con el 8 ojo de interés anual y pagarés hipotecarios.

EL DOMINGO 17 de Diciembre á las 4 p. m. venderemos esta lindísima esquina, que recomendamos por su situación y dimensiones. Seña 8 ojo. Comisión 2 ojo. Por informes y demás datos, á nuestra casa, San Martín 81.—Publio C. Massini y Cía. d14

# MAÑANA

*CENTRAL EN MAR DEL* Plata. Por mensualidades, manzana A de la quinta 147, dividida en 24 lotes con frente á la calle G. Mitre, Paunero, Alberti y Gazcón, á 3 cuadras del bulevar Marítimo, del Torreón y 5 de la nueva estación de pasajeros del ferrocarril del Sur, dentro de la zona de cloacas y manzana por medio á la capilla Stella Maris. Es la loma más preciosa, sobre el mar, circundada de hermosos chalets de gente conocida, y la ubicación preferida y de más porvenir. Venta sin base á tanto la vara cuadrada pagadera en 30 mensualidades sin interés, dándose la posesión inmediatamente y título definitivo sin más desembolso que dos mensualidades de garantía en el acto del remate y dos más para escriturar ante el señor Francisco Lenzi. A todo el que pague al contado gozará de un descuento del 10 ojo. Las cuotas mensuales se abonarán en el Banco Español del Río de la Plata.

EL SABADO 16 de Diciembre á las 3 p. m. en nuestra casa San Martín 81, venderemos esta manzana muy bien ubicada. Títulos perfectos. Comisión 3 ojo. Más datos y planos en nuestras oficinas, San Martín 81.—Publio C. Massini y Cía. d3

*EN BELGRANO—SEIS LO*tes con frente á las calles Montañeses y Nahuel Huapí, á 50 metros de la calle Blandengues (adoquinada) y á sólo media cuadra del Hipódromo Nacional, paraje donde día á día se valoriza muchísimo la propiedad. La superficie de los lotes que ofrecemos, varían de 320 á 450 varas cuadradas. Venta sin base, á tanto la vara cuadrada y en condiciones de pago muy convenientes: 20 ojo al contado y el resto en cuatro semestres de 20 ojo cada uno, con 6 ojo de interés anual.

EL DOMINGO 17 de Diciembre á las 3 p. m., sobre los mismos terrenos venderemos estos seis lotes que para sus adquirentes ha de resultar una buena oportunidad para colocar su dinero. Las escrituras se otorgarán por ante el escribano señor Sarrias Benites, con títulos perfectos. Se exigirá el 8 ojo de seña y el 2 ojo de comisión. Planos é informes en nuestras oficinas San Martín 81.—Publio C. Massini y Cía. d10

*37 LOTES CON FRENTE AL* bulevar Warnes, calles Sapaleri (adoquinadas ambas), Añasco y Segui. A 1 cuadra de la avenida Bella Vista y estación La Paternal, del ferrocarril Pacífico y dos de la avenida San Martín, adoquinada y con tranvía hacia todos rumbos: situación inmejorable, barrio todo edificado. Lo único que queda tan central disponible. Venta en 36 mensualidades sin interés, á liquidar, sin base, á tanto la vara cuadrada, dándose la posesión inmediata, con sólo el desembolso de tres mensualidades de garantía en el acto del remate y tres más al escriturar ante los señores Magán y López.

EL DOMINGO 17 de Diciembre, á las 3 de la tarde, sobre los mismos terrenos, venderemos estos 37 lindos lotes en un barrio cuya fisonomía cambia día á día. Títulos perfectos. Comisión, 1 por ciento. Planos é informes, en nuestras oficinas, San Martín 81.—Publio C. Massini y Cía. d10

# PIDAN FOLLETOS

## Casas por mensualidades

# En Flores y Belgrano

## 20 CASAS

Calles El Cano, Olaguer, Delgado y Martínez.

## 12 CASAS

Calles Camarones, Sánchez y Terrero.

Venta por cuenta y orden de la Sociedad Argentina de Edificación

## EN 132 MENSUALIDADES, SIN INTERES

## SIN BASE, A TANTO LA MENSUALIDAD

## EL DOMINGO 17 DE DICIEMBRE, á las 4 y 3 respectivamente

Pidan folletos en nuestra casa, SAN MARTIN 81.

***Publio C. Massini & Cía.***

*PARRAL ENTRE MENDEZ* de Andés y Tramway. Buen lote de terreno, á seis cuadras de Rivadavia y cuatro de la Avenida Gaona, ambas con tranvías eléctricos. Mide 10 varas de frente por 44 y 97 en el costado Norte, 44 y 11 en el costado Sur y 10 y 04 en el contrafrente. Barrio inmejorable por su buena edificación, su continuo progreso y su valorización siempre creciente. Venta sin base, á tanto la vara cuadrada, pagadero mitad al contado y mitad á seis meses de plazo, sin interés.

EL DOMINGO 17 de Diciembre, á las 3 p. m., sobre los mismos terrenos, venderemos este precioso lote, cuyas dimensiones se prestan á un sinnúmero de destinos. Títulos perfectos. Seña 8 ojo. Comisión 2 ojo. Más datos en nuestras oficinas, San Martín 81.—Publio C. Massini y Cía. d10

*OCHO CHALETS — NUE*vos, de altos, calle Monroe y Tronador, la primera adoquinada pago y la segunda á adoquinarse en breve á dos cuadras de la estación Coghlan con inmejorable servicio de trenes. Lindísimo barrio de mucho porvenir. Con cédulas y á plazos. Oportunidad excepcional para adquirir una vivienda ideal con grandes facilidades y ventajas. Cada chalet tiene subsuelo, planta baja y piso alto constando de hall, sala, escritorio, comedor en la planta baja, tres dormitorios, una piecita, baño con aguas corrientes fría y caliente, en el subsuelo están la cocina con económica, pieza de servicio, etc. La construcción ha sido hecha con toda prolijidad sin economía de ningún género, mezclas muy ricas, mosaicos extranjeros, carpintería elegida estilo elegante, etc., cada una tiene jardín al frente con una balaustrada de material y verja de hierro. Constituyen un soberbio block de casas hermosas, único por su clase de construcciones, paraje en que están ubicados y forma de venta bases de 20.000 pesos, á 28.000 cada uno incluyendo en cada uno hipoteca en cédulas argentinas de 10 000 $, á excepción del chalet, esquina Tronador y Monroe, que tiene 13.000 cédulas, y el chalet esquina Blanco Encalada y Tronador, que tiene 12.000 cédulas, y que el comprador tomará á su cargo en forma y estilo de plaza, abonando el excedente mitad al contado y mitad á 6 y 12 meses de plazo, con 7 ojo de interés anual.

EL DOMINGO 17 de Diciembre á las 4 de la tarde en los mismos chalets. Recomendamos muy especialmente los visiten para darse idea de la importancia de ellos. Títulos perfectos. Escrituras ante la oficina del escribano señor Rodolfo F. Bernardo. Seña 8 ojo. Comisión 2 ojo. Más datos y folletos en nuestras oficinas, San Martín 81. —Publio C. Massini y Cía. d13

*POR CUENTA Y ORDEN de* la Sociedad Argentina de Edificación. 20 casas y tres lotes de terreno, en mensualidades. En Belgrano. Con frente á las calles El Cano, Olaguer, Delgado y Martínez. Construcción de primer orden y con todas las comodidades deseables. Barrio de edificación moderna. Los tranvías números 68 y 97 pasan por frente de las casas por la calle El Cano, distando sólo una cuadra de las avenidas Forest y Alvarez Thomas ambas con tranvía también. Nunca se han ofrecido casas tan bien situadas ni tan bien hechas en mensualidades. Venta sin base, á tanto la mensualidad, pagadero en 132 mensualidades, dándose la posesión sin más desembolso que una mensualidad en el acto del remate y 2 más al retirar el título provisional, dándose las escrituras definitivas una vez abonadas 30 mensualidades por ante los escribanos señores F. del Río, A. Whalle y Bille y M. Piñeyro.

EL DOMINGO 17 de Diciembre á las 4 p. m. sobre la misma, venderemos estas lindísimas casas que merecen visitarse para darse una idea de lo que venderemos. La distribución es moderna, todas tienen su frente imitación piedra, jardines, etc. Los terrenos se venderán sin base á tanto la vara cuadrada, pagaderos en 40 mensualidades sin interés exigiéndose una mensualidad en el acto del remate y 2 más al retirar el título provisional. Nuestra comisión del 2 ojo es á cargo de los compradores. Pidan prospectos detallados en nuestra casa San Martín 81 y en la Sociedad Argentina de Edificación, Victoria 720.—Publio C. Massini y Cía. n29

CAMPOS

*CAMPO EN CHASCOMUS —* A solo dos horas y media de la capital. Parte de la estancia La Esperanza conocida por de doña Juana Rodger de Robson, en el cuartel 7o. Superficie de 1191 hectáreas, 68 áreas y 45 centiáreas; lindando al N. E. con Newton y Gallarani, al S. E. con Durañona y Castagnino, al S. O. con el establecimiento Santa Catalina y al N. O. con María R. de Mac Gaw. Próximo á la ciudad de Chascomús y á un paso del gran puerto de la bahía de San Borombón, siendo probable que lo cruce alguna de las diversas líneas férreas que saldrán del puerto. Sus pastos son superiores y por la calidad de su suelo puede adaptarse para agricultura y ganadería. Tiene tres puestos con buenas casas y abundantes arboledas de acacias, etc. y dos jagüeles. Está desocupado y se entregará en seguida. Venta sin base, á tanto la hectárea, pagadera mitad al contado y mitad á un año de plazo con 8 ojo de interés que se abonará por semestres adelantados, quedando el campo hipotecado.

EL SABADO 23 de Diciembre á las 3 p. m., en nuestra casa San Martín 81. Títulos perfectos, escrituras ante el escribano señor P. H. Pedernera de Chascomús. Seña 8 ojo. Comisión 3 ojo. Más datos y planos en nuestras oficinas.—Publio C. Massini y Cía. d3

*EN EL RIO NEGRO — 2.100* hectáreas de muy buen campo en la margen Sur del Río Negro, frente mismo á la colonia Roca y al F. C. al Neuquén. Tierras fértiles especiales para ganadería y de un porvenir incalculable. Venta resuelta á vender por cualquier cosa que exceda de $ 5 la hectárea pagadero mitad al contado y mitad á un año de plazo con el 7 ojo de interés.

EL MIERCOLES 20 de Diciembre á las 3 p. m. en nuestra casa San Martín 81, venderemos este campo que dada su ubicación recomendamos. Título perfecto. Seña 8 ojo. Comisión 2 ojo. Planos y datos, San Martín 81.—Publio C. Massini y Cía.

*EN LA MAGDALENA, Cam*po especial. Preciosa estanzuela (parte del establecimiento denominado El Nacional) 215 hect. 98 áreas y 72 centiáreas, lindísimo campo, apto para agricultura ó ganadería, con casa de material compuesta de 5 piezas, departamento apto para peones, cochera y quinta de árboles frutales y de adorno. Es una estancia hecha, especial para cabaña, tambo ó para cualquier otro destino. Está alambrado por tres costados y divididos en varios potreros. Dista 2 1|2 leguas de la estación Vieytes (F. C. S.) y donde el cochero Chirramberro, que conoce el campo llevará á los interesados para revisarlo. Está arrendado con contrato hasta el 30 de Abril de 1913, debiendo respetar el comprador este contrato. Venta sin base, á tanto la hectárea, pagadero 1|3 parte al contado y el resto á 3 años de plazo con 8 ojo de interés pagadero por trimestres adelantados y garantía hipotecaria. Esto hace que se pueda comprar casi sin desembolso.

EL SABADO 23 de Diciembre, á las 3 de la tarde, en nuestra casa, San Martín 81, venderemos esta lindísima estanzuela que recomendamos por su proximidad á la capital. Títulos perfectos. Seña, 8 por ciento. Comisión, 2 por ciento. Planos é informes, en nuestras oficinas.—Publio C. Massini y Cía. [illegible]

## Manuel Plá

Transferido

*A PLAZOS — 3 TERRENOS* Baunes entre Llerena y Artemendi, á 4 cuadras de Triunvirato y Bella Vista, adoquinadas, rodeados de edificación y en un paraje que se valoriza más cada día, á 200 metros del Parque Agronomía. Miden 8.23 por 58.88 varas. Sin base, mitad al contado, mitad á 6 meses.

EL DGO. 17 de Diciembre á las 5 p. m. Títulos perfectos. Seña 8 ojo. Comisión 2 por ciento. Más datos, Victoria 829 ó Rivadavia 6785 ó en Ramos Mejía, A. Brites. d15

## José M. Altoa

*JUDICIAL — EN JUJUY —* 60 leguas de campo.

EL VIERNES 22 de Diciembre del corriente año á las 4 p. m. en mi escritorio, Balcarce 130. Venta ordenada por el señor juez de primera instancia, doctor Víctor M. Gómez en auto de fecha 13 del corriente mes y año. Los campos de los menores Sorichi, ubicados en el distrito de Moreno, departamento de Tumbaya de esta provincia, denominados Moreno Chico, Quirquincho, Moreno Grande, Saladillos y San José de Chañi. La estación Purmamarca del Ferrocarril Central Norte, que dista 59 kilómetros de Jujuy, da acceso á estos campos con buen camino. Por vía Salta, hay camino carretero. Los yacimientos de borax abarcan una buena zona, habiendo establecidas dos fuertes compañías que extraen grandes cantidades anuales de borax. Hay campos de pastos naturales y aguadas permanentes, con varios arrendatarios. Condiciones de venta. Los campos Moreno Chico, Quirquincho, Moreno Grande y Saladillo, que son próximamente 39 leguas en una fracción, con la base de un peso con treinta y cinco centavos la hectárea (1.35 pesos). Estos campos están mensurados oficialmente. Condiciones de pago: la mitad al escriturar, y la otra mitad si el comprador desea, con hipoteca á seis y nueve meses con el 7 ojo de interés anual. Seña 10 por ciento. Escritura, testimonio y registros por cuenta del comprador. El campo San José de Chañi, que está calculado en 20 y media leguas, lo venderé con la base de un peso treinta centavos la hectárea ($ 1.30). Condiciones de pago: la mitad al contado y la otra mitad á los 20 días de aprobado judicialmente el deslinde y mensura, que será por cuenta del comprador, otorgando hipoteca especial hasta la cancelación del saldo. Seña 10 ojo. Escritura, testimonio y registro, por cuenta del comprador. Los títulos son perfectos, y el plano se encuentra en el escritorio del suscrito á la disposición de los interesados. La venta es de acuerdo con el artículo 550 del código de procedimientos civiles. Jujuy, [illegible] de Noviembre de 1911.—José M. Altoa [illegible]

# Corvera & Peralta Martinez

# C.&P.M.

318—SAN MARTIN—326

**CASAS**

*SOBRE LA PLAZA LAS Heras.*—Un precioso terreno, con edificio que da renta. Canning 3141, entre Cabello y Cervino, á un paso de la plaza, á una cuadra del bulevar Las Heras y á 3 de la Avenida Alvear. Tiene medidas especiales para una construcción de renta ó para habitación. Base, $ 10.000. Mitad al contado y mitad á 6 meses, con 7 por ciento de interés anual y garantía hipotecaria.

EL DOMINGO 17 de Diciembre, á las 5, en la misma propiedad. Mide 10 varas de frente por 23v04 de fondo en el lado NE., 18v31 en el del SO. y 11v40 en el contrafrente. Consta de dos habitaciones, un galpón, etc. Título perfecto.—Corvera y Peralta Martinez. d7

*CASA EN CABALLITO* — Alsasco 549, entre Méndez de Andés y Pasaje Ortega. A 3 cuadras de la estación del ferrocarril, á 5 de Rivadavia y á 1 de Rojas, adoquinada. Base, $ 6.000.

EL DOMINGO 24 de Diciembre, á las 5.30, en la misma propiedad. Mide 9v de frente por 21v71 de fondo en el lado SE., 20v67 en el del NO. y 8v35 en el contrafrente. Consta de 2 habitaciones, cocina, w. c. Título perfecto.—Corvera y Peralta Martinez.

*CASA CASTRO 1035 — EN*tre el bulevar San Juan y Carlos Calvo, ambos con tranvías de extenso recorrido. El edificio es sólido y cómodo y su situación es la más importante de ese barrio moderno y lleno de adelantos. Tiene adoquinado pago al frente. Base, $ 17.000.

EL DOMINGO 24 de Diciembre, á las 4, en la misma propiedad. Mide 10v de frente por 40v53 de fondo en un costado y 38v34 en el otro. Consta de 4 habitaciones, con cielos rasos de yeso, pisos de pino de tea, pieza de baño, cocina, piecita de madera, patio de mosaico, etc. Tiene verja de material y hierro y jardín al frente. Título perfecto.—Corvera y Peralta Martinez. d14

**TERRENOS**

## En Banfield

v17dic.

*CUATRO MANZANAS EN* 126 lotes.—Los terrenos de más importancia por su situación y por sus condiciones generales. Dan frente á la Avenida General Rodríguez, camino adoquinado que vincula los pueblos del Sur con la capital federal y se extienden hasta la calle Alvear entre las de La Plata é Independencia. La población se agrupa y se estrecha á todos los rumbos de estos terrenos que se ofrecen ahora, vencidos puede decirse, por el poder expansivo del centro de Lomas y de Banfield, cuyos vecindarios debían confundirse y vincularse ahí mismo en este núcleo de tierra excepcional, que se ha mantenido improductiva y virgen, por el afán del conservador. Son terrenos en los que cabe, con iguales ventajas y eficacia, la linda villa de veraneo, como la habitación permanente, como los comercios y las industrias. Están á 4 cuadras al SO. de la estación Banfield del F. C. del Sud, á 3 cuadras al O. de los eléctricos del Sud (el número 102), que conducen á plaza de Mayo y á Temperley y sirven todas las localidades intermedias y á 1 cuadra del parque de Martinez, que se ha proyectado convertir en parque público. Como altura y como riqueza de tierra, rivaliza, ésta con la mejor, sin que la supere ninguna. La venta se efectuará en lotes, con opción, sin base y á tanto la vara cuadrada, pagándose el precio en cuatro cuotas de 25 por ciento cada una, la primera al contado en el acto de escriturar y las otras sucesivamente, á un año, á dos y á tres años, con simple garantía hipotecaria é interés de 6 por ciento anual pagadero por semestres.

EL DOMINGO 17 de Diciembre, á las 2.30 de la tarde, en los mismos terrenos. Los lotes se entregarán medidos y amojonados dentro de líneas municipales; los títulos de propiedad serán perfectos; las escrituras se otorgarán por la oficina del escribano señor Prudencio Lavista. Los terrenos pueden ser inspeccionados con toda facilidad y será un paseo agradable el que se realice eligiendo el sitio para la casa propia que, como lo decimos y se apreciará, estará allí en medio de la mayor suma de ventajas que puedan desearse. Pídanse planos é informes, en nuestras oficinas, 318 San Martín 326.—Corvera y Peralta Martinez. n16

*EN LANUS — TERRENO* bien situado. Calle Ituzaingó, entre Santa Rosa y San Carlos, á 2 cuadras al E. de la estación y á 1 del bulevar Ayohuma. Tiene medidas especiales para una construcción económica para habitación ó para renta. Sin base. Del precio puede quedar $ 1.063.53 en hipoteca, pagadero en 39 mensualidades de $ 27.27 cada una y el excedente mitad al contado y mitad á 1 año, sin interés.

EL DOMINGO 24 de Diciembre, á las 4, en el mismo terreno. Es el lote 28 de la manzana L. Mide 10v de frente al NE. por 27v28. Superficie 272.72 varas cuadradas. Título perfecto. Escritura por la oficina del señor Jones.—Corvera y Peralta Martinez. d14

*TERRENOS EN SAAVEDRA*

A plazos, tres lotes de medidas superiores para la edificación. Conesa entre Republiquetas, adoquinada y Núñez. A 6 cuadras de la avenida Cabildo, rodeados de numeroso vecindario y con tranvías á mano. Sin base. Tercera parte al contado y el resto, por partes iguales, á 6 y 12 meses ,sin interés.

EL DOMINGO 17 de Diciembre á las 3.30 en los mismos terrenos. Cada lote mide 10 varas de frente al Oeste por 50 de fondo. Título perfecto. Escrituras por la oficina del señor Leopoldo Broggi.—Corvera y Peralta Martinez. d10

*TERRENOS EN FLORESTA* —Frente á la estación Villa Luro, del ferrocarril Oeste, ya en servicio y con abundantes trenes diarios. Son tres lotes de pequeñas superficies con frente á las calles Cortina é Irigoyen, entre Yerbal y la vía del F. C. O. Allí se formará rápidamente un barrio moderno y los valores de hoy se acrecentarán notablemente. Sin base. Mitad al contado y mitad á 6 meses, sin interés y con pagaré hipotecario.

EL DOMINGO 17 de Diciembre, á las 3, en los mismos terrenos. Con frente á Cortina hay dos lotes. Uno de 12v95 por 17v02 y el otro, con frente también á Irigoyen de 10v04 por 31v50 de fondo, término medio y 12v72 en Irigoyen. Sobre esta última calle está el lote restante que mide 16 varas 45 por 27 varas 42 y 18 varas 18 de fondo en los lados N. y S. respectivamente. Las superficies varían entre 220 á 316 varas cuadradas. Título perfecto. Escrituras por los señores Marchese y Noseda Monjeaux. — Corvera y Peralta Martinez.

*EN RAMOS MEJIA — LA* quinta Villa Sara. A largos plazos. En 12 lotes, con sus edificios, plantaciones, etc., todo prolijamente dividido de modo que cada lote aumenta la importancia de su situación con las mejoras existentes y podrán ser adquiridos como lo deseen los interesados, lote por lote, ó formando conjuntos. La linda quinta está situada á 4 cuadras de la Avenida Rivadavia y á 9 al Sur de la estación del ferrocarril, rodeada por las de Gaizan, doctor Pistone, Laclau y Fuenti, Bargiela, Palacios y otras que constituyen un núcleo agradable por sus bonitos edificios y parques. La venta es sin base, el lote con la casa á pagar mitad al contado y mitad á uno y dos años, con 6 por ciento de interés anual y los terrenos en 40 mensualidades sin interés, que se abonarán 2 al firmar los boletos, 2 al escriturar dentro de los quince días siguientes y las restantes cada mes vencido, desde la fecha de la escrituración con títulos definitivos y garantía hipotecaria.

EL VIERNES 22 de Diciembre, á las 3 en nuestra casa 318 San Martín 326. La casa-habitación tiene vestíbulo, corredores, galería interior, 4 habitaciones principales, baño, pieza de servicio, cocina con enlozado y calentador de agua, altillo, patio, glorieta y jardines. Otro lote contiene una cochera, pileta, tanque, molino invernáculo, galpón para el motor á nafta, cuyo motor provee 10.000 litros de agua por hora. En otros lotes se hallan una cochera, caballeriza y gallinero y en los demás, en todos, plantas de adorno ó frutales. Puede visitarse todos los días.—Corvera y Peralta Martinez. d12

*LO MEJOR DE TEMPERLEY*

A 2 años de plazo. 5 preciosos terrenos que comprenden la esquina avenida Almirante Brown y Las Delicias, con rumbos al NO. y al SO. A dos cuadras de la estación y rodeados de las mejores casas-quintas de la localidad. Tienen medidas superiores para la edificación de casas para habitación ó para renta. Sin base. Tercera parte al contado y el resto por partes iguales, á 1 y 2 años, con 6 o|o de interés anual y garantía hipotecaria.

EL DOMINGO 24 de Diciembre, á las 5.30, en los mismos terrenos. La esquina misma mide 11v30 á Almirante Brown por 28v76 á Las Delicias. Tres lotes en la primera calle miden, cada uno, 10 varas por 19v40. El lote restante, sobre Las Delicias, mide 10 v. por 41v08. Están cercados con alambre tejido y cerco vivo, hay arboleda frutal y vereda. Luz eléctrica y aguas corrientes al frente. Título perfecto. Escrituras por la oficina del señor Héctor Aballa.—Corvera y Peralta Martinez. d13

*En BELGRANO — CASA y* terrenos. A dos años de plazo. Ocupan el sitio más alto y pintoresco de esa localidad. Calle Gorostiaga esquina á 11 de Septiembre, á una cuadra de Cabildo y á dos de las Avenidas Gutenberg y Federico Lacroze. La casa, de altos y bajos, es sólida, cómoda y amplia. Los tres lotes de terreno linderos son de medidas especiales. Base de la casa, $ 37.000. Los terrenos sin base. Forma de pago: tercera parte al contado y el resto, por partes iguales, á uno y dos años con 7 por ciento de interés anual y garantía hipotecaria.

EL DOMINGO 17 de Diciembre, á las 5 de la tarde, en la misma propiedad.

LA CASA—15v36 de frente al NO. sobre Gorostiaga, por 30 varas al NE., en 11 de Septiembre. Tiene frentes de piedra artificial y consta en la planta baja de vestíbulo, con mosaicos, sala, comedor, una habitación, pieza de baño, hall, cocina, etc. y en altos, 5 dormitorios y terraza. Molino á viento, aljibe, jardín, etc.

LOS TERRENOS — Cada lote mide 10 varas de frente á Gorostiaga por 30 varas. Tienen cañerías de agua. Títulos perfectos. Escrituras por la oficina del señor Pedro Cedrés.—Corvera y Peralta Martinez. d7

*Judicial. EN LONGCHAMPS* (F. C. S.). A 4 kilómetros de la estación Burzaco, 18 quintas de más de 4 1|2 hectáreas cada una, con frentes todas á calles abiertas. A 10 cuadras de la estación del ferrocarril, al SE., muy próximas al hipódromo de Longchamps y lindando con Villa París. Son terrenos altos y de superior calidad, donde tendrán la mejor ubicación las casas-quintas de recreo. Venta por orden del señor juez doctor Arturo Seeber, secretaría del señor Amoedo. Testamentaría de doña Luisa Carrere de Burzaco. Base, $ 700 la hectárea.

EL VIERNES 15 de Diciembre, á las 3 de la tarde, en nuestra casa, 318 San Martín 326. La superficie de las quintas es de 4 hectáreas, 61 áreas y 77 centiáreas, á 4 hectáreas, 49 áreas y 52 centiáreas. El conjunto está dentro de los siguientes linderos: al SO. calle por medio Villa Paris; al SE. con más terrenos de la sucesión de doña Luisa Carrere de Burzaco; al NE., con E. Burzaco y al NO. con varios compradores de terrenos que fueron de la misma sucesión. Por orden judicial, exigiremos 8 por ciento como seña y 2 por ciento de comisión. Escrituras por la oficina del señor Tomás A. Bravo. Ofrecemos planos é informes, en nuestra casa.—Corvera y Peralta Martinez.

# En Longchamps

**F. C. S.**

## JUDICIAL

18 quintas de más de 4 y 1|2 hectáreas cada una, con frentes todas á calles abiertas. A 10 cuadras de la estación del ferrocarril, al SE., muy próximas al Hipódromo de Longchamps y lindando con Villa París.

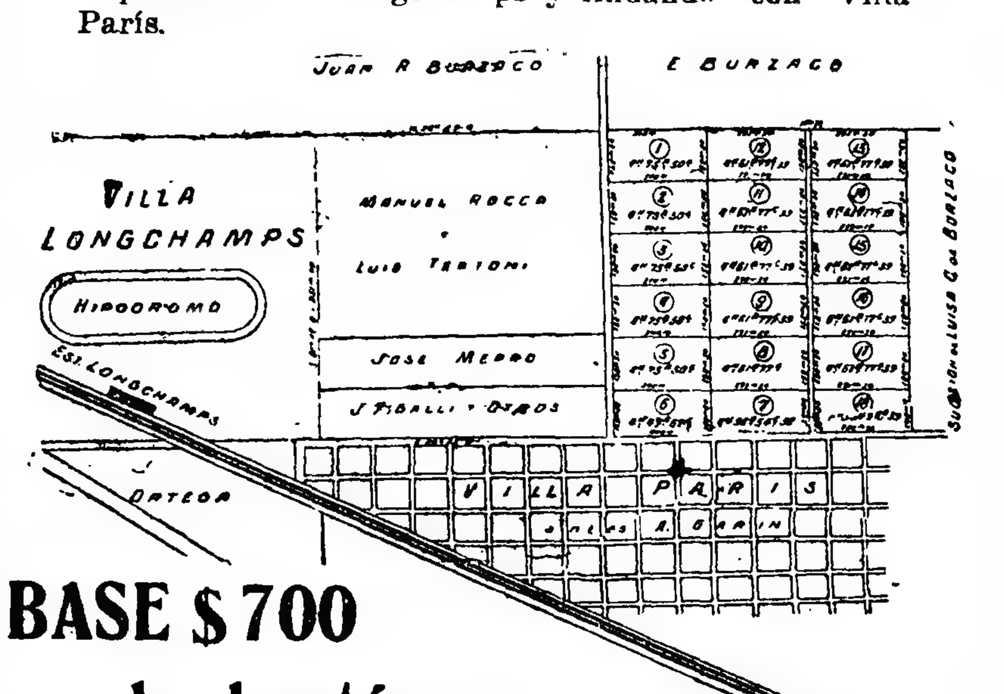


## BASE $ 700

## la hectárea

# HOY A LAS 3

En nuestra casa, 318 San Martín 326.

## CORVERA & PERALTA MARTINEZ

*PUEBLO LANUS — TRES* preciosos terrenos, á menos de 1 cuadra al Este de la estación y á espaldas del bulevar Ayohuma. Son los lotes 39 y 30 y 31 de la manzana A., calle Ituzaingó, entre el bulevar San Juan y Santa Rosa. Sin base, á tanto la vara cuadrada. Del precio puede quedar en hipoteca $ 1.365 para el lote 39 y 3.468 para cada uno de los lotes 30 y 31, pagaderos en 39 mensualidades de $ 35 cada una el lote 39; y en 51 mensualidades de $ 68, los lotes 30 y 31. La diferencia que resulte entre las hipotecas y el precio, mitad al contado y mitad á un año, sin interés, ó hipoteca en segundo término.

EL DOMINGO 24 de Diciembre, á las 4, en los mismos terrenos. Tienen acera y están cercados con alambre tejido. El lote 39, lindero á la esquina de San Juan, mide 10 v. de frente al NE. por 36v27 de fondo en el lado NO. 30v82 en el del SE. y 10v96 en el contrafrente. Superficie, 330.40 varas cuadradas. Los lotes 30 y 31 miden cada uno, 10v de frente al NE. por 57v28. Superficie de cada lote 572.72 varas cuadradas. Títulos perfectos. Escrituras por la oficina del señor Jones.—Corvera y Peralta Martinez. d14

*EN BURZACO — NOTABLE* remate. 19 manzanas centrales, divididas en 68 lotes de cuartos de manzana. A 5 cuadras al Sur de la estación y á 2 de la iglesia y de la plaza, con frente á las calles Roca, Mitre, 25 de Mayo, Amenedo, Moreno y á las sin nombre que corren de Este á Oeste. Son terrenos altos y especiales para casa-quintas de recreo y de habitación permanente, contándose á este fin con la proximidad á la estación y el esmerado servicio del F. C. S. Cabe también un negocio seguro de especulación, con la división en lotes que allí corresponde ya sea para un destino ú otro, la compra podrá hacerse en condiciones excepcionales de pago, á tres años, sin interés. En uno de los lotes existe un amplio y buen chalet. Venta sin base, ni limitaciones, 10 por ciento al contado y el resto en 6 cuotas semestrales de 15 por ciento cada una, sin interés y con pagarés hipotecarios.

EL VIERNES 29 de Diciembre, á las 3, en nuestra casa, 318 San Martín 326. Recomendamos la inspección de los terrenos y ofrecemos planos que pueden pedirse personalmente ó por correo. Títulos perfectos. Escrituras por la oficina del señor Narbolra.—Corvera y Peralta Martinez. d13

**CAMPOS**

*CHACRA en LINCOLN, F. C.* Oeste. A plazos. Dista 30 cuadras hacia el SO., del pueblo. Es la chacra 584 del plano oficial del ejido de esa ciudad y consta de 26 hectáreas ,33 áreas y 90 centiáreas, dando frente á la calle Real. Todo su perímetro está alambrado con 5 hilos, dos de ellos de púa y con postes de quebracho. Más de la mitad está alfalfada; contiene una casa de material hecha en cal, con dos habitaciones, galpón y numerosa arboleda frutal. El agua es superior. Base $ 7.000. Mitad al contado y el resto á 6 y 12 meses con 7 por ciento de interés anual y garantía hipotecaria.

EL SABADO 16 de Diciembre, á las 3 de la tarde, en nuestra casa, 318 San Martín 326. Está arrendada con contrato, hasta Mayo de 1912, á razón de $ 300 al año.—Corvera y Peralta Martinez. d6

## O.E. ACCAME

480—RECONQUISTA—480

*CHACARITA — 2 HERMO*sos terrenos á 3 cuadras de Triunvirato y con frente á Leiva y Dorrego, unidos por el fondo, el primero mide 10 por 31.17 y el segundo 10 por 25.40. Base, $ 5 vara cuadrada, á plazos. Solamente por necesidad urgente de liquidar puede ofrecerse base tan ínfima. Barrio eminentemente fabril y por lo tanto poblado por elemento sano y trabajador. Datos O. E. Accame.

EL DOMINGO 17 de Diciembre á las 3.30. d10

*CASA QUINTA EN SAN* Martín, á 3 cuadras de la estación San Andrés y del Golf-Club, calle Ayacucho y María Esther, 3200 vs. cs. con un buen edificio de comedor, 3 dormitorios, cuarto de vestir, baño con azulejos, bañadera enlosada, inodoro, etc., cocina económica, amplio comedor, mosaicos, luz eléctrica, agua semisurgente con molino y cañería, cochera, caballerizas, gallinero, quinta, gran jardín, frutales, etc. Base 11.000 $ á plazos. Dista 10 cuadras de San Martín con 62 trenes que ponen en 25 minutos al Retiro. Es una buena adquisición. Acto continuo venderé el mueblaje que adorna la misma. Datos O. E. Accame.

EL DOMINGO 17 de Diciembre á las 5 d10

*MARTINEZ — UNA esplén*dida esquina, calle Goyena, á 1 cuadra de Pacheco y 2 de Alvear, próxima á la estación del Central Argentino. En 5 lotes con superficies de 340 á 500 varas los lotes y 720 varas la esquina. Sin base, á plazos largos y con opción. Forman parte de los terrenos de la quinta del Sr. Lamarca y entre las residencias de Luro, Unzué, Alvear y otros. Pidan planos.—O. E. Accame.

EL DOMINGO 17 de Diciembre á las 5 d10

# El gran remate de fin de año

**LOS TERRENOS MAS PRÓXIMOS A LA CAPITAL**

## 126 LOTES A LARGOS PLAZOS

# EN BANFIELD

**A 4 CUADRAS DE LA ESTACION**

Altos, de rica tierra, entre construcciones de valor, sobre el camino adoquinado de automóviles, á 2 cuadras de los tranvías eléctricos, lindando con el lujoso Parque de Martinez y con la ventaja apreciable de liquidarse sin base y á pagar por cuotas á tres años.

Pídanse planos en nuestra casa, 318 San Martín 326.

El remate se efectuará

## El Domingo próximo, 17 de Diciembre, á las 2.30

EN LOS MISMOS TERRENOS

***Corvera y Peralta Martínez***

## Laborde y Lichter

*EN VILLA BALLESTER* — A 3 cuadras de esta estación en el paraje conocido por Villa Kiein, á una cuadra de la plaza, única y hermosa esquina que queda para subdividirse. Bulevar General Roca esquina Rivadavia, rodeada de moderna y compacta edificación, en donde la especulación aún no ha hecho presa, por lo tanto su valorización tiene que triplicar forzosamente en poco tiempo. Vecindario de primer orden todos ellos propietarios. Como situación es lo mejor que puede ofrecerse.

EL DOMINGO 17 de Diciembre á las 4.30 p. m. En los mismos terrenos. 7 preciosos lotes sin base, á tanto la vara cuadrada, pagadero en 30 mensualidades sin interés. El comprador depositará como seña en el acto del remate 2 mensualidades y el 2 o|o de nuestra comisión y 3 mensualidades más en el acto de escriturar. Títulos perfectos que se otorgarán por ante el señor escribano don Pedro E. Zamit, Avenida de Mayo 840. Planos y detalles á Laborde y Lichter, Bolsa de Comercio, escritorio 21. d10

*LA ESQUINA DEL BULE*var Blandengues (adoquinándose) y Ramallo, á pocas cuadras de la estación Rivadavia, F. C. A., con el tranvía pronto á circular que pasará por frente al terreno que mide 10.19 varas de frente al bulevar Blandengues por 48.706 varas de frente á la calle Ramallo, donde la propiedad aumenta considerablemente de valor y frente á las futuras pistas de vareo del Jockey Club. Venta forzosa, por división de condominio. Sin base, á tanto la vara cuadrada, 1|3 parte al contado, 1|3 parte á 6 meses y 1|3 parte á un año con garantía hipotecaria, sin interés.

EL DOMINGO 17 de Diciembre á las 4.30 p. m. en los mismos terrenos. El comprador depositará en el acto del remate el 8 o|o de seña y el 2 o|o de nuestra comisión. Títulos perfectos. Planos é informes á Laborde y Lichter, Bolsa de Comercio, escritorio 21. d10

## Cotillo y Matranca

*EN EL CABALLITO, RIVA*davia y Centenera, á pocos pasos, Centenera 226, hermosa casa ubicada en el centro del Caballito y á una cuadra de la plaza la Junta, donde construirán la estación del subterráneo del A. A. Sin comentarios, pues por sí solo se recomienda. Consta de una sala, dos dormitorios, un comedor, cuarto de baño, galería, patios de mosaico y demás comodidades. Venta decidida con la ínfima base de 10.000 $. Mitad al contado y el resto á dos años de plazo con el interés correspondiente en plaza ó á un año sin interés.

EL DOMINGO 17 de Diciembre á las 4.30 en la misma propiedad. Títulos perfectos. Seña 8 o|o. Comisión 2 o|o. Mas datos á nuestra casa, San Martín 14, U. T. 4276, Av. v17

## Vicente Novelli

*LOMAS DE ZAMORA — 19* espléndidos lotes en 80 mensualidades sin interés, con frente á las calles Mitre, Fray Beltrán y Boquerón, únicos que quedan para vender en este importante pueblo, sólo 3 mensualidades se le dará posesión para edificar su propia casa, á solo 10 cuadras justas de la estación, al Oeste y del tranvía núm. 102 á plaza de Mayo, y á pocas cuadras del adoquinado, entre edificios compactos y alumbrado. Visítense los terrenos para darse cuenta de la posición en que se encuentran. Nadie debe faltar á este importante remate.

EL DOMINGO 17 de Diciembre á las 4 p. m., sobre los mismos terrenos. Seña solo una mensualidad y 2 o|o de comisión. Planos y datos, Victoria 773. v15

*EN BANFIELD — BUENA* casa de 3 piezas y cocina, á sólo 4 cuadras de la estación, con frente á la calle Gaxcón 214, edificada sobre un terreno de 10 por 50, hay que visitarla para darse cuenta y co norden de vender pasando de la base do 4000 $, y reconoce una hipoteca de 3000 pesos á pagar $ 32 por mes, el excedente al contado sobre la misma remataré

EL DOMINGO 17 de Diciembre á las 3 p. m. Seña 8 o|o. Comisión 2 o|o. Más datos, Victoria 773.—Vicente Novelli. v15

## Alberto F. Ramella

*JUDICIAL — EN EL PRO*gresista pueblo del Pilar. En 80 mensualidades, sin interés. 23 lotes de terreno muy bien ubicados, con bases ínfimas al mes cada lote. Al alcance de cualquiera, 3, 5 y 7 $ m|n. Superficies: 300.600 y 1750 ms. cs. Distan 1|2 cuadra de la estación del Ferrocarril Central Bs. Aires, (Lacroze), cuatro cuadras de la estación F. C. P. y dan frente al camino á Capilla, Zárate, San Antonio, etc. Orden del señor juez de 1a. instancia de la provincia de Buenos Aires, doctor Valentín Fernández Blanco, secretaría don Pedro T. Sempé. Sucesión don Simón Ponce de León y doña Paula Cufré. Las escrituras por ante el escribano don Francisco F. de la Puente.

EL DOMINGO 17 de Diciembre á las 4.30 p. m. En los terrenos. Condiciones de pago: 8 mensualidades en el acto del remate y las mensualidades restantes deberán depositarse en el Banco de la Provincia, en La Plata, trimestralmente del 1 al 5, los meses Febrero, Mayo, Agosto y Noviembre, á orden del juzgado. A los compradores al contado se les hará el 10 o|o de descuento. Comisión 2 o|o. — Otro: Una fracción de terreno de 5500 metros cuadrados lindando con los terrenos ya citados, vía medio F. C. P., de la misma sucesión, con la base de 30 cts. el metro, al contado. Seña 10 o|o. Comisión 2 o|o. Planos y datos San Martín 233.—Alberto F. Ramella.

## Rinaldi y Briozzo

*O'HIGGINS 3935 — ENTRE* Paroissien y Videla, casita de 2 piezas y dependencias, patio, mosaico, cielos rasos de yeso, pisos madera, carpintería de primer orden, bomba semiurgente, etc. Base $ 3.000. A plazos.

EL DOMINGO 17 de Diciembre, á las 5 p. m. en la misma. Seña 8 o|o. Comisión 2 o|o. Más datos, B. Mitre 343.—Rinaldi y Briozzo. v17

## Ricardo Mosconi

U. T. 4191 (Avenida), Florida 32, C. T. 4605 (Central)

*JUDICIAL—CASA EN LA* calle Valentín Gómez No. 636, edificada en terreno compuesto de 8 m. 54 centímetros de frente al NO. por 27 m. 54 cents. de fondo en el costado SE. y 26 m 71 cents. en el del SO., teniendo en el contrafrente 8 mts. 38 cents. Superficie 235 55 mts. cuadrados. Se compone de una pieza á la calle construcción antigua, contiguas otras dos piezas y un comedor modernas, asentadas en cal, techos de azotea, cielorrasos de yeso, carpintería de pino y cedro y demás dependencias.

EL DOMINGO 17 del corriente á las 4 p. m., sobre la misma procederé á su venta por mandato del señor juez de 1a. instancia en lo civil doctor don Nicanor González del Solar, en los autos sucesorios de doña Juana Acosta de Durán, que tramitan por la secretaría de don Jacinto Fernández. Tasación $ 27.877,25, base de venta las 2|3 partes ó sean $ 18.584,84. Exigiré al comprador el 8 o|o de seña y á cuenta de precio y el 2 o|o de comisión á cargo del mismo. Por más datos á la secretaría ó á mi escritorio, Florida 32.—R. Mosconi. d10

# G. G. GROSSO

# EN ADROGUÉ

# 550 LOTES

## Próximos á la Estación Mármol

**¡No confundir! Se trata de la mejor tierra disponible dentro de la traza oficial del pueblo**

## En 60 meses - Base 8 $ por mes EL LOTE

## PASADO MAÑANA

**Sobre los terrenos, á la llegada del tren gratis que saldrá de Constitución á las 2 p. m. - Pidan planos: 173 Bolívar 177**

*EN ADROGUE — SOBRE la* estación Mármol. Continuación del remate anterior, suspendido por causa del mal tiempo. 550 lotes. Son los terrenos de la reserva del pueblo, lindando con el núcleo principal de la población. Adrogué es el edén del Sur. Afirmación, que no es nueva, sino que hace mucho tiempo que circula por todos los diarios de la capital. ¿Por qué esa insistente preferencia dispensada á Adrogué, por casi todos los flamantes matrimonios? Porque Adrogué reune en sí todas las excelencias que hacen gratas la vida: tierra pintoresca, alta en su totalidad, clima amable permanentemente, flora exuberante, que atestigua la fertilidad del suelo en que se arraiga, aguas buenas, etcétera. Si agregamos á todos estos atractivos que constituyen el sugerente encanto del pueblo, Meca de los novios, el hecho de que dista á sólo 25 minutos de Constitución y que se halla servido por 70 trenes urbanos, resultará que ningún otro posee tantos títulos meritorios, títulos que lo sindican como el preferido de todas las personas deseosas de llevar una vida tranquila, ya sean ricos ó pobres. Adrogué es superior á Martínez, porque no siendo esencialmente aristocrático, ofrece una edificación alternada de pueblo nuevo, construída por rentistas, empleados y obreros. Adrogué es superior á Hurlingham, porque no solamente la colectividad inglesa se radica en él, con exclusión casi de las demás, sino que existen todas. Adrogué es más pintoresco y bello que Caseros. Adrogué es más progresista que Morón. Los pueblos citados ofrecen aspecto de Adrogué, pero ninguno le aventaja en el conjunto de ello. Hay que agregar, dato importantísimo, que la valorización de la tierra aun no ha adquirido el desarrollo normal, motivo por el cual es una excelente plaza para los especuladores. Prueba de ello es la fracción que ofrecemos en venta, obstaculizadora de la edificación. Hállase á sólo cinco cuadras de la estación Mármol, punto hacia donde finaliza Adrogué, servida por un tranvía local que pasa á una cuadra de esta valiosísima fracción, prestigiada por la suntuosa edificación que la circunda y codiciada porque hasta sobre ella avanza el adoquinado, la luz eléctrica y las aguas corrientes.

EL DOMINGO 17 de Diciembre, sobre los mismos terrenos, á la llegada del tren que saldrá de Constitución á las 2 p. m.

CONDICIONES DE VENTA: Base 8 pesos por mes el lote en 60 meses, sin interés, de las cuales dos en el acto del remate, y otras dos dentro de los ocho días en mi escritorio al recibir el título provisional firmado por el vendedor. Escrituras definitivas ante el escribano señor Manuel S. Villegas, Rivadavia 519, cuando el comprador las solicite. Los títulos son perfectos, libres de gravamen, están á disposición de quien desee revisarlos. Posesión inmediata. Lotes medidos y amojonados frente á calles ya libradas al tráfico. Descuento 15 o|o. á quien pague al contado. Comisión 2 o|o á cargo de los compradores. Por planos, pasajes é informes 173 Bolívar 177. U. T. 3397, Avenida. d3

## Andrés Torcello

# JUDICIAL

## Terreno Godoy Cruz

## entre Triunvirato y Rivera

v17

*A SOLO 3 CUADRAS de ES*tas dos importantes arterias.

EL DOMINGO 17 de Diciembre á las 3 p. m. sobre el mismo terreno, procederé á vender por cuenta y orden del señor juez de 1a. instancia doctor don Tomás Puig Lómez, de la capital de la provincia de Buenos Aires, y como perteneciente al juicio sucesorio de doña Martina Agesta, y Sagardie, un terreno situado en la calle Godoy Cruz entre Velazco y Aguirre, con superficie de 8 m. 66 cent. de frente por 54 m. 54 cent. de fondo con la base de $ 7.520 ó sea 11 $ 98 los 75 decímetros cuadrados, igual á una vara. Las escrituras las otorgará el escribano señor Ernesto L. Boffi. Exigiré el 10 o|o de seña en el acto del remate y el 2 o|o de comisión á cargo del comprador. Por más datos á la secretaría del señor Pedro Boffi ó á mi oficina Rivadavia 631.—A. Torcello. d10

# F. González Elizalde

**Rivadavia 542 — U. T. 1592, Avenida**

*EN MAR DEL PLATA —LA* gran quinta Villa Pezzoni, en terreno de 12.500 v. c. al lado de las quintas de los doctores Molinari, Orlandini, Roverano, Magrilore y otros. Base $ 35.000 á largos plazos.

EL MARTES 26 de Diciembre á las 4 p. m. en mi casa Rivadavia 542. Después detalles.—F. González Elizalde. v16

*IMPORTANTE TERRENITO* esquina en 3 lindísimos lotes con adoquinado pago, á 1 cuadra de la avenida Rivera y dentro de un barrio casi todo edificado. Humboldt esquina á Castillo, miden 198 y 150 varas, respectivamente, medidas que permiten levantar allí la casa de negocio ó habitación. Venta sin base á tanto la v|c. Mitad al contado y mitad á seis meses é interés del 7 o|o. Títulos perfectos. Escritura por la oficina del señor Roverano.

EL DOMINGO 17 de Diciembre, á las 5.30 p. m. Más datos é informes á mi casa, Rivadavia 542. d12

*Av. RIVERA Y Av. DORRE*go. Con adoquinado pago á su frente. Dos soberbios terrenos, están ubicados en una situación importantísima, reuniendo á mano toda clase de comodidades, desde luego es allí la ubicación precisa para levantar el gran edificio de renta, las casas habitaciones ú otra edificación de cualquier índole, de seguro que el capital que se emplee al efecto ha de producir en todo momento un alto y seguro interés. Miden 10 por 50 cada uno, más ó menos. Venta sin base á tanto la v|c., tercera parte al contado y el resto á seis y doce meses sin interés, firmando pagarés hipotecarios.

EL DOMINGO 17 de Diciembre, á las 5 p. m. Datos é informes á mi casa, Rivadavia 542. d12

## Ricardo Foulkes é hijo

*CAMPO EN AYACUCHO* — Sin base.

EL DOMINGO 24 de Diciembre, venderemos en el hotel Agerre, Ayacucho, á las 3.30 p. m. por orden de su dueña señora Emilia C. de Solanet, 1.714 hectáreas, 66 áreas y 57 centiáreas de riquísimo campo á tres leguas de Ayacucho y á sólo 50 cuadras de la estación Fair, dividido en cinco lotes iguales de 342 hectáreas, 87 áreas y 11 centiáreas, cada uno, de acuerdo con el plano especial. Los lotes se entregarán mensurados al escriturarse. El campo tiene un contrato de arrendamiento que deben respetar los compradores, produce 14.500 pesos anuales, y vence el 31 de Diciembre de 1913. Condiciones: 50 o|o al escriturar, 25 o|o á los 6 meses y 25 o|o al año, con pagarés hipotecarios y 6 o|o de interés. Seña 10 o|o y 2 o|o de nuestra comisión á cargo del comprador. Más datos y planos á nuestro escritorio, Ayacucho F. C. S. Nota: Hay tren nocturno todos los días sale de Constitución á las 8.30 p. m. llegando á Ayacucho á las 4.45 a. m. del otro día. Tren diurno sale 7.10 a. m. llega 2.57 p. m. á Ayacucho. Puede regresarse por nocturno que sale de Ayacucho á las 10.33 p. m. llegando á Constitución á las 7.05 a. m. del otro día. n30

## P. Barbero Partida & Cía.

*Como JUDICIAL LAS EXIS*tencias de la fábrica de carruajes, Juncal 2037, consistentes en automóviles, coches, un faeton con caballo y guarnición, otros carruajes nuevos y usados, máquinas, herramientas, fraguas, tornos, bigornias y materiales en general de construcción. Remataremos

EL DOMINGO 17 del corriente á las 8 a. m. Más datos, Avenida de Mayo 560 U. T. 4197, Avenida. v17

*EN BELGRANO — IDEAL* esquina, calle Conde 1399 y Olaguer número 3190 al 96. El cuerpo de edificio se compone de dos casas, por la primer calle lo componen: un salón de negocio, amplio, 2 buenas habitaciones, todo en cal, cocina, w. c., patios de mosaico, etc., por la segunda tiene: sala con puerta para negocio, tres grandes piezas y una alta, buenos patios de mosaico, pozo semisurgente y demás dependencias. Mide 9 por 25 75 metros. Base definitiva $ 12.000, con facilidades en el pago. Remataremos

EL DOMINGO 17 del corriente á las 3 p. m. v17

*PRECIOSA CASITA, CALLE* Moldes 1183, á 3 cuadras de Colegiales, edificio compuesto de comedor, 3 dormitorios y pieza de servicio, construcción moderna y en cal, buenos patios de mosaico, pozo y bomba y demás comodidades. Mide 10 por 24 vs. cs. Base $ 8000 con facilidades en el pago. Remataremos

EL DOMINGO 17 del corriente á las 4 p. m. Más datos Avenida de Mayo 560, U. T. 4197, Avenida. v17

# G. G. GROSSO

*EN LA CHACARITA — SIE*te espléndidos lotes. A plazos. En el centro del marco formado por las avenidas Chorroarín, Bella Vista, Constituyentes y Pampa. Completamente rodeados por las líneas de tranvías, Lacroze, números 88, 95, y 94 del Anglo-Argentino. Liquidación forzosa por división de condominio.

EL DOMINGO 17 de Diciembre, á las 4.30 p. m., en los mismos terrenos. Condiciones de venta. Base la deuda que reconoce cada lote, pagaderas en las mensualidades que indica la planilla demostrativa inserta en los planos, sin interés, de la que se hará cargo el comprador. El excedente al contado. Títulos definitivos perfectos. Seña, 8 o|o. Comisión, 2 o|o. Por planos é informes, 173 Bolívar 177. d14

# MAR DEL PLATA

*EN MAR DEL PLATA — 42* hermosos lotes á 5 cuartos de manzana, diseminados dentro del perímetro que abarca la planta urbana de la ciudad. Terrenos todos que por su brillante situación ofrecen no solamente la perspectiva de un pingue negocio sino que también muchos de ellos se prestan admirablemente para ubicar la mansión de veraneo ó la casa de renta. Es de todos conocidos los grandes adelantos alcanzados en un corto lapso de tiempo por esta privilegiada ciudad, la que con orgullo, bien fundado por cierto, puede ostentar el título de primer balneario Sud Americano. Allí, donde como por arte de encantamiento, vemos surgir todos los días nuevas obras de embellecimiento y utilidad pública, obras todas costosísimas por su magnitud, tales como: La Rambla de mampostería, las obras de salubridad (cloacas y aguas corrientes), el entubamiento del arroyo, la usina de luz y fuerza motriz, el asfalto, adoquinado de madera ó granito de infinidad de calles y sobre todas estas grandes construcciones se levanta airosa la colosal obra del gran puerto de ultramar. La rapidez vertiginosa, en que se desenvuelve la moderna edificación, los tranvías y otros adelantos ya incorporados que sería largo enumerar, forman un conjunto de factores, necesarios, es cierto, para la vida de una gran ciudad, pero que es innegable que ellos traerán tras de sí una era de progreso enorme y como consecuencia lógica una valorización segura de la propiedad. Por lo tanto, comprar hoy, es asegurar un negocio en la firme convicción de que el capital impuesto, se duplicará ó triplicará dentro de poco tiempo. Negar ésto, es pretender negar el Sol, y querer cerrar los ojos ante la evidencia.

EL VIERNES 22 de Diciembre, á las 3 p. m. en el hall de mi escritorio 173 Bolívar 177, donde pueden solicitarse planos. Después detalles completos.—G. G. Grosso. d15

# Manzana en el Dock Sud

*MANZANA en el DOCK SUR.* Señalada con el núm. 103 del plano general, 22.500 varas en un solo lote. Dista una cuadra de la cabecera de la 2a. sección del dock. Los industriales, especuladores y pichincheros, tienen en ésta, una ocasión propicia de comprar terrenos de segura y rápida valorización, y donde realmente puede decirse con verdad "que nadie vende". Las obras del dock, de los ferrocarriles, tranvías, compañías anónimas industriales de diversa índole, que se llevan á cabo en esa zona, le aseguran un porvenir grandioso. La orden de vender es terminante. Hay que liquidar sobre la base ínfima de 2 $ vara, pagaderos 3a. parte al contado, 3a. á un año y el resto á dos años de plazo, interés 7 o|o de garantía hipotecaria.

EL VIERNES 22 de Diciembre á las 4 p. m. en el hall de mi escritorio 173 Bolívar 177 G. G. Grosso. d11

# ISLA EN EL TIGRE

*ISLA EN EL TIGRE, CONO*cida por la La Sirena, sobre el arroyo La Espera á 60 minutos escasos del Tigre. Compuesta de 11 hectáreas, 76 áreas, 40 centiáreas. Tierra muy alta. Sin bañados y canalizada en toda su extensión. Contiene grandes plantaciones de sauces (75.000 árboles aproximadamente) todos de corte. 3 200 árboles frutales, duraznos, manzanos, peras, mandarinas, naranjos, limones, ciruelas, etc. 20.000 mimbres amarillos, 10.000 id negros, etc., etc. Buena casa habitación, compuesta de cuatro piezas y cocina. Dos grandes galpones de zinc, uno de 8x5 y otro de 6x4 metros; además otro más chico para canoa. Los que deseen visitarla pueden pasar por esta oficina que se les suministrará una tarjeta y se les señalará día y hora que saldrá el vaporcito que los transportará gratis. La orden de liquidar es terminante. Base 5.000 $. Mitad al contado y mitad á un año con 7 o|o de interés anual y pagarés hipotecarios.

EL VIERNES 22 de Diciembre á las 4 p. m., en el hall de mi escritorio 173 Bolívar 177. Donde pueden pedirse planos é informes detallados. G. G. Grosso. d11

*Buena PROPIEDAD — ORO* 1392. A plazos, 10 por 28 varas. Sala, dos piezas, cocina, w. c., pisos pino tea, cielos rasos de yeso, carpintería de cedro, pozo de bomba, toda hecha en cal y material de primer orden. Puede visitarse, el tranvía número 65 deja en la esquina. Base 10.000 $.

EL DOMINGO 17 de Diciembre, á las 4 p. m., en la misma. Más datos é informes, 173 Bolívar 177.—G. G. Grosso. d11

# MAR DEL PLATA

*MAR DEL PLATA — 51* amplios lotes, chacra 284. Situación descollante, en el futuro centro de la próxima gran ciudad del Atlántico. Frente á la avenida Independencia, la más importante de todas las que cruzan esa ciudad de NE. á SO., con doble línea de tranvía al Hipódromo y al gran puerto de ultramar. Próxima á adoquinarse de madera hasta la calle Castelli y á empedrarse hasta el bulevar Mar del Plata, (los contratos han sido ya aprobados). Es harto sabido que los terrenos de segura y rápida valorización, lo mismo en aquella ciudad como en la metrópoli, son los que dan frente á avenidas ó están próximos á ellas. Contados son éstos en Mar del Plata. Se impone, pues, adquirir cuanto terreno salga á la venta en ellas, empezando por no desechar esta brillante ocasión. El barrio no puede ser más progresista, allí se edifica constantemente, con rapidez vertiginosa. Además, y éste es el dato más importante. Dada su proximidad al centro de la ciudad, son terrenos que merecen edificarse en seguida. Pero esto no excluye el enorme beneficio que puede obtenerse conservándolos, pues la era de grandes trabajos iniciados en Mar del Plata, (rambla de mampostería, obras de salubridad, puerto de ultramar, tranvías, etc., etc.,) aseguran á todos los propietarios una valorización como quizá nunca se ha operado hasta la fecha en aquella ciudad. Los terrenos son altos y dan frente á la citada avenida y á las calles San Lorenzo, General Roca, Peña y Catamarca. La orden de liquidar es absolutamente terminante. Sin base. A tanto la vara cuadrada y en las condiciones de pago siguientes: 10 por ciento al firmarse el boleto de compra-venta, 20 o|o á los 60 días del remate al firmarse la correspondiente escritura ante el escribano señor Eliseo Parada y el resto en cuatro cuotas semestrales sin interés, las que empezarán á contarse desde la fecha de la escrituración. Títulos perfectos. Comisión 2 o|o. Entrega inmediata del terreno medido y amojonado.

EL DOMINGO 24 de Diciembre, á las 4 p. m. sobre los mismos terrenos. En caso de lluvia en el hall de mi escritorio en Mar del Plata, San Martín 178 (hoy 2453), donde pueden pedirse planos. Más informes, datos y planos en mi escritorio central, 173 Bolívar 177. Buenos Aires. U. T. 3397 Avenida.—G. G. Grosso. d14

*PROPIEDAD HOLMBERG* 1415, entre Alvarez Thomas y Avenida Los Incas, 10 por 17.35 varas. Consta de dos piezas de 3.80 por 4.30 metros, amplia cocina, w. c., cielos rasos de yeso, piso pino tea, galería, patio de mosaicos, pozo de bomba, celosías, etc. El tranvía número 36 deja al frente, puede visitarse. Base, 4.000 pesos.

EL DOMINGO 17 de Diciembre á las 4 p. m., en la misma propiedad. Más datos, 173 Bolívar 177.—G. G. Grosso. d11

*EN VILLA MAZZINI — DOS* hermosos lotes. A largos plazos. Sobre las calles Plaza y Sarraga, á una cuadra de la avenida Los Incas, á una de Alvarez Thomas, con doble línea de tranvía número 96. Base, la deuda que reconoce cada lote, pagadera en 57 mensualidades, sin interés, de la que se hará cargo el comprador. Títulos perfectos. Seña, 8 o|o. Comisión, 2 o|o.

EL DOMINGO 17 de Diciembre, en los mismos terrenos. Más informes en mi escritorio, Bolívar 173 al 177. d14

**En todas las ventas, es condición invariable que los títulos deben ser perfectos. Exigiré el 8 o|o de seña y 2 o|o de comisión. Planos é informes detallados, pueden solicitar en mis oficinas, 173 Bolívar 177, Buenos Aires, ó en Mar del Plata, San Martín 178 (hoy 2453).—G. G. Grosso.**

## Pardo Almeyra Hnos.

*JUDICIAL — EN ZAPIOLA,* (F. C. O.) 105 lotes formando un total de 33.525 metros cuadrados. Terrenos conocidos por de R. P. Prack, hoy de Emilio Ibarra Herrera. Orden del señor juez de comercio de la capital de la República, doctor Ricardo E. Cranwell, secretario doctor Alfredo Fox. Juicio Lázaro Podestá Bianchi contra Emilio Ibarra Herrera, sobre cobro de pesos. Base, las 2|3 partes de 0.07 m. c. ó sean $ 0.046 metro cuadrado.

EL VIERNES 15 de Diciembre á las 3 p. m. en la calle San Martín 450. Se exigirá el 8 o|o de seña y el 2 o|o de nuestra comisión de venta. d14

## "La Argentina"

**Martillero: Ricardo Galeano**

*CASA BALBASTRO 54, EN*tre Senillosa y Avenida La Plata, con tranvía número 19, á un paso del Parque Chacabuco y de las casas de los obreros, próximo á adoquinarse, barrio sano y de mucho porvenir, apropiado para cualquier clase de industria por sus grandes edificaciones.

EL DOMINGO 17 de Diciembre, á las 4 de la tarde, remataré con la base de 9.000 pesos esta preciosa propiedad compuesta de una pieza de 4.50 por 4.30 y una pieza chica de material, patio mosaico, zaguán, jardín y muchas plantas frutales, el terreno mide 64 de fondo por 9 de frente. Título perfecto. Seña, 10 por ciento y comisión 2 por ciento á cargo del comprador. Para más datos á mi escritorio central, Méjico 1750.—Ricardo Galeano. v17

*CASA BALBASTRO 66, EN*tre Senillosa y Avenida La Plata, con tranvía número 19, esta espléndida propiedad y terreno, compuesta actualmente de sala de negocio, 2 piezas de 4.50 por 4.30 de material, 3 piezas madera, con medianera paga, patio, zaguán; el terreno mide 64 de fondo por 9 de frente, cercado de material, con plantas frutales.

EL DOMINGO 17 de Diciembre, á las 4.30 de la tarde, remataré con la base de 11.000 $ con sus títulos perfectos. Seña, 10 por ciento y comisión, 2 por ciento al comprador. v17

*CASA SENILLOSA 1640, A* un paso de la Avenida La Plata, estando en las mismas condiciones que las primeras propiedades, con 63 de fondo por 9 y 1|2 de frente, terreno alto, calle adoquinada, siendo por cuenta del comprador, con 3 piezas y medianeras pagas, jardín, plantas frutales.

EL DOMINGO 17 de Diciembre, á las 5 de la tarde, remataré con la base de 8.500 $. Título perfecto. Seña, 10 por ciento y comisión, 2 por ciento al comprador. Para dirigirse al remate deberán tomar el tranvía número 19 donde verán mi bandera. Para más datos á mi escritorio central, Méjico 1750.—Ricardo Galeano. v17

## Lorenzo Travi

140—25 de Mayo—140

*SAN SALVADOR 536, CON* 8.000 cédulas argentinas, entre Alvarez y Aráoz. Buena casita moderna, edificada sin economías, terreno de 10x33.60 varas. 4 buenas piezas incluido sala y comedor que cuadra el patio, buen baño y demás dependencias, frente imitación piedra, zaguán de mayólica, etc., pisos mosaico, buena carpintería, adoquinado al frente y en todos sus alrededores, servicio de tranvías para todas direcciones. Especial para habitar ó renta. Base, $ 15.500, incluido las 8.000 cédulas que adeuda al Banco Hipotecario Nacional. Puede visitarse de 3 á 6 de la tarde.

EL DOMINGO 17 de Diciembre á las 5 p. m. sobre la misma. Seña 8 o|o. Comisión 2 o|o.—Lorenzo Travi. 25 de Mayo 140. d16

# Los terrenos de más seguro porvenir

## A 2 cuadras justas de la estación Quequén

### Es la quinta número 36 de la sección D.

### DIVIDIDA EN 104 LOTES

QUEQUEN se impone á todos los que estudian el desenvolvimiento del país, con toda la elocuencia de los hechos realizados. Se cree en la valorización de sus tierras porque hay causas reales que la determinan. Todo el mundo quiere ser propietario en Quequén y la prueba de esto la tenemos en el éxito, superior á todo cálculo, del gran remate efectuado últimamente por los señores Guerrico y Williams en el cuál se vendieron, en un solo día, los 3.748 lotes anunciados, por cuenta de la sociedad "Ciudad de Quequén". Los 104 lotes que ofrecemos, ocupan la situación más interesante, al lado de la estación y sobre el camino de la amplia diagonal que conduce directamente al gran puerto.

## BASE, 90 CENTAVOS LA VARA CUADRADA

**A pagar en 36 mensualidades, sin interés**

## El Miércoles 20 de Diciembre, á las 4

EN NUESTRA CASA 463 B. MITRE 463

**Pietranera Risso Patrón & Cía.**

## PIETRANERA RISSO-PATRON & CIA

463—B. MITRE 463

## Estación Villa Luro

## El Subterraneo

## La Av. Rivadavia

Todo concurre á dar significación á la notable manzana en Floresta, que venderemos, dividida en 38 lotes, sin base, y á pagar en 36 mensualidades. Es la manzana rodeada por las calles Basualdo, Araujo, Patrón y Ascasuso. A 1 cuadra justa de Rivadavia. La estación "Villa Luro" cuenta con numeroso servicio de trenes que hacen el recorrido del Once en 15 minutos. La Avenida Rivadavia tiene sus eléctricos que comunican con el centro en 20 minutos y una vez terminado el subterráneo, el recorrido desde la manzana que ofrecemos hasta Plaza de Mayo, se hará en 10 minutos. No hay diferencia, pues entre vivir allí ó vivir en el centro de la ciudad. Las ventajas de otro orden, son evidentes. Hasta para la salud es conveniente tener la casa propia en uno de los altísimos terrenos que forman la manzana. Invitamos á visitarla antes del remate.

Pietranera Risso-Patrón & Cía.

463, Bmé. Mitre 463

1p

*HABITACION Y RENTA* — Propiedad de 2 pisos, Rioja 1025 á 1031. A plazos. Con cloacas. A 1 y 2 cuadras respectivamente de las avenidas San Juan é Independencia. Con eléctrico al frente y en todas las calles vecinas. Edificio nuevo, construido con excelentes materiales y distribuido con esmero. En un barrio que se distingue por su rápida transformación. Base pesos 46.000. A pagar 1|2 al contado y la otra 1|2 á uno, dos ó tres años, con 8 o|o de interés anual.

EL DOMINGO 17 de Diciembre á las 4, en la misma propiedad. Mide 10vx40 y consta á planta baja, de hall, sala, antesala, comedor, 5 dormitorios, gran cuarto de baño, 1 pieza chica, cocina con económica, 2 piezas en altos, pileta y dependencias. El piso alto tiene hall, sala y escritorio al frente, comedor, 4 dormitorios, amplio cuarto de baño, 2 piezas más, cocina con económica y pileta y demás comodidades. Todo el edificio tiene cielorrasos de yeso, decorados, pisos de tea y mosaicos, celosías, buena carpintería, pisos encerados, aguas corrientes, luz eléctrica y cloacas. Visítese el piso alto de 9 á 11 a. m. y el piso bajo de 10 á 6. Título perfecto. Seña 8 o|o. Comisión 2 o|o. Informes, Bmé. Mitre 463.—PIETRANERA, RISSO PATRON Y Cía. d10

Transferido

*HERMOSA CASA EN FLORES*, nueva, flamante, Junta 1924 entre Av. Carabobo y Pumacahua. Especial para habitación de familia por la clase de edificio que tiene detalles de lujo y por estar en un barrio de grandes progresos, lleno de construcciones modernas. Con eléctricos á la mano por Provincias Unidas y por Carabobo el núm. 5, que funcionará desde este mes. A solo 7 cuadras de la avenida Rivadavia. Base, pesos 18.000, de los cuales $ 15.000 á un año y 3 meses con 8 o.o de interés, que tomará el comprador á su cargo. El excedente al contado. Ad-corpus.

EL DOMINGO 17 Diciembre á las 3, en la misma propiedad. Mide 10 v. x 34.33 y 34.45 y consta de frente imitación piedra, con balcones y cortinas metálicas, zaguán con mayólicas, sala y escritorio al frente, vestíbulo, dormitorio, gran comedor, antecomedor cubierto con cristales ingleses, 3 dormitorios más y una pieza chica en altos, despensa, baño, cocina con azulejos, pileta para lavar, gas, molino, gallinero, cañería para agua en toda la casa. Cielorrasos de yeso, pisos de tea y mosaicos, celosías y carpintería de cedro. Jardín al frente con fuente de material á la rústica y jardín al fondo, ambos con plantas de mérito. Espléndida terraza, con jardín, rodeada de cerco de material imitación piedra y madera y una amplia glorieta de hierro, gas y otros detalles que se apreciarán visitándola, lo que puede hacerse á toda hora. Título perfecto. Seña 8 o|o. Comisión 2 o|o. Informes, Bmé. Mitre 463.—PIETRANERA RISSO PATRON y Cía. d10

Transferido

*2 ESPLENDIDAS CASAS en* pleno barrio aristocrático. Con cédulas. Recién concluidas, Estomba 1851 y 1861 entre 11 de Septiembre y Arribeños, es decir, en el punto más codiciado de Belgrano, centro de valiosas y elegantes construcciones modernas, la mayor parte ocupadas por sus propietarios. Base única y definitiva $ 20.000 y 22.000, respectivamente con 15.500 y 16.000 cédulas argentinas.

EL DOMINGO 17 de Diciembre, á las 4 p. m., en las mismas propiedades. Miden 10 varas por 35 y 10v x 36 y consta cada casa de frente imitación piedra con balcones y celosías. Vestíbulo, sala, escritorio, 3 dormitorios, comedor, baño revestido, con bañadera, lavatorio y bidet y claraboya de cristales, cocina con azulejos, 1 pieza y 2 más en altos, terraza con balaustrada. Cielorrasos de yeso, pisos de tea y mosaicos, celosías y carpintería general de cedro, gas, aguas corrientes é instalación eléctrica embutida. Precioso jardín al frente con gruta y arriate de material, imitación madera, y jardín al fondo. Son casas de primer orden por lo esmerado de su construcción, por lo bien distribuidas y por la posición que ocupan. Llave en mano. Visítense á toda hora. Título perfecto. Escrituras por la oficina del señor Luis S. Aliaga. Seña 8 o|o. Comisión 2 o|o. Más datos á nuestra casa, Bmé. Mitre 463.—PIETRANERA RISSO PATRON y Cía. d12

*HERMOSA CASA HABITACION*—En Palermo, Acevedo 2283, entre Paraguay y Charcas. A 3 cuadras de la Av. Santa Fe. Con todas las comodidades de los grandes barrios. Eléctricos para todos los rumbos, buenos afirmados y la ventaja de la proximidad á los paseos de Palermo. Base $ 18.000. A plazos. Venta resuelta para liquidar negocios.

EL DOMINGO 17 de Diciembre á las 5, en la misma propiedad. Mide 10v.x30. Edificio nuevo, en cal, compuesto de vestíbulo sala, comedor, 3 dormitorios, baño, cocina, una pieza en altos y dependencias. Zaguán con mármol, cielorrasos de yeso, decorados, pisos de tea y mosaicos, celosías, carpintería general de cedro, buenos papeles. Frente imitación piedra. Gas, aguas corrientes, cloacas internas y detalles complementarios. Visítese á toda hora, en la seguridad que llenará todos los deseos. Título perfecto. Seña 8 o|o. Comisión 2 o|o. Informes, B. Mitre 463. — PIETRANERA, RISSO-PATRON Y Cía. d10

Transferido

*CASA ESQUINA EN FLORESTA*. Deseado y Concordia. A 4 cuadras del adoquinado de Concordia, á igual distancia de la avenida Gaona y á 8 del bulevar Avellaneda, con tranvía eléctrico. Eléctrico también proyectado por Concordia y por Gaona. Barrio densamente poblado y paraje alto. Base 7.000 pesos de los cuales pueden quedar $ 4.200 á pagar en 52 mensualidades.

EL DOMINGO 17 de Diciembre á las 3, sobre la misma propiedad. Mide 18v75 á Concordia, 30v02 á Deseado, 89v83 en el costado Oeste y 30v82 en el del Norte. Edificio bueno de 2 piezas, cuarto de baño, cocina y dependencias. Pisos de pino tea, buena carpintería, pozo semisurgente con bomba y depósito. Galería de pino con columnas de hierro. Amplia huerta y árboles frutales varios. Todo cercado de material. Visítese en cualquier momento. Título perfecto. Seña 8 o|o. Comisión 2 por ciento. Informes, B. Mitre 463.—PIETRANERA RISSO PATRON y Cía. d10

*UNA MANZANA EN FLORESTA*. En 38 lotes y en 36 mensualidades. A 1 cuadra justa de 30 varas de la gran avenida Rivadavia, adoquinada y con doble vía de eléctricos. Es la manzana comprendida dentro de las calles Basualdo, Araujo, Patrón y Ascasuso. En la situación preferida, al Oeste de la ciudad, para la edificación de casas de familia. Allí se está formando todo un barrio nuevo de preciosas viviendas, estilo inglés, con jardines y frutales que harán de ese paraje uno de los mejores para la habitación permanente. Como se sabe el servicio de eléctricos de la avenida Rivadavia está perfectamente atendido y esta ventaja que acorta distancias, se acentuará aún más en cuanto terminen las obras del subterráneo. Venta sin base Con el único propósito de liquidar. En 36 mensualidades, sin interés.

EL DOMINGO 17 de Diciembre á las 4 en los mismos terrenos. Son lotes de 200 á 490 v. c. Se venderán dando opción amplia. Condiciones de la venta: 3 mensualidades en el acto del remate y 3 más dentro de los 30 días al retirar la libreta en nuestra casa. Las mensualidades restantes, á contar desde el mes de Febrero, se pagarán del 1o. al 10 en el Banco Alemán Transatlántico. Comisión 2 o|o. Posesión inmediata. Títulos perfectos inmediatos y definitivos por la escribanía del señor Pedro Oxoby, San Martín 195. Todo el que quiera ubicarse bien, debe visitar estos terrenos y concurrir al remate. Más datos y planos, á nuestra casa 463 B. Mitre 463. —PIETRANERA RISSO PATRON y Cía. d1

*10 TERRENOS EN VILLA* Lugano. En 30 mensualidades. A 1, 2 y 3 cuadras de la estación. En el centro mismo de la edificación que es allí de verdadera importancia. Terrenos altísimos desde los cuales se domina el centro de la ciudad. A 15 minutos de la estación Buenos Aires (Vélez Sársfield y Suárez) y con tranvía á vapor que corre por la Av. Larrazábal y que pronto será eléctrico. Villa Lugano tiene numerosa población y se desenvuelve de una manera asombrosa. Venta sin base. A pagar en 30 mensualidades, sin interés.

EL DOMINGO 17 de Diciembre á las 4, en los mismos terrenos. Son 8 lotes en la calle Riestra entre Cafayate y Taff, la esquina Murguiondo y Riestra, en 3 lotes; Cafayate entre Riestra y Savos (2 lotes) y 2 lotes en la esquina Pilar y Strangford). Las superficies varían entre 200 y 466 vs. cs. Se dará opción. Condiciones de pago: 3 mensualidades en el acto del remate y 2 más al recibir la libreta dentro de los 20 días. Las restantes se pagarán del 1o. al 10 en nuestra casa. Posesión en el acto. Títulos perfectos inmediatos y definitivos por la escribanía del señor Agustín Beruti. Comisión 2 o|o. Todo el que visite estos terrenos tendrá interés en comprar. Informes y planos, Bmé. Mitre 463. — PIETRANERA, RISSO PATRON Y Cía. d10

## QUEQUEN

### La ciudad del Atlántico

### que señala el más

### asombroso crecimiento

v20

*EN QUEQUEN — LA HERMOSA* ciudad del Atlántico que acaba de entrar resueltamente, en el camino de más amplio, del más positivo, del más asombroso desenvolvimiento. La quinta número 36 de la sección D, con sus cuatro manzanas íntegras divididas en 104 terrenos de excepcional importancia. A 2 cuadras de la estación Quequén y á 4 de la gran avenida que conduce directamente al puerto de ultramar, en construcción desde Enero del corriente año. Base 90 centavos la v. c., para vender á todo precio y á pagar en 36 mensualidades, sin interés.

EL MIERCOLES 20 de Diciembre, á las 4, en nuestra casa 463 B. Mitre 463. Son lotes de 450 á 735 v. c. Venta con opción amplísima. Condiciones de pago 3 mensualidades en el acto del remate y 2 más dentro de los 20 días desefectuado éste, al recibir la libreta. Las restantes del 1o. al 10 de cada mes en nuestra casa, B. Mitre 463. Títulos perfectos. Escrituras inmediatas y definitivas por ante la oficina de los señores Martín y Valenzuela. — Comisión: 2 por ciento. 10 o|o de descuento, sobre el total, al que pague al contado. Los terrenos que ofrecemos constituyen un negocio indiscutible, ya se piense en levantar allí la propiedad de recreo, ya en adquirir una fracción para beneficiarse con la valorización, que habrá de producirse fatalmente en toda esa zona. Los espléndidos chalets modernos, terminados, dan una idea de la transformación que allí se operará. A los que pregunten porqué progresará Quequén, se les puede contestar: porqué de su gran puerto de ultramar será tributaria la región más rica de la provincia de Buenos Aires; por qué 6 líneas férreas convergerán á Quequén para de ahí seguir al puerto, por la línea ya terminada, sobre terrenos que la empresa del F. C. del Sud ha pagado á razón de 5 pesos el m. c.; por qué se está levantando una usina para iluminar con luz eléctrica los alrededores de la estación y el camino al puerto; por qué se hará el tranvía eléctrico entre las dos estaciones, por qué se construirá la rambla; por qué allí está el río Quequén Grande, el más pintoresco de la República; por qué el año próximo esta rán terminados los edificios públicos en proyecto y sobre todo por qué el soberbio crecimiento del país, que llega hasta los rincones más apartados, debe, lógicamente, manifestarse en forma más rápida y definitiva, en aquellas ciudades que, como Quequén, cuenta con un sinnúmero de factores que concurren á su desenvolvimiento. La deducción entonces, debe ser ésta: comprar tierra en Quequén es ganar dinero. Planos é informes más amplios sobre el negocio que ofrecemos á nuestra casa, B. Mitre 463 — PIETRANERA RISSO PATRON y Cía. d16

Transferido

*CASA FLAMANTE EN FLORES*, A 100 varas de la avenida Carabobo y á 7 cuadras del bulevar Rivadavia, Pumacahua 815 entre Junta y Recuero. Es un barrio nuevo que cuenta con mucha edificación valiosa y muy poblado, con tranvías eléctricos á la mano por Provincias Unidas. Base $ 8.000 de los cuales pueden quedar $ 6.000 á 16 años de plazo pagaderos por mensualidades de $ 65 c|una.

EL DOMINGO 17 de Diciembre á las 3, en la misma propiedad. Mide 9 v x 15 y consta de sala y escritorio al frente con balcones y celosías de cedro, 3 dormitorios, baño, cocina con económica é instalación para agua caliente, pieza de servicio en altos y dependencias. Frente imitación piedra, zaguán con mayólicas, cielorrasos de yeso, pisos de pino tea y mosaicos, carpintería de cedro. Está desocupada. Visítese á toda hora. Seña 8 o|o. Comisión 2 o|o. Informes, B. Mitre 463.—PIETRANERA RISSO PATRON y Cía. d10

*CASA NUEVA EN EL CABALLITO*. Franklin 1284 entre Espinosa (adoquinada) y Paysandú. A 1 cuadra del bulevar Gaona (adoquinándose y con doble línea de tranvía). Barrio de notable desenvolvimiento y de edificación compacta y moderna. Base $ 11.000. A plazos. Ad corpus.

EL DOMINGO 17 de Diciembre á las 3 en la misma propiedad. Mide 10v.39x22.41, y consta de sala con 3 balcones, comedor, 2 dormitorios, cocina con pileta, 1 pieza para servicio en altos y dependencias. Galería de material, cielorrasos de yeso, pisos de tea y mosaicos, carpintería y celosías de cedro, semisurgente con bomba. Frente moderno imitación piedra. Está desocupada y lista para entrar á habitarla. Visítese en cualquier momento. Seña 8 o|o. Comisión 2 o|o. Informes Bmé. Mitre 463.—PIETRANERA, RISSO-PATRON Y Cía. d10

Transferido

*4 CASAS EN VILLA DEVOTO* y 2 terrenos. Calle José Cubas Nos. 4451|61|67 y 71, entre Marcos Paz y Segurola. Un terreno lindando con la casa No. 4451 y otro calle Marcos Paz entre José Cubas y Vallejos, frente al Sud. A 8 cuadras del tranvía 26 y á 6 de la estación del ferrocarril. Villa Devoto, cuenta con todos los adelantos propios de las situaciones preferidas. Su edificación es compacta y numerosa la población que allí tiene su residencia permanente. Por eso progresa de una manera extraordinaria y la propiedad se valoriza día por día. Base de las casas pesos 4.000 cada una. A plazos. Los terrenos sin base. Venta resuelta. Para dividir un condominio.

EL DOMINGO 17 Diciembre á las 5 1|3, en las mismas propiedades. Mide cada casa 10 v. x 47.51 y constan de 2 piezas, cocina, galería y demás comodidades. En cal. Cielorrasos de yeso, pisos de tea y mosaicos, celosías, buena carpintería, semisurgente con bomba. Los terrenos miden respectivamente 10 vs. x 47.51 y 10 v. x 31.40. Es un negocio pequeño pero bueno. Recomendamos la visita que puede hacerse en todo momento. Título perfecto. Seña 8 o|o. Comisión 2 o|o. Informes y planos, Bmé. Mitre 463.—PIETRANERA RISSO PATRON y Cía. d10

*TERRENO EN EL CABALLITO*—Calle Seguí (adoquinada) 642, entre Méndez de Andés (también adoquinada) y Tramway, á 1 cuadra de la Av. Bella Vista, á 6 del bulevar Rivadavia y á 5 de Gaona, todas con doble vía de eléctricos. En un barrio densamente poblado y de gran porvenir. Sin base. A tanto de vara cuadrada.

EL DOMINGO 17 de Diciembre á las 3.30 en el mismo terreno. Mide 10v x45 término medio. Superficie 466 vs. cs. Tiene árboles frutales y cercado. Adoquinado pago y vereda. Por su situación y por sus medidas es indicadísimo para una linda casa de familia estilo inglés como las que predominan en el barrio. Título perfecto. Seña 8 o|o. Comisión 2 o|o. Datos Bmé. Mitre 463.—PIETRANERA, RISSO-PATRON Y Cía. d10

## A. Méndez Caldeira

*JUDICIAL—ARTICULOS de* construcción, muebles, útiles de carpintería y herrería y utensilios que se detallan á continuación y que se encuentran en el paraje de Olavarría, lugar denominado "Sierras Bayas, cantera No 40". Se va á las canteras por Olavarría ó por Hinojo. Venta en un solo lote, sin base, ordenada por el señor Juez del crimen doctor Juan R Seró, secretaría del doctor Anido, en el juicio Badessi Asinci, Francisco, por defraudación.

EL MARTES 19 de Diciembre á las 4 p. m., en el salón de ventas de los señores Pietranera Risso Patrón y Cía., B. Mitre 463. Detalle 1 lote bolsas vacías, 1 báscula, un horno con galpón y puente accesorio, 3 metros de arena, más ó menos: 11 chapas de cinc, una cabriada del pozo, 4 carretillas madera, 2 carretillas fierro, 1 rondana y soga, 1 cocina de material, 1 cocina económica, 1 aparador cristalero, 1 aparador chico, una mesa 1 lámpara, 1 estante madera, 1 casilla madera, 1 decámetro, 1 cama, 1 ropero, 1 mesa luz, 2 sillas, 1 lavatorio fierro, 5 sogas sisal, 2 aparejos, 1 taller herrería y útiles, 1 campana bronce, 1 caño chimenea nuevo, 4 puertas horno, 1 rollo alambre tejido, 1 lote cellisas, 1 lote durmientes fierro, 1 lote rieles, 3 ruedas decauville, 3 chapas fierro, 1 techo cinc (taller de herrería) 1 lote barras fierro y caños galvanizados, 1 lote listones tea para piso 1x3, 1 lote listones cielorrasos 1 2x6, 1 báscula, 3 palas anchas, 16 barricas portland, 12 barricas portland, 3 cajones vidrios, 3 marcos tea 1 ventana y marco cajón, 9 bolsas arena, 18 fardos pasto, 8 tirantes, 7 tablones de 1 1|2x12, 18 cajones dinamita, 10 cajones pólvora, 3 barricas mechas para barreno, 1 cajón fulminantes para barreno, 7 chapas cinc, 77 tirantes surtidos, 4 cabaletes cinc, 6 postes, 6 ventanas y marcos, 1 portón, 1 techo cinc del galpón y 5 cabriadas, 15 palas anchas, 5 picos con cabo, 4 picos sin cabo, 7 martillos grandes, 12 barillas acero surtidas, 4 baldes fierro, 2 sarillas, 4 vagonetas madera, Bocher, 4.000 ladrillos refractarios más ó menos, 1 sulky con apero, 14 cascos con tierra refractaria, 1 casilla escritorio, 1 mesa pino blanco, 1 y 1 2 bolsita pólvora, 2 sillas Viena, 6 carpetas, 1 lote medicinas, 1 cocina y 1 pieza con techo cinc, 1 carrito aguatero, 2 bordalesas vacías, un galpón con techo cinc, 1,2 tercio yerba, 9 cascos vacíos, 3 cascos para agua, 3 ollas fierro, 1 calentador Primus, 1 galponcito para cocina con techo cinc, 1 plancha fierro sobre el fogón, 1 desgranadora maíz, 1 galpón grande todo de cinc y madera, 1 carrito de 2 ruedas usado, 150 rieles decauville, 600 metros más ó menos vía decauville colocada, 9 vagonetas de fierro, grandes y chicas; 1 vaca con ternero, 1 caballo zaino, 1 pesebre madera, 3 vagonetas madera, 19 rieles armados, 3 cambios armados, 1 alambrado de á can era con 10 postes y 3 hilos de alambre de púa, 1 corral con 17 palos de pino, 31 postes ñandubay, dos tranqueras, una grande y una chica, un colador para cal, 19 postes con 6 hilos frente al horno, 5 postes cuadrados, con alambre. Seña, 20 por ciento Comisión, 10 por ciento á cargo del comprador. Más datos, B. Mitre 463 —A. Méndez Caldeira. d12

## T. y M. VINELLI

Socios. Teodoro A. y Manuel E. Vinelli
Casa central San Martín 14, U. Telef. 380, Av. Sucursal: Temperley, Avellaneda 14, U. T. 15, Lomas.

*EN LOMAS DE ZAMORA*—Espléndido terreno como para chalet sobre la avenida Alem entre Pereyra Lucena y Castelli, con tranvía 103 por su frente. En el paraje más aristocrático de esta progresista ciudad, con aguas corrientes, luz eléctrica, etc., á sólo 4 cuadras de la estación y 3 del bulevar Irigoyen, arteria principal de los pueblos del Sur, rodeados de hermosos chalets y casas quintas de mérito. De dimensiones inmejorables, 10 varas por 64. Base resuelta y definitiva, $ 10 la v. c. A plazos. Reconoce $ 5 017 de deuda que vence en Diciembre de 1912, sin interés que puede seguir ó levantar el comprador.

EL DOMINGO 17 de Diciembre, á las 3 30 en los mismos terrenos. Títulos perfectos. Seña, 8 o|o y 2 o|o comisión. Más detalles á nuestra casa.—T. y M. Vinelli. d12

## J. E. CAMPOS

*JUDICIAL — MEJICO 1544* entre Sáenz Peña y Cevallos, á dos cuadras de las avenidas Entre Ríos, Independencia y Belgrano, Paraje tan central como interesante, en el que van desapareciendo las propiedades antiguas para ser reemplazadas por hermosas construcciones modernas. Orden del señor juez de primera instancia en lo civil de la capital, doctor Arturo Seeber, secretaría del doctor Felipe M. Amoedo, en los autos sucesorios de don Pascual Bigliano. Base, las dos terceras partes de la tasación ó sean 36.620 $.

EL DOMINGO 17 de Diciembre, á las 3.30 de la tarde, Mide 7.57 metros (8.74 varas) de frente al Norte por 60.62 metros (70 varas) de fondo. Ad corpus. El edificio, cómodo, amplio y muy bien conservado, consta de sala, antesala, dos dormitorios, comedor, dos dormitorios más, baño, dos piezas chicas de material, dependencias, pileta para lavar, fondo con hermosos frutales, gallinero, techos de azotea, patios de mosaico, cielos rasos de yeso, puertas y celosías de cedro, pisos pino de tea, gas, cloacas, agua corriente, etc. Tranvía al frente. La casa reconoce un contrato de locación, que deberá respetar el comprador, que vence el 1o. de Septiembre de 1912, á razón de 140 pesos mensuales, Seña en efectivo, 8 por ciento. Comisión 2 por ciento. Informes, San Martín 22—J. E. Campos. d10

*OLAZABAL 4861 y 4865* — Dos lindas y cómodas casas nuevas, en un barrio interesante, el que día á día se embellece con nuevos y esbeltos edificios de valor. Distan cuadra y media de la avenida Triunvirato y tras de la estación General Urquiza, del ferrocarril Central Argentino, Base, 10.000 $, en cuya suma está incluida una hipoteca de 7.500 $ que se paga en mensualidades de $ 79.88, con lo que puede ó no cargar el comprador. El excedente de la base, al contado.

EL DOMINGO 17 de Diciembre, á las 4.30. Mide la primera 10 varas de frente por 44.18 de fondo y la segunda 10 varas por 44.47. Ad corpus. Consta cada casa de jardín al frente, comedor, cinco grandes dormitorios, baño, espaciosa cocina, galería, gas, pozo con bomba, cañería para agua corriente, etc. Pisos de tea, excelente carpintería, cielos rasos de yeso. En resumen, 2 casas que reunen todas las comodidades que pueda desear la familia más exigente y que se ponen á la venta sin pretensiones, por lo que exceda de la base, que es muy baja. Escrituras ante el escribano Pedro P. Lalanne, Seña 8 o|o. Comisión 2 o|o. Informes, San Martín 22.—J. E. Campos. d10

*RIVADAVIA Y RIO JANEIRO*. Dos notables terrenos, que están unidos, á sólo dos cuadras de esa importante esquina. Bulevar Río de Janeiro al lado del número 318, entre Flores y Bogotá. Toda la edificación de ese barrio es moderna. Sin base, á plazos.

EL DOMINGO 17 de Diciembre á las 5. Un lote mide 10 varas por 56 y el otro 10 por 57.50. Cada lote reconoce una hipoteca de 7 056.24 $ y 7 331.24, pagaderos la mitad el 29 de Enero de 1913 y la otra mitad el 29 de Enero de 1914, con 7 o|o de interés. Adoquinado pago. Cerco de alambre tejido. Tranvía Lacroze al frente. Escrituras ante el escribano Pedro P Lalanne. Seña 8 o|o. Comisión 2 o|o. Informes y planos, San Martín 22.—J. E. Campos. d10

## Gimenez Zapiola, Panelo & Cia

## PASADO MAÑANA

*JUDICIAL — EN VELEZ* Sársfield. Lote de terreno calle Deseado entre Esperanza y Bahía Blanca. Mide 10 varas de frente por 39 varas de fondo. Base, pesos 1.559.74 ó sea pesos 4 la vara cuadrada. Por orden del señor juez de 1a. instancia, doctor Roberto Repetto, secretaría del doctor Vernengo Lima, en los autos Troqui Aquilino su testamentaría.

EL DOMINGO 17 de Diciembre á las 5.30 p. m. en el mismo. Seña 8 o|o. Comisión 2 o|o.—Giménez Zapiola, Panelo y Cía., Florida 239. d8

## PASADO MAÑANA

*EN BELGRANO — ZAPIOLA* entre Republiquetas y Jaramillo. Espléndido lote de terreno 10 varas de frente por 33.14 varas de fondo. Base pesos 1.500 el lote.

EL DOMINGO 17 de Diciembre, á las 5 p m., en el mismo. Seña 8 por ciento. Comisión 2 por ciento.—Giménez Zapiola Panelo y Cía. d10

## PASADO MAÑANA

*ESPLENDIDO LOTE DE terreno*, Palpa entre Charlone y Giribone, á cuatro cuadras de la estación Lacroze, dos de las avenidas Forest y Colegiales y á una de Alvarez Thomas, con tranvía. Mide 10 39 vs. de frente por 42.21 varas de fondo en un costado y 41.18 varas en otro y 10.44 vs., en contrafrente. Base pesos 8 v. c.

EL DOMINGO 17 de Diciembre á las 4 p. m en el mismo. Seña 8 por ciento. Comisión 2 por ciento.—Giménez Zapiola, Panelo y Cía. Florida 239. d10

## Aranda & Lavarello

**Rodolfo Aranda y José Luis Lavarello**

*EN CORDOBA —DEPARTAMENTO* Santa María, pedanía Lagunillas, establecimiento formado denominado El Paraíso, compuesto de 1 788 hectáreas, 43 áreas, 30 centiáreas, ubicado entre las estaciones Malagueños, Córdoba, Alta Gracia, Dique San Roque, Calera y pueblo veraniego Soldán y Fanti. El establecimiento El Paraíso, cuenta con excelentes mejoras consistentes en poblaciones, galpones, caballerizas, represas, molinos, tanques australianos, casa para capataz y poblaciones dividido en varios potreros, pastos naturales especiales, agua dulce, montes de algarrobo, quebracho, rodillo y barba de tigre, entre una inmensa red de ferrocarriles construidas ya y dos importantes ramales á construirse en breve que cruzarán el campo en sus dos extremidades. El clima bueno por excelencia y sus importantes caminos nacionales, de acceso al campo hace que la venta resulte interesante bajo todo punto de vista. Base, $ 70 la hectárea.

EL MIERCOLES 27 de Diciembre, á las 4 de la tarde, en nuestro salón de ventas. Forma de pago: mitad al contado, mitad á dos años de plazo con el 7 por ciento de interés anual, pagaderos por semestres adelantados y garantía hipotecaria del mismo bien. Las escrituras se deben firmar dentro del plazo de 30 días y la entrega del campo se efectuará á los 45 días de realizada la venta. Títulos á disposición de los interesados en nuestras oficinas. El establecimiento puede visitarse más cómodamente por la ciudad de Córdoba. Seña, 8 por ciento. Comisión, 2 por ciento. Informes á nuestras oficinas, San Martín 195.—Aranda y Lavarello. d13

## EDUARDO C. STOPPANI

*EN VILLA DEL PARQUE*—A 1 cuadra de la estación, regia propiedad. En la ubicación descollante de la importante villa. Rodeada de chalets y en la zona más valiosa y solicitada, á dos cuadras del tranvía número 86 y 2 del de Lacroze, Simbrón 3285, entre Cuenca y Campana. Mide 20 por 43.94 varas. Base, pesos 10.000. Incluidas 7500 cédulas argentinas con las que cargará el comprador. Su edificio se compone de escritorio, 4 dormitorios, comedor, 1 pieza de madera, baño, cocina y w. c., vestíbulo con cristales ingleses, cercos de alambre tejido, pisos pino tea, cielorrasos yeso, celosías cedro, jardín, molino, pozo semisurgente, etc. Visítese. Títulos perfectos. Seña 8 o|o. Comisión 2 o|o.

EL DGO. 17 de Diciembre, á las 6. dic10

*EN VILLA DEL PARQUE*—Regia propiedad, Campana 3067, entre Pedro Lozano y Nazarre. Sin base, 1|2 al contado y 1|2 á 1 año de plazo con 8 o|o de interés. Mide 20x51 varas. Ad corpus. Su edificio confortable se compone de 3 amplios dormitorios, comedor, 1 pieza chica, cuarto baño, cocina y w. c, terraza, balaustrada, pisos pino tea, cielorrasos yeso decorados, galería, cedros, mosaicos, mármoles, gas y aguas corrientes, etc. Títulos perfectos. Seña 8 o|o. Comisión 2 o|o.

EL DOMINGO 17 de Diciembre á las 4.30 d14

*EN VILLA DEL PARQUE*—Ideal terreno, calle Atalaya entre Nogoyá y Melincué. Superficie de 413.55 varas cuadradas. Sin base. En 61 mensualidades de $ 43 y el excedente al contado. A un paso de la estación, entre hermosos edificios, y en la situación más brillante y de mayor porvenir de la aristocrática villa. Títulos perfectos. Seña 8 o|o. Comisión 2 o|o.

EL DOMINGO 17 de Diciembre á las 4.30 d14

*CASA EN 120 MESES — EN* Villa del Parque. Atalaya 2658 entre Nogoyá y Baigorria, ó sea en la ubicación más importante de esa pintoresca y hermosa villa. Sin base. Mide 10x55 varas. Ad corpus. Su edificio nuevo y confortable se compone de 3 hermosos dormitorios, cocina y w. c., galería, mosaicos, verja al frente, jardín, etc. Visítese, para poder apreciarla. Condiciones de venta: En 120 meses, sin interés, abonando 3 mensualidades en el acto del remate, más el 2 o|o de comisión y 3 más al firmar las escrituras definitivas ante el escribano Petracchi. Títulos perfectos. Informes, 25 de Mayo 42.

EL DGO. 17 de Diciembre, á las 5.30, sobre la misma propiedad. dic10

*EN 120 MESES. PROPIEDAD* en Villa del Parque, en la posición más importante de esa zona y en el mejor barrio de familias, calle Concordia 2344 entre Simbrón é Intendente Guiraldes. Sin base. Mide 10x31 varas en un costado y 36 varas en el otro. Ad corpus. Su edificio flamante, construido con muy buenos materiales, se compone de 3 amplios dormitorios, comedor que cuadra el patio, cocina y w c., galería, mosaicos, pozo de bomba, y todos los detalles de una propiedad confortable. Visítese. Condiciones de venta: En 120 meses, sin interés, abonando 3 mensualidades en el acto del remate, más el 2 o|o de mi comisión y 3 más al firmar las escrituras ante el escribano Petracchi. Títulos perfectos. Informes, 25 de Mayo 42.

EL DGO. 17 de Diciembre, á las 5.30, sobre la misma propiedad. dic10

## VILLA DEL PARQUE
## VILLA DEL PARQUE
## VILLA DEL PARQUE
## VILLA DEL PARQUE
## VILLA DEL PARQUE

*EN VILLA DEL PARQUE, A* 30 varas de la estación, la reserva más codiciada de los terrenos de la sucesión de don Luis Capurro, formada por 33 soberbios terrenos que se venderán en 40 mensualidades, Sin interés. Dan frente á calles de importancia como Tinogasta, Pedro Lozano, Nazarre, Llavallol y Atalaya y salen á la venta sin base, á tanto la vara cuadrada y con orden terminante de liquidar á cualquier precio Villa del Parque, con más de 100 trenes diarios, reune todos los atractivos que pueden pedirse y se destaca entre los núcleos de población, que han surgido hasta la fecha, por sus tierras altas, llenas de vida, con una población vigorosa y donde todo el mundo, desea adquirir un palmo de tierra, convencido de los resultados brillantes, que reporta la solución anhelada por todos. Estos 33 hermosos lotes de terreno, ubicados donde abundan los exponentes de multiplicación y rodeados de hermosas casas-quintas y suntuosos chalets, están situados pues, en el punto más central y atrayente de esta localidad moderna y elegante, donde abundan amplias calles y hermosas avenidas. El tranvía eléctrico, proyectado desde Flores hasta Villa del Parque pasará también á 1 cuadra de estos terrenos, y esto además de establecer una influencia decisiva en el mayor desarrollo de esta villa, beneficiándola con todas las comodidades que la implantación de esta línea, trae consigo, hará que la propiedad, adquiera una evolución rápida y el capital invertido se verá aumentado con exceso en un brevísimo tiempo. Si á todo esto, agregamos las condiciones amplias y liberales, con que salen á la venta, podemos asegurar, sin temor á equivocarnos, que el negocio será brillante. Condiciones de pago: En 40 mensualidades sin interés, abonando 3 mensualidades en el acto de la venta, más el 2 o|o de comisión y 3 mensualidades á los quince días. Las siguientes mensualidades se abonarán del 1o. al 10 de cada mes en mi escritorio, 25 de Mayo 42, empezando en Enero. Escrituras definitivas enseguida de la venta, ante el escribano Zurrueta. Descuento 10 o|o abonando al contado. Posesión inmediata. Lotes amojonados y todos alambrados en sus frentes. Esquinas libres de ochava. Tren gratis de Retiro (nueva) á las 2.20 y de Palermo á las 2.30 p. m. Pidan planos, informes y boletos á mi escritorio central, 25 de Mayo 42. U. T. 4115 Av. ó sucursal Villa del Parque, Tinogasta 3021 personalmente, por carta ó teléfono y en cualquier almacén de la localidad.

EL DOMINGO 17 de Diciembre á las 3, sobre los mismos. d10

*MARCOS SASTRE 3014 ENTRE* Helguera y Argerich, ó sea en lo mejor de Villa del Parque. Buena propiedad compuesta de 2 dormitorios, 1 pieza chica, cocina, cuarto de baño y w. c., mosaicos, yesos, pisos pino tea, balaustrada pozo-bomba, etc. Mide 9x24 varas. Sin base. A plazos. Reconoce $ 2.000 en hipoteca. Títulos perfectos. Seña 8 o|o. Comisión 2 o|o.

EL DGO 17 de Diciembre, á las 5 45.

*EN VILLA DEL PARQUE*—Regia propiedad calle Atalaya 2611 entre Nogoyá y Baigorria. Mide 9x17 varas. Sin Base. A plazos. Su edificio se compone de sala de negocio al frente, 1 dormitorio, cocina y w. c., sótano, vestíbulo, frente imitación piedra, mosaicos, cielos rasos yeso, pisos pino tea, persianas metálicas, instalación de gas, pozo-bomba, etc. En seguida el lote lindero ó sea la esquina de Baigorria y Atalaya. A plazos. Superficie 195 36 varas. Sin base. Títulos perfectos. Seña 8 o|o. Comisión 2 o|o. Informes, 25 de Mayo 42.

EL DGO 17 de Diciembre, á las 5 30

*EN VILLA DEL PARQUE*—A sólo 20 varas de la estación, calle Pedro Lozano entre Intendente Guiraldes y Cuenca. Amplio lote de terreno, lindando con el colegio y en la ubicación más excepcional de esta siempre ponderada villa, donde la edificación moderna y lujosa, hace que sea el punto codiciado por la gente de buen gusto. Mide 10x55 varas. Sin base. A plazos. El terreno está alambrado y tiene vereda. Condiciones de pago 1|2 al contado y el resto á 6, 12, 18 y 24 meses de plazo. Sin interés. Títulos perfectos. Seña 8 o|o. Comisión 2 o|o. Planos y datos, 25 de Mayo 42. Ed. C. Stoppani.

EL DGO 17 de Diciembre, á las 4

*EN VILLA DEL PARQUE*—3 hermosos lotes de terreno, á un paso de la estación, calle Llavallol entre Tinogasta y Pedro Lozano. Miden 10x36.51 varas cada uno. Sin base. Forman parte de los terrenos á venderse en 40 mensualidades y están ubicados por lo tanto en la situación más culminante y aristocrática de esta villa. Puedo quieran visitarlos para convencerse de la importancia de los mismos. Los interesados pueden tomar el día del remate, el tren gratis que saldrá de Retiro á las 2.20 y de Palermo á las 2 30 p. m. Títulos perfectos. Seña 8 o|o. Comisión 2 o|o. Planos é informes, 25 de Mayo 42 ó sucursal Villa del Parque, Tinogasta 3621.

EL DGO. 17 de Diciembre, á las 4 30. dic10

# Francisco Rayneli é hijo

**VICTORIA 550**

## Trenes

## que pueden tomar

## EL DOMINGO 17

los interesados en el remate de las quintas del

## PALOMAR

desde las 12 hasta las 3.45 de la tarde:

| RETIRO | PALOMAR |
| --- | --- |
| Sale | Llega |
| 12.25 | 12 54 |
| 1.53 | 2.23 |
| 2.38 | 3 09 |
| 3 10 | 3.49 |
| 3.45 | 4.24 |

### F. Rayneli é hijo

*EN 80 MENSUALIDADES*—Un resto de las quintas del Palomar, F. C. P. 21.080.89 varas cuadradas en 8 cuartos de manzana, perfectamente amojonados, con calles abiertas. Están situadas á ocho cuadras de la estación Palomar, frente mismo á los terrenos donde se construirá el arsenal de guerra que se traslada de la capital, á poca distancia del lugar donde se levantará el gran edificio de la escuela militar, cuyos terrenos han sido cedidos por el señor Pereira Iraola y también de la actual escuela de caballería. Lindan estos terrenos, calle por medio con los del señor Virginillo y con los de los doctores Sabrero é Inzúa Dorrego, donde este último tiene plantadas siete mil rosas de una variedad innumerable; en fin, son terrenos que están rodeados de una vecindad muy distinguida, siendo el centro dominante de Morón, Ramos Mejía, Caseros, Hurlingham, cuyos caminos pasan por frente á estos terrenos. Es el punto justamente donde convergen todos estos pueblos, haciendo de Palomar que es histórico, un centro donde el progreso tiene que manifestarse forzosamente, dentro de muy poco, de una manera gigantesca. Palomar está á 30 minutos de Retiro y pronto Ferrocarril. Tiene 50 trenes diarios que lo quedará unido á Campo de Mayo por fe- unen al Retiro, según horario del F. C. P., que rige del 1o. de Diciembre. La venta es urgente, indispensable, por división de una sociedad. Se realizará en 80 mensualidades, sin interés, debiendo entregar el comprador tres mensualidades al firmar el boleto y tres al recibir la libreta. Títulos á las 20 mensualidades por ante el escribano señor Panthi. Base, $ 0.30 la vara cuadrada. El remate tendrá lugar sobre los mismos terrenos y habrá coches para trasladar á los interesados. Comisión, 2 por ciento. Pidan planos.

EL DOMINGO 17 de Diciembre á las 4. —Francisco Rayneli é hijo, Victoria 550. d10

*SANTANDER 770 ENTRE el* bulevar Centenera y Pichencha. Mide nueve y media varas de frente por 37 varas de fondo, más ó menos. Consta de dos dormitorios espaciosos y muy bien construidos y las demás comodidades. A pocas cuadras del gran parque Chacabuco y á una solamente del bulevar Campana, que tiene proyectado ya el tranvía. A un paso de Centenera y una cuadra al Oeste de José María Moreno. Barrio de gran progreso. Rodeado de mucha edificación; adquiriendo hoy, puede decirse que á los tres ó cuatro meses, cuando tenga ya el tranvía, habrá se triplicado el capital. Base $ 4.000, de los cuales 1.500 $ se pagan en 42 mensualidades, sin interés. Bien barata. Seña 8 por ciento. Comisión 2 o|o.

EL DOMINGO 17 de Diciembre, á las 5. —Francisco Rayneli é hijo, Victoria 550. d10

*PROPIEDAD CENTRAL* — Calle Sarmiento 4576, entre Lambaré y Yatay. Mide 10 varas de frente por 26.17 varas en un costado, 26.35 en otro y 10.02 en el contrafrente. Consta su edificio, en perfecto estado, de comedor amplio, tres habitaciones, cocina, w. c., con cielos rasos de yeso, jardín al frente, adoquinado pago, etc. Edificio sólido, que con algunas ampliaciones, puede convertirse, teniendo en cuenta la importancia de la ubicación, en una cómoda casa-habitación. Está á una cuadra de las avenidas Río de Janeiro y Corrientes, ambas con tranvías al centro, Flores, Belgrano, Chacarita y Palermo. Toda la edificación que la rodea es moderna y valiosa. Es un negocio que conviene, tanto á los que buscan buena situación para vivir, como á los que buscan propiedades que produzcan buena y segura renta. La remataremos con la base de pesos 10.000 á liquidar. Seña, 8 por ciento. Comisión, 2 por ciento.

EL DOMINGO 17 de Diciembre, á las 3 de la tarde.—Francisco Rayneli é hijo, Victoria 550.

*ARGERICH 913 entre Páez* y Nuquén. — Casita flamante, de dos espaciosos dormitorios, patios de mosaicos, cielorrasos, etc. Perfectamente bien construida y en una situación inmejorable. A un paso del bulevar Gaona y á una cuadra justa de Nazca. Rodeada de edificación moderna y donde la tierra aumenta diariamente de valor. Base, $ 3.500 m|n, de los cuales 3000 $ tiene en hipoteca hasta Mayo de 1912, prorrogable por un año más al 9 por ciento, que deberá cargar el comprador. Sin mayor desembolso se adquiere una casa en una situación importante. Paraje alto y sano. Conviene la visiten para darse cuenta de que constituye un buen negocio. Seña 8 o|o. Comisión 2 o|o.

EL DOMINGO 17 de Diciembre á las 4 1|2 p. m.—Francisco Rayneli é hijo, Victoria 550. d10

*CASA SOBRE LA AVENIDA* Vernet 159 entre Senillosa y Doblas. Mide 10 varas de frente por 45 varas de fondo, más ó menos y se compone de tres piezas grandes y una chica, cielos rasos de yeso, cedro, mosaicos, w. c., y adoquinado al frente, el que será por cuenta del comprador; pagándose en mensualidades, quedando á beneficio del comprador las ya pagadas. Edificio construido con materiales de primer orden. Ubicación excepcional, rodeada de bulevares, La Plata á una cuadra con el tranvía número 19, sobre una de importancia y á pocos pasos de Asamblea la que ya tiene proyectado la colocación del tranvía. Rodeada de edificación moderna y elegante. Venta liberal con la base de $ 7,500, con una hipoteca de pesos 4 000 á un año de plazo, con 8 o|o. Puede visitarse de 4 á 6 p. m. Seña 8 o|o. Comisión 2 o|o.

EL DOMINGO 17 de Diciembre á las 5.—Francisco Rayneli é hijo, Victoria 550. d9

*TERRENO RODEADO DE* avenidas de importancia y dando frente á otra, calle Directorio 455, entre Beauchef y José María Moreno. Mide diez varas de frente por cincuenta y cuatro y media varas de fondo. Son 545 varas cuadradas. Tiene vereda y adoquinado pago al frente. En una situación de mérito, donde la tierra alcanzará un valor incalculable dada la edificación en gran escala que se construya, donde por la misma importancia del paraje se presta para construcciones de gran lujo. Rodeado de grandes casas-quintas. Sobre una avenida importante, á pocas varas de José M. Moreno y á una cuadra de Río Cuarto, con los tranvías 42 y 48. Directorio es continuación de San Juan. Se venderá á plazos mitad al contado y mitad á un año de plazo con 6 por ciento de interés anual. Hasta la forma de pago es ventajosísima, pues con poco desembolso se adquiere un terreno de gran porvenir. Base, pesos 20 v. c. Seña 8 por ciento. Comisión 2 por ciento.

EL DOMINGO 17 de Diciembre, á las 4 30.—Francisco Rayneli é hijo, Victoria 550 d10

*CUATRO LOTES de TERRENO* formando esquina á las calles Monteagudo y á la calle Famatina, ambas con adoquinado y los terrenos con cerco de palo. Entra la esquina que como los lotes, son de dimensiones especiales, propias para el pobre como para el rico, puesto que en estos terrenos se puede edificar tres ó cuatro pisos en cada lote, como puede hacerse la pequeña habitación, del que no es agraciado por la fortuna. Miden cada lote 9 varas de frente por 14 60 y 14 50, teniendo la esquina 16 varas con frente á Monteagudo por 17 varas de frente á Famatina. Otro de dimensiones mayores, con frente á Monteagudo, entre Famatina y Ambato. Lote número 12, con 12 vs. por 43.44 de fondo. Están ubicados en un barrio donde todo recién va tomando valor y donde los que buscan emplear bien su dinero deben tratar de adquirir, en la seguridad de obtener ventajas que no se obtendrán en otros barrios. Deben visitarlo. Hay que vender para dividir un condominio. Sin base y á liquidar. Seña 8 o|o. Comisión dos por ciento.

EL DOMINGO 17 de Diciembre á las 6 —Francisco Rayneli é hijo, Victoria 550. d10

*COMODA CASA HABITACION*, situada calle Garay 3878, entre Castro Barros y Castro. Mide 10 varas de frente por 40 de fondo más ó menos. Su edificio sólidamente construido se compone de sala, escritorio, tres habitaciones más, comedor, amplio cuarto de baño, dos piezas para el servicio y demás comodidades. Tiene cielos rasos de yeso, puertas de cedro, molino con cañerías, etc. Es una casa verdaderamente cómoda y en la que se han empleado materiales excelentes para su construcción. En cuanto á su ubicación no necesita mayores recomendaciones, puesto que es muy conocida su actual importancia, así como sus progresos, siempre crecientes. Está situada con frente á una de las avenidas de más porvenir de la ciudad con tranvías en su frente, á cuadra y media de la avenida Boedo, con los tranvías 22 y 73 y entre edificación moderna. La venderemos con la base de $ 14.000. Concurran al remate. Puede visitarse de 2 á 6 p. m. Seña, 8 por ciento. Comisión, 2 por ciento.

EL DOMINGO 17 de Diciembre, á las 5.30 de la tarde.—Francisco Rayneli é hijo, Victoria 550. d10

*PROXIMA AL PARQUE DE* los Patricios y Jardín Zoológico del Sur. Una linda propiedad, calle Famatina 68, entre Monteagudo é Iguazú. Mide 10 varas de frente por 37 varas de fondo y se compone de salón para negocio y tres habitaciones más, patios de mosaico y adoquinado pago en su frente. Es una casa bien construida y mejor situada. Está ubicada en un barrio que progresa rápidamente y en donde la valorización de la propiedad se opera en forma rápida. Comprar en estos parajes es duplicar en poco tiempo el capital que se invierte, por lo que la recomendamos á los que buscan colocar ventajosamente su dinero. Está á seis cuadras al Sur del bulevar Caseros, con tranvías en todas direcciones, á dos cuadras al Norte de la Avenida Alcorta. Venta decidida, con base de pesos 6.000. Visítenla y concurran al remate. Seña 8 por ciento. Comisión 2 por ciento.

EL DOMINGO 17 de Diciembre á las 6 de la tarde.—Francisco Rayneli é hijo, Victoria 550. d10

*EN PARQUE DE LOS PATRICIOS*. Terreno calle Famatina 234, entre Atuel y Elía. Mide 10 varas de frente al Norte por 45.80 varas de fondo. Tiene cerco vereda y adoquinado pago. A dos cuadras al Oeste de Monteagudo y cuatro al Este del bulevar Arena. Base pesos 7 vara cuadrada. A liquidar. Seña 8 por ciento. Comisión 2 por ciento.

EL DOMINGO 17 de Diciembre, á las 5. —Francisco Rayneli é hijo, Victoria 550. d10

*CASA DE RENTA, A GRANDES* plazos en el Caballito, calle Rojas 567 esquina Ortega. Mide 13 varas á una calle por 28 varas á la otra más ó menos. Forma dos departamentos: la esquina con salón para negocio y cinco piezas y el otro departamento con negocio al frente y cinco piezas, lo que hace 12 habitaciones entre las dos, con cielos rasos de yeso, gas, patio de mosaico y las demás comodidades. Adoquinado por ambas calles. Tiene un contrato por 11 meses á pesos 155 por mes que es enteramente bajo. Tiene en hipoteca pesos 14.750 al Banco El Hogar Argentino, por la que se pagan 150 pesos por mes incluidos en la base. Es una casa amplísima construida con solidez, distribuida de tal manera que producirá en todo tiempo mucha renta, destinando el frente á negocio y el resto para familia. En una ubicación donde cada día se valoriza más y con una hipoteca que paulatinamente y sin esfuerzo se paga. Esta casa en la forma que está y la ofrecemos, es realmente un buen negocio que debe preocupar á los que quieran emplear con ventaja su capital. Base pesos 20.000. Seña 8 por ciento. Comisión 2 por ciento.

EL DOMINGO 17 de Diciembre, á las 5 30.—Francisco Rayneli é hijo, Victoria número 550. d10

*EN FLORESTA—EN LA calle* Remedios 3676 entre Martínez Castro y Mariano Acosta. Casa de 10 varas de frente por 32 varas de fondo. Consta de comedor amplio, dos habitaciones más y las demás comodidades. Es bien notoria la importancia adquirida por estos parajes, en muy poco tiempo la población es numerosa y moderna, y la propiedad de buena renta. A dos cuadras al Sur de la Avenida Directorio y á dos al Norte de la Avenida Merlo. Para visitarla debe tomarse el tranvía 48 que los dejará en Provincias Unidas y Mariano Acosta. Base $ 4.500, de la que pueden quedarse debiendo $ 3.000 á uno ó dos años de plazo con el interés del 8 por ciento. Seña 8 por ciento. Comisión 2 por ciento.

EL DOMINGO 17 de Diciembre á las 5.30 Francisco Rayneli é hijo, Victoria 550. d10

*EN EL BOULEVAR ENTRE* Ríos 1141, á pocas varas de la notable avenida San Juan. Una casa construida en cal y preparada para tres pisos. Mide 10 varas de frente por 35 varas de fondo y se compone de 6 habitaciones, baño, hermosa cocina, luz eléctrica y demás comodidades. La ubicación de esta casa, en una de las avenidas más importantes de esta ciudad y al lado de otra avenida como es San Juan, también de una notable importancia, en el centro de varias sucursales de Bancos, la hacen indiscutiblemente necesaria para instalar una institución de crédito ó para establecer en ella cualquier clase de negocio, puesto que en los bulevares es donde deben radicarse todos los negocios cualquiera que sea su naturaleza y es donde justamente la renta es más alta, el interés del dinero invertido en todo tiempo más elevado y solamente variable en razón progresiva. La construcción de esta casa destinada ya para hacerla de 3 pisos con poco dinero, forma, pues, un conjunto que interesa á todos. Tiene tranvía al frente para todos los rumbos; Flores, Belgrano, San Martín, Barracas, en fin, combinan con todos los ferrocarriles y con todos los pueblos vecinos. Los títulos se otorgarán por ante el escribano señor Adolfo Frisiani donde pueden revisarlos los interesados. Se da $ 30.000 en hipoteca por un año al 8 o|o de interés sobre la misma casa si el interesado lo desea. Puede visitarse de 2 á 6 p. m. Base, $ 60.000. Seña 8 o|o. Comisión 2 o|o.

EL DOMINGO 7 de Enero, á las 4.—Francisco Rayneli é hijo, Victoria 550. d18

## V. S. VINELLI & Hno.

**384 San Martín 384**

*MUEBLES — REMATES SEMANALES* en nuestro salón, Corrientes 1685. SABADO á las 3, muebles únicamente. MIERCOLES, á las 3 y DOMINGOS, á las 3 p. m. mercaderías en general. U. T. 1557, Mitre.—V. S. Vinelli y Hno.

*EN TEMPERLEY* 51 lotes y dos casas sobre el bulevar Necochea, Avellaneda, 25 de Mayo y otras, paraje muy alto, próximos al tranvía y rodeados de buenas casas quintas, como ser las de los doctores Lindolfo, Belloc, Baxterrica, Ledesma, señores Huergo, Castaño, Caride y muchas otras. El gran bulevar Necochea, próximamente será macadamizado por cuenta del Touring Club Argentino y destinado á camino de automóviles y el tranvía eléctrico número 101 seguirá sus líneas á Santa Catalina por la calle Avellaneda, cruzando los terrenos en venta. Es una venta oportuna la que ofrecemos para toda persona que desea ganar dinero Base, 14 pesos el lote, en 80 meses. El comprador entregará en el acto del remate una sola mensualidad, y el 2 por ciento de nuestra comisión y 2 mensualidades más al recibir el título provisorio. Posesión inmediata con lotes amojonados.

EL DOMINGO 31 de Diciembre, á las 3.30 sobre los terrenos. Tren gratis de Constitución, á las 2.15. Pidan planos y boletos.—V. S. Vinelli y Hno., San Martín número 384. d10

*EN TEMPERLEY*—Casa bulevar Necochea casi esquina 25 de Mayo. Con 597.12 varas cuadradas, 4 grandes dormitorios, gran comedor, cocina, cuarto de baño, galería, corredor, gallinero, jardín, pozo semisurgente con molino, etc., edificación moderna. Base, $ 6500.

EL DOMINGO 31 de Diciembre á las 4.30 de la tarde, en la misma propiedad. Seña, 8 por ciento y el 2 por ciento de nuestra comisión. Más datos, á nuestra casa, V. S. Vinelli y Hno., San Martín 384. d10

*EN TEMPERLEY*—Casa bulevar Necochea casi esquina 25 de Mayo. Con 631 varas cuadradas y se compone de 3 grandes dormitorios, comedor, cuarto de baño, galería, corredor, cocina, gallinero, pozo semisurgente con molino, jardín, agua corriente y gas; al frente cerco de alambre tejido. cielos rasos de yeso, buenos materiales, edificación moderna. Base, pesos 6.500.

EL DOMINGO 31 de Diciembre á las 4.30 de la tarde, en la misma propiedad. Seña 8 por ciento. Comisión 2 por ciento. Más datos, á nuestra casa, V. S. Vinelli y Hno., San Martín 384. d10

*EN TEMPERLEY*—Casa quinta, calle 9 de Julio 435, 40 varas por 57, edificio compuesto de 4 piezas, cocina, galpón, cerco alambre tejido, árboles frutales, etc. Tranvía al frente y rodeado de buenos edificios y de preciosas casas quintas y con adoquinado proyectado. Es el paraje más alto y pintoresco de ese pueblo. Base, $ 7500, mitad al contado y mitad á un año de plazo con el 8 por ciento de interés.

EL DOMINGO 17 de Diciembre á las 5, en la misma propiedad. Más datos á nuestra casa, San Martín 384.—V. S. Vinelli y Hno. d22

*EN TEMPERLEY*—2113 varas en un solo lote, calle Rivadavia, á un paso del bulevar Necochea, son los lotes 12 y 13 de la manzana H., conocidos por del señor Calvo, 34.64 vs. de frente por 61 de fondo, medidas adecuadas para una buena casa quinta, como asimismo para especular, subdividiéndolos en pequeños lotes y ganar mucho dinero. Paraje muy alto y de mucho porvenir. Base, 90 centavos la v. c.

EL DOMINGO 17 Diciembre á las 5 1|2, en el mismo terreno. Pidan planos. San Martín 384.—V. S. Vinelli y Hno. d22

# Rogelio P. Rayneli & Cía.

**35—Carlos Pellegrini—35**

Socios: ROGELIO P. RAYNELI y LISANDRO TORRES

*CASITA PERFECTAMENTE* situada y rodeada de todas clases de comodidades, como ser: luz eléctrica en su frente, adoquinado, tranvías y entre un núcleo de población moderna y elegante. Bragado 5721, entre la avenida Larrazábal y Fonrouge, justamente á una cuadra al Sur de la avenida Provincias Unidas, que tiene, también adoquinado y tranvías á Flores y plaza de Mayo. Mide 10 varas de frente por 35 1|2 varas de fondo, constando su edificio de tres amplias piezas, galerías, patios mosaicos, balaustrada con puertas de fierro, cielos rasos, pisos pino de tea, y todas las demás comodidades que podrán apreciar los interesados, haciéndole una visita. Base de venta 3.500 pesos moneda nacional, incluso 37 mensualidades de $ 42 13 moneda nacional, con las que cargará el comprador y el resto al contado. Visítenla. Seña 8 por ciento. Comisión 2 por ciento.
EL DOMINGO 17 de Diciembre, á las 3.30. Rogelio P. Raynell y Cía., C. Pellegrini 35. d7

*A DOS CUADRAS DEL AN*dén de la estación Villa Ballester, 17 metros 33 de frente á la calle Independencia entre San Martín y Las Heras, por 43 metros 30 de fondo ó sean 1.000 varas cuadradas para vender en un lote con base de 8 pesos v. c. y que se presta admirablemente para un chalet ó quinta por su proximidad á la estación y por la condición de la localidad que desde que se formó ha sido destinada á edificar elegantes casas habitaciones del tipo chalet. Es un buen negocio que debe realizarse indefectiblemente por ausentarse su propietario. Son los lotes 23 y 24 de la manzana 154. Venta decidida. Seña. 8 por ciento. Comisión 2 por ciento.
EL DOMINGO 17 de Diciembre á las 4.—Rogelio P. Raynell y Cía., C. Pellegrini 35.

*AVENIDA LA PLATA EN*tre Cochabamba y Constitución; es decir, sobre una de las avenidas más importantes del municipio que corren de Norte á Sur, con adoquinado y tranvías en toda su extensión. Espléndido lote de terreno entre edificios, con vereda, adoquinado por cuenta del comprador, tranvías en todas direcciones en su frente y entre un núcleo de importante población. Donde la edificación moderna, sólida y elegante se apropia de ese barrio, lo más pintoresco, lo más progresista y lo más hermoso que tiene la capital. Como ubicación es de lo mejor que sale á la venta; la avenida San Juan, con tranvías 44 y 73, solamente dista una cuadra y Río IV, dos con los tranvías 44, 43, 42, etc., en todas direcciones y á cualquier punto de la capital. El tranvía 19 pasa por su frente. Sus medidas son: 11 varas de frente al Oeste por 30 vs. con 60 centivaras de fondo. Como se ve es lo mejor, por sus dimensiones, ubicación, etc., es para conformar al más exigente. Visítese. Base, $ 18 v. c. Tiene 6.000 $ de hipoteca, con 9 o|o de interés. Seña 8 o|o. Comisión 2 o|o.
EL DOMINGO 17 de Diciembre á las 4—Rogelio P. Raynell y Cía. d8

*AVENIDA LA PLATA, EN*tre Metán y Rondeau, de dimensiones especiales, brillante ubicación, entre edificios, con adoquinado, tranvía y aceras en su frente y rodeado de una edificación moderna, sólida, elegante; lo mejor de la parte Sur de la capital. Otro lote de 10 vs. frente por 64 de fondo; este lote como los anteriores son los únicos terrenos que sobre la avenida La Plata, de San Juan á Chiclana. — Salen á la venta, con orden terminante de vender, por lo que exceda de la base. Llamamos la atención sobre estos negocios á los especuladores, al pequeño capitalista y á todas las personas que deseen redoblar el capital que inviertan en la adquisición de estos lotes de terreno que se recomiendan por sí solos. Base, $ 12 vara cuadrada. Seña 8 o|o. Comisión 2 o|o.
EL DOMINGO 17 de Diciembre á las 4.30.—Rogelio P. Raynell y Cía. C. Pellegrini 35. d8

*HORTIGUERA ENTRE CON*vención y la avenida Directorio. Hermoso lote de terreno entre muros y rodeado de un núcleo de importantísimas avenidas, como ser, Polvorín, que sólo dista una cuadra, avenida Campana, á tres cuadras, Río Cuarto á la cuadra, con los tranvías 42, 43, 45 y 48 á Flores, Mataderos, plaza de Mayo y Constitución, á sólo tres cuadras del parque Chacabuco y próximo á la estación Caballito del F. C. O. Mide 10 varas de frente por 31 varas de fondo. Como dimensiones, no es posible pedir nada mejor, pues se presta tanto para construir la casa habitación moderna como la casa de renta. Tiene una hipoteca de 3.000 pesos al 9 o|o por un año. Base $ 13 v. c., incluso la hipoteca. Este espléndido terreno, brillantemente situado, está al alcance de todos los bolsillos, pues casi sin dinero puede adquirirse, convencidos de que harán un excelente negocio de fin de año. Visítenlo y nos ahorrarán de comentarios. Seña 8 o|o. Comisión 2 o|o.
EL DOMINGO 17 de Diciembre á las 5 p. m.—Rogelio P. Raynell y Cía., C. Pellegrini 35. d8

*DE RENTA — LA CASA,* calle Zuviría 769, al lado mismo de una panadería. Casa corralón, de 10 varas de frente por 64 varas de fondo, más ó menos. Su edificio en perfecto estado se compone de tres piezas de material y uno más chico, con una caballeriza para cuatro caballos, adoquinado hasta las piezas, acera y adoquinado en su frente pago. Todo en cal, perfectamente habitable, con puertas de cedro, pisos pino de tea, y todas las demás comodidades. Barrio importantísimo, rodeada de toda clase de comodidades, y á la cuadra de las avenidas Centenera y Río Cuarto, las que tienen tranvías en todas direcciones. Reconoce un contrato por dos años, á $ 125 moneda nacional por mes, pudiendo de común acuerdo, dejarse nulo este contrato, si así lo desease el comprador, perdiendo el importe de tres meses de alquiler, así como igualmente el inquilino, perdiendo dos meses de alquiler, que son los que tiene en depósito. Como ubicación, renta, construcción y dimensiones, es para conformar al más exigente especulador. Base, $ 11.000. Mitad á 2 años con el 8 o|o anual. Visítenla. Seña, 8 por ciento. Comisión 2 o|o.
EL DOMINGO 17 de Diciembre, á las 5 —Rogelio P. Raynell y Cía., Carlos Pellegrini 35 d7

*LOBOS ENTRE MALVINAS* y la avenida Curapaligue, al lado del número 3553, á tres cuadras justas del parque Chacabuco y de la avenida Campana, y á igual distancia de la avenida Río Cuarto, que tiene tranvía en todas direcciones. Entre edificios, lo que quiere decir que solamente con simples tabiques queda construída la casa habitación, ahorrando de ese modo tiempo y dinero. Visitándolo nos evitarán todo comentario. Mide 10 varas de frente al Sur por 48 varas de fondo. Por sus dimensiones se presta para construir en él, lo que á vista del especulador, crea más conveniente. Tiene una hipoteca de 3.500 pesos al 9 por ciento por 1 año la que ya incluída en la base de $ 9 v. c. Seña, 8 por ciento. Comisión, 2 por ciento.
EL DOMINGO 17 de Diciembre á las 6.15 p. m.—Rogelio P. Raynell y Cía., C. Pellegrini 35. d8

*ESQUINA Y OTRO LOTE de* terreno brillantemente situados, San Ramón esquina Directorio. Con toda clase de comodidades y rodeados de avenidas de importancia como San Pedrito, que sólo dista una cuadra, Provincias Unidas, con los tranvías 42, 45 y 48 á dos cuadras. La avenida Rivadavia á 4 cuadras, con los tranvías 1, 2, 5, 43, 42, etc., y á pocas cuadras de los tranvías 99, 87. La avenida Directorio, continuación de San Juan, es una de las avenidas más importantes, en la que dentro de breve tiempo continuarán sus vías los tranvías eléctricos hasta Floresta, pasando por consiguiente por el frente de los terrenos que ofrecemos hoy al especulador y al capitalista, asegurando que harán un negocio interesante. La esquina mide 10 metros 10 de frente al Norte, Directorio, por 26 metros 10 al Oeste, San Ramón y 11 metros de contrafrente. Total 578 varas cuadradas. El lote mide 10 varas de frente por 35 varas de fondo, ambos cercados con alambre tejido, vereda, etc. Ho, salen á la venta por cualquier cosa. Sin base y á tanto la vara cuadrada. Visítese. Seña 8 o|o. Comisión 2 o|o.
EL DOMINGO 17 de Diciembre á las 6 —Rogelio P. Raynell y Cía., C. Pellegrini 35 d8

*FRENTE AL PARQUE D*e los Patricios y Jardín Zoológico del Sur 2 lotes de especiales dimensiones, para construir la casa de renta, tan apropiada en ese importante barrio. Son los números 13 y 17 de la manzana D sobre la calle Los Patos entre las de Pepirí y Atuel, es decir, á dos cuadras de la avenida Caseros, con los tranvías 6, 16, 46, 17, etc. Sus medidas son 10 varas de frente por 59 varas de fondo. Sus dimensiones, su ubicación y sus facilidades de pago, contribuyen todo á la mayor bondad de la operación. Reconoce uno de ellos una hipoteca de $ 2.000 m|n., por dos años, con opción á otro año más, con la que cargará el comprador y el resto al contado. Su fácil adquisición hacen que el pequeño capitalista pueda aprovechar estos terrenos que hoy salen á la venta con la base de $ 8 v. c. Seña 8 por ciento. Comisión 2 o|o.
EL DOMINGO 17 de Diciembre, á las 4.30.—Rogelio P. Raynell y Cía. C. Pellegrini 35. d7

*CHACABUCO ESQ. CHILE* Central terreno de ideales dimensiones, propias para edificios de gran renta, vendemos el terreno solamente, que mide 11 25 metros ó sean 13 varas de frente á Chacabuco por 17m32, ó sean 20 varas á Chile, teniendo en su contrafrente á la primera 11m25, ó sean 13 varas. Son en total 181m85, ó sean 260 varas cuadradas. Base, 150 pesos la v. c. Liquidar sin comentarios y sin restricciones. Esta venta no necesita comentarios pues su proximidad á la plaza de Mayo, de la que apenas dista siete cuadras, la innumerable cantidad de vías de comunicación y medios con todos los centros de la capital que tiene en su frente y en sus alrededores y la cantidad de metros cuadrados que forman su superficie, hacen de esta esquina uno de los negocios más atrayentes de la temporada. Es el negocio club. Ahí tiene cómoda, perfecta y elegante ubicación un edificio de cuatro, cinco ó más pisos que producirá buena y segura renta. Financieramente, es una operación de primer orden. Un edificio de gran elevación costará muy poco levantar allí por cuanto sus linderos están levantando edificios de 20 metros de alto, de tal manera, que dentro de un par de meses las paredes medianeras de ambos costados permitirán edificar con simples tabiques, ahorrando en la construcción tiempo y dinero.
Esta es tal vez, sino la más importante una de las más grandes ventajas de la adquisición de este terreno. Mira al Norte y al Oeste. Seña 8 o|o. Comisión 2 o|o.
EL DOMINGO 24 de Diciembre, á las 4. —Rogelio P. Raynell y Cía., Carlos Pellegrini 35. d6

*PARA ESPECULADORES—* Una manzana en block en Monte Grande (F. C. S.) Fracción designada con el número 49 del plano especial y compuesta de una hectárea, 10 áreas y 33 centiáreas. A tres cuadras de la quinta de Chimondegny, y del camino vecinal que divide Lomas de Zamora de San Vicente. Venta en block, al contado y sin base, á tanto la vara cuadrada. Comprar, lotear, y vender en mensualidades es la operación que sigue á ésta. Monte Grande es conocido, 60 ó más trenes diarios, con 35 minutos de viaje es la distancia á Constitución. No necesita, pues, más comentarios ni más recomendaciones. Estudien la operación, y pidan planos. Seña, 8 por ciento. Comisión, 2 por ciento.
EL DOMINGO 24 de Diciembre, á las 4 de la tarde.—Rogelio P. Raynell y Cía., C. Pellegrini 35. d6

## ARTURO DEMARCO

Transferido para el Domingo 17

*CASA RECIEN CONSTRUI*da, llaves en mano, Santander 653, entre Doblas y Viel. 10x55, con comedor, 4 dormitorios, baño, cocina, w. c., galería de cristal, celosías de cedro, cielos rasos de yeso, patio de mosaico, etc. Base. 9.000 $. á plazos.
EL DOMINGO 17 de Diciembre, á las 3 1|2 p. m.—A. Demarco, Maipú 131, de 2 á 6 p. m.

*GAVILAN 666, CON AGUA* corriente y adoquinado pago. Excelente ubicación á un paso del bulevar Avellaneda con tranvías á todas direcciones. Edificio de comedor, 3 dormitorios y dependencias, 10x45. Base 8000 $, á plazos el excedente al contado, en la misma.
EL DOMINGO 17 de Diciembre á las 3.30.—A. Demarco, Maipú 131. d10

*LORIA 2181|83|85, ADOQUI*nado pago. Edificio moderno, altos y bajos de negocio y familia, 10.39x27.65. Base pesos 20.000 incluso 15.000 cédulas argentinas.
EL DOMINGO 17 de Diciembre á las 4 p. m.—A. Demarco. d10

*LAVALLEJA 774, A 1 CUA*dra de Triunvirato, buen barrio, adoquinado pago, 10 por 42, con sala y 3 dormitorios de material y 3 más de madera. Base 13.000 $, á plazos. Negocio para rentistas. Llave en mano, remataré en la misma.
EL DOMINGO 17 de Diciembre á las 5 p. m. Informes A. Demarco, Maipú 131 de 2 á 6. d10

*CUYO 4680, CASA PARA mé*dico, abogado, ingeniero ó persona de buen vivir, dada su buena distribución que se compone de sala, escritorio y 5 piezas, baño, luz eléctrica, adoquinado pago, celosías de cedro, frente art nouveaux. Base 15.000 pesos, á plazo.
EL DOMINGO 17 de Diciembre á las 5.30. Informes, Maipú 131. A. Demarco.

*Con CLOACAS, BASE* $ 8.600 mitad al contado, mitad á 1 ó 2 años de plazo, interés corriente, Maza 910 entre Carlos Calvo y Estados Unidos, adoquinado pago, cloacas, aguas corrientes, sala y 3 piezas en cal, balcones, celosías, cielo rasos de yeso decorados, etc.
EL DOMINGO 17 de Diciembre á las 6 p. m.—A. Demarco. d10

*TERRENO DIRECTORIO en*tre Viel y Beauchef, en esta importante avenida que será la arteria de más porvenir á 2 cuadras de Av. La Plata, 10 por 48. Base 20 $ v. c.
EL DOMINGO 17 de Diciembre á las 3 p. m. Informes.—A. Demarco. d10

*ALMACENEROS, RENTIS*tas y todo comerciante también los especuladores. La esquina Pavón 3500 y Maza con adoquinado por la primera, 300 v. c. con gran sótano, 2 dormitorios, sótano, vidrieras metálicas y un patio grandioso para continuar la edificación. Base 9000 $, con facilidades de pago.
EL DOMINGO 17 de Diciembre á las 3.30.—A. Demarco. d10

*TERRENO ESQUINA, BASE* 20 $ v. c. Bulevar La Plata y Rondeau, 11.40 por 16.75. Demás están elogios sobre la localidad, sus medidas se permiten para edificar lo que en ella se desee.
EL DOMINGO 17 de Diciembre á las 4, en la misma.—A. Demarco. d10

*POR DIVISION DE CONDO*minio, 3 lotes parte en mensualidades y resto al contado, en la Floresta entre las Avenidas Rivadavia y Provincias Unidas. 2 lotes White entre Zelada y Caxaraville, unidos y un otro Fafaela entre White y Mozart, cada uno mide 9.30 por 69. Es una venta como judicial.
EL DOMINGO 17 de Diciembre á las 7.30.—A. Demarco, Maipú 131. d10

*TERRENO PARQUE CEN*tenario, á 1 cuadra de los tranvías 86, 88, 89, 97 y 98. Zapaleri entre Vírgenes y Monte Egmont, 10x55, adoquinado por cuenta del comprador. Base 8 $ vara, se deducirán 39 mensualidades de 105 $, cada una sin interés.
EL DOMINGO 17 de Diciembre á las 5. se compra sin plata.—A. Demarco. d10

## Cosso, Galimberti y Lagos

*COMO JUDICIAL — EL LU*NES 18 y MARTES 19 de Diciembre, á la 1 de la tarde, liquidaremos por orden de sus dueños todas las existencias é instalaciones de la casa importadora de mercería, calle Suipacha 127. Omitimos detalle por su mucha extensión. Llamamos especialmente la atención sobre las buenas instalaciones, vidrieras, mostradores, etc., etc. —Nota: Toda la mercadería se venderá al contado y sin reclamación, siendo la comisión del 10 por ciento á cargo del comprador. v19

---

Por orden de la Compañía de Tierras del Sud :: ::

# RANELAGH

En el circuito del F. C. Sud. Los terrenos más altos y más lindos de los alrededores. Lotes amplios casi todos, de 12 y más varas de frente.

## SIN BASE - A TANTO POR MES EL LOTE

### EN 100 MENSUALIDADES SIN INTERÉS

# Pasado mañana Domingo

Dos trenes expresos gratis: De Constitución á la 1 en punto, vía Temperley, sin parar hasta Renelagh.
De Constitución á la 1.45, vía Quilmes, parando en Quilmes y Berazategui.

### IMPORTANTE

A los que empiecen á edificar antes de 3 meses, se les regalarán 10 mensualidades.

Pidan planos, boletos y otros informes á nuestra casa, Bartolomé Mitre 530.

## GUERRICO & WILLIAMS.

---

## C. E. Lucumberri

*JUDICIAL — AD CORPUS.* Guatemala 350, entre Canning y Malabia, buena casa-habitación con todas comodidades y un galpón al fondo. Mide 8m66 cent. de frente al Norte sobre la calle Guatemala por 31m17 centímetros de fondo al Sur.
EL DOMINGO 17 de Diciembre de 1911, á las 4.30 de la tarde, sobre la misma propiedad, procederé á la venta ad corpus de la indicada finca, cumpliendo un mandato del doctor Julián V. Pera, interinamente á cargo del juzgado que fué del doctor Ponce y Gómez, secretaría del doctor Borges en el juicio sucesorio del señor Luis Repossini. Base, $ 15.333.32 ó sean las dos terceras partes de su tasación. Seña, 8 por ciento. Comisión, 2 por ciento á cargo del comprador. Más datos á la secretaría del doctor Borges ó á mi escritorio, Pueyrredón 55 — C. E. Lucumberri. 1p

## Hermida Márquez y Durand

**Forman la firma: Ovidio B. Hermida Márquez y Gabriel Durand. Oficinas: Bmé. Mitre 742. U. T. 4628, Av. Flores. Rivadavia 7007. U. T. 539, Flores. Belgrano, Cabildo 1786. Villa Gral. Mitre, Gaona 2306, U. T. 56; Coop. 114, Flores.**

*EN BELGRANO — IDEAL* terreno de 10x22 varas á 100 metros de la Av. Vertiz y á corta distancia de las Barrancas. Base 10 $ v. c. Calle Migueletes entre Pino y Virreyes, á un paso del adoquinado por Blandengues. Como barrio, es inmejorable, rodeado de edificación moderna y donde muy rara vez sale á la venta terreno en ese paraje. Planos á Hermida, Márquez y Durand, B. Mitre 742 ó Cabildo 1786.
EL DGO. 17 de Dicbre. á las 5. d12

*Avdas. San MARTIN y Bella* Vista. A 50 metros de esas dos importantes avenidas, Casa moderna, con grandes comodidades y lista para habitar, edificada en terreno de 345 varas cuadradas. Consta de dos amplios dormitorios, comedor, que cuadra al patio, cocina, w. c., galería de mampostería, cielos rasos de yeso, carpintería moderna, mosaicos, pisos tea, bomba, balaustrada en su frente y otros detalles de las casas construídas con gusto y sin economía. Casa calle Seguí (adoquinado). No. 1928 entre San Matías y Camarones. Base $ 6.500. A plazos. Como ubicación es inmejorable, á 50 metros de la Av. San Martín, con doble vía de eléctricos á todos rumbos de la ciudad y á corta distancia de Bella Vista, con eléctrico 88. Recomendamos visiten esa propiedad por ser una buena ocasión comprar una finca en ese barrio, donde, hoy por hoy, la propiedad, aumenta su valor á diario y produce gran renta. Por datos é informes á Hermida Márquez y Durand, B. Mitre 742 ó Rivadavia 7007.
EL DGO. 17 de Dicbre. á las 3. d12

**NOTA—En todas las ventas exigiremos seña sin excepción y el 3 o|o de comisión. —HERMIDA MARQUEZ y DURAND.**

# MANUEL CAMPOS

**Ex gerente de la casa V. S. LOBATO & Cía.**

**Provisoriamente SAN MARTIN 142 — U. Telef. 4692, Avenida**

*2 CHALETS EN BANFIELD* Nuevos, modernos y que producen renta, á 4 cuadras de la estación, en la parte más valiosa de la localidad sobre la avenida Carlos Pellegrini números 1137 y 1139, al lado mismo de la esquina de Medrano. El paraje donde se ostentan los mejores palacios. Con adoquinado al frente. Base pesos 8 000 cada uno, para liquidar pudiendo pagarse el importe 1|2 al contado y 1|2 á un año con el 6 o|o. Título perfecto. Escrituras por ante el escribano señor P. Lalanne.
EL DOMINGO 24 de Diciembre á las 4. Cada uno mide 11 varas de frente por 37. El edificio se compone de jardín al frente, hall comedor, 3 dormitorios, pieza para servicio, baño, cocina. Con servicio de aguas corrientes, w. c., galerías, luz eléctrica, gas, etc., etc. Producen 110 y 105 pesos de renta, sin contrato. Pueden visitarse. Seña 8 por ciento. Comisión 2 o|o. Informes, San Martín 142.—Manuel Campos. d10

*EN MARTINEZ — 3 LOTES* bien ubicados, frente á la plaza 9 de Julio á 7 cuadras de Santa Fe, en plena Villa Escalada, donde se ha formado un núcleo de población nueva é importante, calle Del Valle y Mitre. Base $ 3 v. c. pagaderos mitad al contado y el resto á 6 y 12 meses con 6 o|o. Título perfecto.
EL DOMINGO 17 de Diciembre á las 5 30. Con frente á Del Valle, 1 lote de 10 varas por 38 45 y con frente á Mitre, 2 lotes de 10 varas por 38 45. Seña 8 o|o. Comisión 2 o|o. Informes, San Martín 142. — Manuel Campos. d10

*CEVALLOS 292 LINDANDO* con la esquina de Moreno. Para un petit hotel. En el centro de la parroquia de Monserrat, á 2 cuadras de la avenida de Mayo, plaza del Congreso. El terreno más lindo para edificar, pues sus reducidas dimensiones permitirían construir un hotelito con pequeño desembolso. Venta sin base alguna al mejor postor. Título perfecto. Ad corpus.
EL DOMINGO 17 de Diciembre á las 4. en la misma propiedad. Mide 7.09 varas por 16.06 de fondo tiene un edificio que aunque antiguo, produce renta, sin contrato. Consta de sala, 3 piezas y dependencias. Puede visitarse de 2 á 5 de la tarde. Seña 8 o|o. Comisión 2 o|o. Informes San Martín 142.— Manuel Campos. d10

*EN BELGRANO — Bebedero* No. 2354 entre Conde y Freyre. Buen barrio, á 3 cuadras de Monroe, al lado del tranvía, y entre edificación nueva. Casa para habitar, de dimensiones amplias, edificio sólido y moderno. Base, $ 9.000, incluso una hipoteca de $ 8.000 que vence el 18 de Octubre de 1913, con el 9 o|o. Título perfecto. Ad corpus.
EL DOMINGO 17 de Diciembre á las 5. Mide 10 varas por 53. Tiene 4 amplias piezas, otra para servicio, baño, cocina, w. c., galería, cielos rasos de yeso, pisos pino de tea, jardín, patios de mosaico, gas, etc., etc. Puede visitarse. Seña 8 o|o. Comisión 2 o|o. Informes, San Martín 142.—Manuel Campos. d10

*SERRANO 2318 — ENTRE* Guemes y Charcas. A una cuadra de los portones y de la plaza Italia. Lo más valioso é interesante de Palermo, entre construcciones modernas y en barrio donde las propiedades producen la más alta renta. Buena casa con frente moderno, apta y lista para entrar á habitarla. Base, 30.000 pesos, pudiendo pagarse el importe mitad al contado y mitad á un año con el 7 o|o. Título perfecto. Ad corpus.
EL DOMINGO 17 de Diciembre á las 4 y 30. Mide 10 varas por 35. Consta de edificación de frente moderno imitación piedra, zaguán revestido, vestíbulo, sala, comedor, 4 dormitorios, baño, interior con cuarto de vestir, cocina con económica, pieza para servicio, w. c., cielos rasos de yeso, pisos pino de tea lustrados, zaguán, vestíbulo y patios de mosaico, etc. Puede visitarse de 3 á 5. Seña 8 o|o. Comisión 2 por ciento. Informes, San Martín 142.—Manuel Campos. d11

## Guerrico & Williams

CASAS

*PRECIOSO CHALECITO In*glés en mensualidades, en Villa Real, calle Sáenz Valiente esquina Tinogasta, lotes 23 y 24, manzana F. A una cuadra de la estación Villa Real y á 5 de la estación Versalles. Hecho á todo costo en Inglaterra, absolutamente todo desarmable, consta de:
PISO BAJO — Sala, comedor, cocina y galería.
PRIMER PISO — Tres grandes dormitorios, terraza, etc. y dependencias. No se puede pedir nada más elegante. El terreno consta de 24v37 sobre Sáenz Valiente, 6v92 en la ochava, 14v37 sobre Tinogasta, 29v27 en el contrafrente de Sáenz Valiente y 19v27 en el contrafrente de Tinogasta ó sea una superficie de 552.03 varas cuadradas. Sin base, en 36 meses sin interés, exigiéndose 3 meses en el acto del remate y 3 más al escriturar dentro de los 30 días. Títulos perfectos.
EL DOMINGO 17 de Diciembre, á las 5 de la tarde, en la propiedad que puede visitarse. Seña, 8 por ciento. Comisión, 2 por ciento.—Guerrico y Williams. d8

TERRENOS

Ranelagh

*RANELAGH — ORDEN DE* la Compañía de Tierras del Sur, sobre el circuito del F. C. S., la más linda y alta localidad de los alrededores, con árboles. La formación de este pueblo no ha respondido á un propósito de lucro; se ha delineado su traza bajo un nuevo plan que embelleciendo acerca considerablemente aun sus puntos más extremos. Todos los lotes amplios, casi todos de 12 y más varas de frente; sus calles abovedadas y arboladas completamente, sus manzanas alamoradas, la luz que se colocará en breve, son factores de progreso que la compañía se ha esmerado en colocar con el deseo de que sea Ranelagh no tan solo residencia de veraneo, sino también de todo el año. La liberalidad con que hace la venta contribuirá también á ello y no vacilamos en asegurar que la casi totalidad de los compradores no lo hará para especular sobre una segura valorización, sino para asegurar el hogar propio, primer jalón de todo bienestar. La venta se hará en las condiciones generales de la compañía de Tierras del Sur, con amplia opción y toda liberalidad. Sin base, á tanto por mes el lote, en 100 mensualidades sin interés.
EL DOMINGO 17 de Diciembre á las 2 p. m. sobre los mismos terrenos. En el acto del remate exigiremos 3 mensualidades y 2 o|o de nuestra comisión; otras 3 mensualidades dentro de los 15 días al entregarse los títulos provisionales y las 94 restantes deberán abonarse del 1 al 10 de cada mes, á contar del 1o. de Febrero de 1912, en las oficinas de la compañía de Tierras del Sur, Maipú 190. Por pagos al contado se hará un descuento de 20 o|o sobre los plazos. La posesión se hará inmediatamente con lotes amojonados por los agrimensores Repetto y Beverini. Escrituras se harán por ante los escribanos de la compañía. Trenes especiales gratis saldrán el día del remate á la 1 vía Temperley y 1.45 vía Quilmes parando en ésta y Berazategui. Además los interesados podrán tomar los trenes ordinarios que salen de Constitución á la 1.45 vía Temperley y 2.15 vía Quilmes, parando en las estaciones intermedias. Nota importante: A todo comprador del primer remate que principie á edificar de material, antes del 15 de Marzo de 1912, se le cancelarán las últimas diez mensualidades, correspondientes á los lotes afectados por la edificación. Pidan boletos y otros informes á nuestra casa B. Mitre 530.—Guerrico y Williams.

*EN MAR DEL PLATA — 4* casas recién construídas. Calle Maipú, entre 20 de Septiembre y España, con empedrado pago, á media cuadra de la plaza Norte, á 4 de la plaza España y á 5 de la playa, balneario y hotel de "La Perla". Dentro del radio de cloacas y aguas corrientes, en barrio muy edificado que está progresando enormemente.
PRIMER GRUPO—Dos casas levantadas en terreno de 10x32, varas cada una constan de, sala, comedor con sótano, 3 dormitorios, cuarto de baño, cocina, pieza para servicio, w. c., corredor con mosaicos, frente imitación piedra, jardín verja de hierro con pilares, acera mosaico, luz eléctrica, etc. Base, $ 13 000 cada una.
SEGUNDO GRUPO—Dos casas levantadas en terreno de 10x33, varas cada una, constan de sala, 2 dormitorios, cuarto de baño, cocina, pieza de servicio, w. c. Todos los demás detalles son iguales á las anteriores. Base, $ 11.000 cada una. Resultando distintos compradores, las escrituras se otorgarán por ante la oficina de don Prudencio B. Lavista. Títulos perfectos.
EL MIERCOLES 20 de Diciembre, á las 3 p. m. en nuestra casa, B. Mitre 530. Pueden visitarse. Seña 8 o|o. Comisión 2 por ciento.—Guerrico y Williams. d13

*SOBERBIO TERRENO AL* Norte. 2.617 varas en 3 lotes con opción. A plazos. Charcas 2326 al 2358, entre Azcuénaga y Larrea. A poco más de una cuadra de la Avenida Pueyrredón, á 5 de Callao, en pleno barrio aristocrático, inmejorable para casas de renta, pudiéndose sacar subidísimos alquileres por la gran demanda de casas en ese barrio preferido de las familias. Unico bloc de tierra de esas dimensiones, disponible en tan privilegiada situación. Lotes de 11.78 á 15 varas de frente, con superficies de 767 á 951 varas cuadradas. Base, $ 85 la vara cuadrada, pagadero tercera parte al contado, tercera al 30 de Junio y tercera al 31 de Diciembre de 1912 con 7 por ciento de interés anual, pagadero por semestres adelantados y pagarés hipotecarios. Resultando distintos compradores, las escrituras se otorgarán por ante la oficina de don Vicente Hoyo, Florida 55, con títulos perfectos.
EL MIERCOLES 20 de Diciembre, á las 2 de la tarde, en nuestra casa, B. Mitre 530. Seña, 8 por ciento. Comisión, 2 por ciento.—Guerrico y Williams. d8

*EN EL TIGRE — AMPLIA* casa-quinta. Calle Las Palmas. A 1 cuadra del tranvía á la estación y 2 del río Luján. Levantada con los mejores materiales sobre arcadas, con ladrillo de máquina, consta de más de 20 habitaciones, en 2 cuerpos de edificio que se comunican por puentes de hierro, caballeriza, pajarera, gallinero, aguas corrientes, aljibe con bomba y pozo. La luz eléctrica llega hasta la esquina. En magnífico terreno que consta, según título, de 63v50 de frente al Este sobre la calle Las Palmas por 115v47 de fondo; aunque existe mucho más terreno; buen jardín, quinta de frutales, etc. Base, $ 37.000. Mitad al contado y mitad á un año, con 7 o|o de interés anual, pagadero adelantado y pagarés hipotecarios. Títulos perfectos.
EL MIERCOLES 20 de Diciembre, á las 3 p. m., en nuestra casa, B. Mitre 530. Puede visitarse. Seña 8 por ciento. Comisión 2 o|o.—Guerrico y Williams. d13

*EN NECOCHEA — SOBRE* el río Quequén, en las quintas números 1 y 2. Con frente á la gran Avenida Centenario, próximo á los manantiales y al gran parque que en breve hará construir el señor Carlos Díaz Vélez. Conocido por quinta de Santiago Torres, dos espléndidos lotes con gran frente al río Quequén, de 9.532 v. c. en la quinta núm. 1. La tercera parte indivisa de la quinta número 2 ó sean 21.282 v. c. Todo el terreno alfalfado, inmejorable para chalets de verano, no pudiendo desear nada más pintoresco. Venta obligada por división de condominio. Base, 60 centavos la vara, mitad al contado y mitad á un año de plazo con pagaré hipotecario y 7 por ciento de interés anual acumulable al pagaré.
EL MIERCOLES 27 de Diciembre, á las 3 de la tarde, en nuestra casa, B. Mitre 530. Seña, 8 por ciento. Comisión, 2 por ciento. Pidan planos.—Guerrico y Williams. d15

MUEBLES, ETC.

*MUEBLES DE VERANO —* importados. Ultimo remate especial de muebles de verano, elegante juego de comedor inglés de roble ahumado moderno, compuesto de 15 piezas; preciosos juegos de dormitorio ingleses de laqué y satin Walnut con ropero de 3, 2 y 1 cuerpos, preciosos juegos de salita de laqué y esterilla; muebles de fantasía que los hacen juego; elegantes juegos sala de galería, ó hall, de mimbre y género, roble y rafia, todos del mejor gusto y modelos nuevísimos, muy convenientes para amueblar con elegancia casas-quintas; alfombras, carpetas lavables, de todas dimensiones, ricos grabados en negro ó iluminados, con ricos marcos de laqué, nogal, roble y oro, etc.; floreros de cristal, marcos para retratos, etc., etc.
EL VIERNES 15 de Diciembre á las 4 p. m. en nuestra casa, B. Mitre 530. En exposición desde el miércoles de 9 a. m. á 7 p. m. Comisión 10 o|o.—Guerrico y Williams. d10

## Luis S. Casanovas y Cía.

*EL DOMINGO 17, A LAS 5* p. m., en Rivadavia al lado del número 4660, hoy Pasaje Peña, como de 8 metros de ancho con su entrada de palacios que en seguida será calle, espléndido paraje alto y aristocrático, donde nadie le vende y con el gran valor de Rivadavia y del subterráneo. Se rematan los lotes 12 y 14 del primer plano con las dimensiones de mayor mérito 11.54 varas cuadradas de frente al Este por 22.67 de fondo, ó sean 528 varas cuadradas, los dos lotes al lado mismo, después de las tres casas de altos que se construyen y que dentro de 6 meses todo estará transformado en casas de alto allí. Base 38 pesos la vara cuadrada, pudiendo pagar 7.040 pesos moneda nacional á un año de plazo y pesos 7.040 moneda nacional á 2 años de plazo con garantía hipotecaria y 7 o|o de interés por semestres anticipados. La diferencia al contado. Títulos perfectos, escrituras por los escribanos señores Rolón y Bidart, así que sean llamados. Seña 8 o|o y 2 o|o de comisión. Informes y detalles en nuestros escritorios Sarmiento 338 y Crámer 2550.—Luis S. Casanovas y Cía. U. T. 4778, Avenida. v15

*EL DOMINGO 17, A LAS 4* p. m. Godoy Cruz y Muñecas. Casa barata, á 2 cuadras de Triunvirato, 350 varas cuadradas, consta de 4 habitaciones de material en cal con tirantes de hierro, cocina y w. c., galería, piso de tea, mosaicos, cielos rasos de yeso. Base, $ 8.000 moneda nacional. Seña 8 o|o y 2 o|o de comisión á cargo del comprador. Informes y detalles en nuestros escritorios, Sarmiento 338 y Crámer 2550.—Luis S. Casanovas y Cía. U. T., 4778 Avenida. v15

*EL DOMINGO 17, A LAS 3* p. m. Avenida Forest. Casa barata, á 2 cuadras de la estación del F. C. R. Luis María Saavedra, 500 varas cuadradas, consta de 2 habitaciones, comedor, cocina y w. c., de material y pozo con bomba semisurgente. Base, $ 5 000 moneda nacional. Seña 8 o|o y 2 o|o de nuestra comisión á cargo del comprador. Informes y datos en nuestros escritorios, Sarmiento 338 y Crámer 2550.—Luis S. Casanovas y Cía. U. T. 4778 Avenida. v15

## Arturo Barros y Cía.

*EN BELGRANO—5 ESPLEN*didos terrenos, á 5 años de plazo, con opción á 8; ubicados en el paraje más alto y pintoresco de este progresista barrio. Calle Ruiz Huidobro y Superí, á poca distancia del Parque de Saavedra y á 4 cuadras de la avenida Cabildo. Sin base, á 5 años de plazo, una tercera parte al contado y el resto á 5 años, 7 por ciento por trimestre adelantado. Título perfecto á disposición de los interesados.
EL DOMINGO 17 de Diciembre, á las 4.30 p. m., en los mismos terrenos. Seña, 8 por ciento. Comisión 2 por ciento. Planos é informes, San Martín 50.—Arturo Barros y Cía. d10

EN LA
## ESTACION
DE
## MARTINEZ

v17

*EN MARTINEZ—A 1 y 1|2* cuadra de la estación del F. C. C. A. 6 espléndidos terrenos, dando frente á la avenida Eduardo Costa, entre las calles Moreno y Belgrano. Terrenos de suma importancia por su ubicación y rodeados de las casas quintas de Alvear, Ayerza, Castex y otros. Venta resuelta. Sin base, á tanto la vara cuadrada y en condiciones de pago fáciles. Tercera parte al contado y el resto en 24 mensualidades.
EL DOMINGO 17 de Diciembre, á las 3.30, en los mismos terrenos. Títulos perfectos y definitivos por ante el escribano J. E. de Elía. Seña 8 por ciento. Comisión 2 por ciento. Planos é informes, San Martín 50.—Arturo Barros y Cía. d8

## Gondra y Schwarz

13—Florida—13

# EN ADROGUÉ

v17

*EN EL PARQUE MARIANO* Demaría, un chalet, una casa y 12 espléndidos lotes de terreno situados en la calle Norther y Camino Real á Lomas de Zamora. Los lotes tienen una superficie que varía desde 265.80 varas hasta 947.28 varas, todos tienen frente al Camino Real á Lomas de Zamora, por donde muy en breve pasará el tranvía número 102, de la Cía. de Tranvías Eléctricos del Sud. La luz eléctrica y las aguas corrientes á una cuadra de los terrenos en venta. El chalet tiene frente á la calle Norther y consta de tres habitaciones, dos piezas chicas, galpón, 2 gallineros, plantas de adorno y árboles frutales. Superficie 1.427.29 vs., la casa, con frente á la misma calle y una superficie de 529.73 vs., consta de dos piezas, cuarto de baño, w. c., pozo semisurgente y gallinero. Base, $ 1 la vara cuadrada para los lotes y $ 4 la vara cuadrada para los lotes edificados. Pagaderos en 48 mensualidades sin interés.
EL DOMINGO 17 de Diciembre, á las 3 p. m. Sobre los mismos. Condiciones de pago: Tres mensualidades al entregar la libreta, y las cuarenta y cinco restantes del 1 al 10 de cada mes, en nuestro escritorio. Los títulos definitivos se otorgarán por ante la escribanía de los señores Bigliani y Abadía, calle Rivadavia 842, una vez abonadas 15 mensualidades, posesión inmediata. Títulos perfectos. Seña, tres mensualidades, comisión 2 o|o. Planos é informes á nuestro escritorio, Florida 73.—Gondra y Schwarz. d13

# EN FLORESTA

v17

*CASITA EN FLORESTA. A* plazos. Calle Araujo 48 entre las avenidas Rivadavia y Coronel Falcón, á veinte varas del tranvía eléctrico No. 1. Base, pesos 4.500, mitad al contado y mitad á 18 meses de plazo con garantía hipotecaria é interés del 9 o|o anual.
EL DOMINGO 17 de Diciembre á las 5 de la tarde, en la misma propiedad. 10 varas por 18.11 de fondo. Ad-corpus. 3 habitaciones, cuarto de baño, cocina, galpón, bomba, w. c., etc. Títulos perfectos. Seña 8 o|o. Comisión 2 o|o. Informes, Florida núm. 79. v17

*CASITA EN FLORESTA. A* plazos. Calle Araujo 66 entre las avenidas Rivadavia y Coronel Falcón, á veinte metros del adoquinado y del tranvía eléctrico. Base pesos 4 000. Mitad al contado y mitad á 18 meses de plazo con garantía hipotecaria é interés del 9 o|o anual.
EL DOMINGO 17 de Diciembre á las 5 p. m., sobre los mismos. 10 varas por 18.11 de fondo Ad-corpus. Dos habitaciones, pozo, w. c., etc. Seña 8 o|o. Comisión 2 o|o. Títulos perfectos. Informes, Florida 79.

## D. R. Demarchi & Cía.

*CANNING 401, ESQ. VERA* adoquinado, doble tranvía al frente. A 1 cuadra de Corrientes, linda esquina con 2.500 cédulas. Mide 8 varas cuadradas por Canning y 15 varas por Vera. Consta de salón de negocio y 2 piezas y detalles que puede visitarse dada la importancia de su ubicación, por ser la zona de mayor progreso.
EL DOMINGO 17 de Diciembre, á las 2.30 en la misma, procederemos á la venta de esta esquina. Sin base, con orden terminante de vender. Más datos en nuestras oficinas, Rivadavia 875.—D. R. Demarchi y Cía. v15

*BERMUDEZ ENTRE BACA*cay y Saráchaga. Lindo lote de 10x28.47. A 2 cuadras de Rivadavia al 9300, con adoquinado y tranvía eléctrico. Remataré sin base.
EL DOMINGO 17 de Diciembre, á las 3.30 p. m. sobre el mismo.—D. R. Demarchi y Cía. v15

*MARIANO ACOSTA ENTRE* Tandil y Remedios. Espléndido lote de 10 por 47, á 1 cuadra de la avenida Directorio. Base $ 5 la vara cuadrada. Reconoce una hipoteca de 1000 pesos.
EL DOMINGO 17 de Diciembre, á las 4.20 en el mismo.—D. R. Demarchi y Cía. v15

*SAN RAMON 830, FLORES,* Casa en mensualidades. Mide 10x28, consta de 2 piezas, gran comedor, cocina, w. c. hecha en cal. Base, $ 1000 al contado, reconoce una deuda al Banco El Hogar Argentino de $ 9.700 que se paga en mensualidades de $ 92.68 cada una.
EL DOMINGO 17 de Diciembre, á las 5 p. m., en la misma.—D. R. Demarchi y Cía., Rivadavia 875. v15

## Bardier & Sisterna

**Socios: Juan M. Bardier, Rodolfo J. Sisterna; ex jefes de la sección venta particular é hipotecas y de la sucursal Belgrano, de la casa Bacigaluppi y Rúa y Gregorio Bardier. Oficinas: Rivadavia 717, U. T. 923, Avenida.** v18

Transferido para el Domingo 17

*AVDA. GAONA ESQ. NAZCA* Notable esquina central en Flores. Mide 26x24 varas. Superficie 523.26 varas c., medidas suficientes para el edificio de renta que reclama esa importante situación. Sin base, con orden terminante de vender. Las Avenidas Gaona y Nazca serán adoquinadas en breve y recorridas por los tranvías que irán á plaza de Mayo y Villa Devoto. Las modernas construcciones que en ellas se levantan influyen para que adquieran el valor constante y progresivo que día á día se opera en las grandes arterias de la capital. Más datos Rivadavia 717.—Bardier y Sisterna.
EL DGO. 17 de Diciembre, á las 4. d10

# JOSE CONTI

# San Isidro
# San Fernando

Harto conocidas son esas dos importantes y pintorescas localidades por el público para que nos dediquemos á hacer un elogio extenso de ellas.
La población aristocrática de San Isidro y la comercial de la ciudad de San Fernando necesitaban un barrio que les sirviera de unión, y ese estabón se ha hecho: es

# VICTORIA

bonita estación intermedia que reune en sí todas las comodidades amplias del progreso.
Próximos á ella venderé 108 lotes el domingo 17, en 100 mensualidades y con 10.000 ladrillos gratis. ¡Aguas corrientes en los mismos terrenos!

***José Conti.***

1p

*ENTRE SAN ISIDRO Y SAN* Fernando, 108 lotes, que se venderán en 100 mensualidades sin interés, con base de $ 5 por mes 10.000 ladrillos gratis por cada lote. Con aguas corrientes en los mismos terrenos y entre edificación nueva. Son terrenos de indiscutible porvenir por su proximidad á la estación Victoria con más de 70 trenes diarios; de los grandes talleres del F. C. C. A. en los que trabajan centenares de obreros, y de la avenida Santa Fe, adoquinada, y en la que actualmente se están fijando los rieles del tranvía eléctrico desde el puerto de la capital al Tigre. Merecen la atención de los que operan con poco capital por las garantías de valorización que ofrece su alegre ubicación con frente á las vías del ferrocarril y las positivas comodidades de que ya dispone y entre los que puede citarse la escuela del Estado, con un excelente edificio, las aguas corrientes que provee la empresa de San Fernando y cuyas cañerías cruzan los terrenos en venta, el hospital, recientemente inaugurado, los edificios levantados por los compradores de los remates anteriores, etc. Condiciones de venta: En 100 mensualidades, sin interés, con 10.000 ladrillos gratis por lote. Seña, tres mensualidades en el acto del remate, más 2 por ciento de comisión y otras 3 mensualidades más dentro de los 5 días, dándose la posesión inmediata de los terrenos. Las mensualidades empezarán á pagarse del 1 al 10 de Enero de 1912 en el Banco de Galicia y Bs. As., calle Cangallo 455. Lotes amojonados, líneas municipales aprobadas por la Intendencia de San Fernando. Escrituras definitivas por ante el escribano H. V. Bregazzi, B. Mitre 519. Transcurridas 20 mensualidades. Descuento del 20 por ciento por pago al contado. Títulos garantidos á disposición de los interesados en la escribanía nombrada. Nota importante: Los ladrillos se acordarán de acuerdo con las condiciones
EL DOMINGO 17 de Diciembre, á las 3 p. m. Tren gratis de Retiro (viejo), á las 2.15, parando en Belgrano á las 2.26. En caso de lluvia el remate se efectuará en mis oficinas Bolívar 189, á las 3.30.—JOSE CONTI. d3

*56 LOTES SOBRE EL AN*dén Sud de la estación Turdera, En el pueblo de Adrogué. El retazo de tierra más elevado, estando la estación á bajo nivel, lindando por un costado con la casa quinta del doctor Joaquín L. Baca, por otro con el bulevar Necochea, que se viene adoquinando y entre los chalets levantados por Mr. Enrique Macluskie, Mr. Felipe T. Philp, Mr. Cornelio J. Buhl, etc. Con la base de $ 8 por mes en 80 mensualidades sin interés.
EL DOMINGO 24 de Diciembre, á las 2.30 de la tarde, en los mismos terrenos. Tren especial que saldrá de Constitución á la 1.10 p. m. Planos y datos, Bolívar 189. —José Conti. d12

*EN GARIN — 18 MANZA*nas, divididas en 590 lotes y 36 cuartos de manzana. Frente mismo al andén de la estación.
EL DOMINGO 7 de Enero. Tren gratis de Retiro. Planos y boletos Bolívar 189.—JOSE CONTI. d5

*AVENIDA SAN MARTIN Y* Monte Dinero—1 lote en barrio de edificación constante. Sin base. A plazos. Frente á la calle Monte Dinero entre Avenida San Martín y Cucha Cucha, núm. 8, manzana 15. Superficie 421.35 vs. cs. Adoquinado al frente que se paga en 24 mensualidades de $ 57 40. Forma de pago, 1|2 al contado y 1|2 á 1 año de plazo sin interés. Seña 8 o|o y 2 o|o de comisión.
EL DOMINGO 17 de Diciembre á las

# BACIGALUPPI & RUA



Casa Central: Avenida de Mayo 672 y 682; Sucursales: Flores, Rivadavia 6640; Belgrano, Cabildo 2077; Almagro, Victoria 3641; en Mar del Plata, San Martín 269 y Rambla del Bristol; en Rosario de Santa Fe, calle Córdoba 1296; y en Necochea, calle 25 de Mayo 55 al 59.

## CASAS

*EN ADROGUE—EN LO más* central de este hermoso pueblo. A 5 cuadras de la estación, 2 de la plaza Almirante Brown, 1 de la Av. Espora y rodeado de lujosos chalets. El chalet "Villa Rosario", Castelli 281 entre Forjes y Ramírez. El terreno mide 20x50 varas. Su edificio construído á todo costo, consta de 5 habitaciones, comedor, cocina, baño y w. c., 2 piezas de servicio, detalles finos, agua corriente, luz eléctrica, jardín al frente y quinta en el fondo. Base $ 9.000. A plazos. Adrogué es uno de los pueblos del Sud que llama justamente la atención por su constante progreso y creciente valorización, clasificándose con título bien ganado de aristocrático y preferido. Posesión y escrituras inmediatas. Puede visitarse. Más datos: Av. de Mayo 672|82.—Bacigaluppi y Rúa.—R. 3066.
EL DGO. 17 de Diciembre á las 4 y 30.

*EN EL CABALLITO — CASA* de familia. Calle Avellaneda No. 935, entre Rojas y Añasco. Mide 9.47 varas por 23.30 varas. Base $ 11.000, incluso $ 3.750 que reconoce en hipoteca al Banco Hogar Argentino, que se abonan en mensualidades de $ 62.50 cada una. Edificio de sala al frente, 4 dormitorios, cocina y demás dependencias, pisos de tea, cielos rasos de yeso, acera de mosaicos y adoquinado al frente. Dista sólo 200 metros de la estación Caballito del F. C. O. y 4 cuadras al Norte de Rivadavia. Más datos, Avenida de Mayo 672-82 ó Rivadavia 6640. —Bacigaluppi y Rúa.—R. 3032.
EL DGO. 17 de Diciembre, á las 3. d10

*EN FLORES — CASA DE* negocio por mensualidades. Como judicial. Calle Páez No. 2579, entre Sud América y Bolivia. Mide 10x30 varas. Base pesos 9.230.40, que adeuda al Banco Hogar Argentino, por un préstamo de 11.000 $ reducido hoy á esa suma, pagadero en mensualidades de 104.15 $ cada una, la que tomará á su cargo el comprador, en las condiciones que dicho Banco hace sus contratos, pero sin desembolso de la prima, que quedan á beneficio del comprador, y el excedente al contado. Edificio compuesto de salón al frente, ocupado por una carnicería, 3 dormitorios, cocina y w. c., pisos de tea, cielos rasos de yeso, gas propio, etc. Renta $ 135 mensuales. — Barrio inmejorable por su edificación. Dista 30 varas de Sud América adoquinada y 4 de Avellaneda con eléctrico No. 99 á todas direcciones. Más datos, Avenida de Mayo 672-82 ó Rivadavia 6640.—Bacigaluppi y Rúa.—R. 3093.
EL DGO. 17 de Diciembre, á las 5. d15

*CASA EN MENSUALIDAdes.* En Flores, calle Tramway No. 3134, entre Helguera y Cuenca. Mide 10x60 varas. Base, $ 6.000, que se abonan en 60 meses de 100 pesos cada una sin interés y el excedente al contado. Edificio de 2 habitaciones, cocina, w. c., pisos de tea, cielos rasos de yeso, etc. A 200 metros de la avenida Nasca en breve con eléctrico y á 3 y 6 cuadras, respectivamente, de las avenidas Avellaneda y Rivadavia, con eléctricos á todas direcciones del municipio. Más datos, Avenida de Mayo 672-82 ó Rivadavia 6640.—Bacigaluppi y Rúa. —R. 3075.
EL DGO. 17 de Diciembre, á las 5.30. d10

*EN BELGRANO — CASA* central de renta. Calle General Paz 1061, entre Céspedes y Aguilar. Base, 30.000 pesos, á plazos. Mide 10x47.93 y 48.26 varas. Edificio moderno, construído á todo costo, que consta de 2 pisos con la distribución siguiente:
PISO BAJO: zaguán con revestimiento de mármoles y estucados, cancel vestíbulo con cristales ingleses, 3 dormitorios, amplio comedor, baño con azulejos, cocina, despensa, patio cubierto y jardín al fondo.
PLANTA ALTA: escalera de mármol, vestíbulo, sala y escritorio al frente, 3 dormitorios, gran comedor, baño, cocina, despensa, pileta de material, dos habitaciones en altos para servicio, galería de material y escalera al fondo para el piso bajo, en donde se dispone de jardín independiente. De entre los detalles que merecen apreciarse, visitando esta soberbia propiedad, pueden mencionarse el adoquinado ejecutándose actualmente, su hermoso frente imitación piedra, instalación completa de gas y luz eléctrica embutida, buena carpintería, pisos pino tea, mármoles, celosías metálicas en todas las habitaciones, buenos cielos rasos decorados, cómoda terraza, etc. La ubicación se destaca como lo mejor que pueda ofrecerse en el hermoso barrio de Belgrano, por cuanto se trata de la antigua quinta de Tornquist, convertida hoy en un magnífico conjunto de palacios, en donde la tierra se valoriza en forma asombrosa. A 1 cuadra de Cabildo, 8 de la estación Colegiales y lindando con soberbias construcciones. Más datos, Avenida de Mayo 672-82 ó Cabildo 2077.—Bacigaluppi y Rúa. R. 3078.
EL DGO. 17 de Diciembre, á las 5. d10

*DOS CASA EN LINIERS —* Como judicial. Calle Las Delicias y Centenario entre Gaona y Maldonado. Miden 9 por 24.47 vs., 28.93 varas en otro costado y 9 por 21.49 vs. respectivamente. Base $ 3500 c|u, á plazos. Se componen c|u de 2 piezas, cocina, w. c., pisos de tea, galería, cielorrasos de yeso y demás dependencias. Distan sólo 5 cuadras al Norte de Rivadavia con tranvía eléctrico á plaza de Mayo, 50 vs. del bulevar Gaona en breve con tranvía y de los cuarteles de Liniers y en medio de edificación. Más datos Av. de Mayo 672|82 ó sucursal Flores, Rivadavia 6640.—Bacigaluppi y Rúa.—R. 3012.
EL DGO. 17 de Diciembre á las 5.30. d10

*EN COLEGIALES — CASA* esquina, Amenábar y Aguilar. Base 14.000 $, á plazos. Elegante construcción en cal, compuesta de un amplio y cómodo local para negocio con espaciosas vidrieras y persianas metálicas, piso de mosaico y un magnífico sótano, 2 dormitorios, cocina, baño, w. c., pisos de tea, cielos rasos de yeso, umbrales de mármol, patio de mosaico, cercos de material, agua semisurgente con depósito y cañerías, frente moderno imitación piedra y detalles que pueden apreciarse visitándola; está deshabitada. Puede visitarse de 1 á 4. El barrio en que se encuentra situada esta propiedad no necesita de muchos elogios por tratarse de un paraje conocido; sólo diremos que dista dos cuadras de las importantes avenidas Cabildo y Colegiales, adoquinadas y con tranvías eléctricos y pocas de la estación del mismo nombre, datos suficientes para demostrar la sobresaliente ubicación de la casa en venta. Las escrituras serán otorgadas por el señor Amaro Vallejos. Más informes, Bacigaluppi y Rúa, Av. de Mayo 672|82 ó Cabildo 2077.—R. 3055.
EL DGO. 17 de Diciembre, á las 5 1|2. d11

*EN COLEGIALES — A PLAzos.* Propiedad flamante, calle Aguilar entre Amenábar y General Paz, lote 15 de la manzana C. Base, pesos 14.000 moneda nacional. — El edificio en cal, consta de sala, 2 amplios, dormitorios, cocina, baño y w. c., pisos de tea, cielos rasos de yeso, umbrales de mármol, patio de mosaicos, cerco de material, agua corriente, gas, etc. Frente imitación piedra con balcones, puertas de calle y cancel, carpintería de cedro, zaguán con artísticos estucados, techo de azotea y detalles que se aprecian visitando la propiedad. Están construyendo en los alrededores soberbios palacios adecuados á este importante barrio que es indiscutiblemente lo mejor de Belgrano, adoquinados flamantes en las calles adyacentes y vías de comunicación á todos rumbos. Puede visitarse de 1 á 4. Datos, Av. de Mayo 672 al 82 ó Cabildo 2077.—Bacigaluppi y Rúa.—R. 3091.
EL DGO. 17 de Diciembre, á las 5.30. d12

*EN LONGCHAMPS — Frente* á la estación y plaza General San Martín. El más hermoso y amplio edificio de ese pueblo. Avenida Longchamps esquina Belgrano. Está construído con los mejores materiales y acertada distribución en terreno que mide 30.57 en sus costados, teniendo en su contrafrente 19.45 varas. Base, pesos 14.000 pagaderos mitad al contado y mitad á un año de plazo con 8 por ciento de interés é hipoteca del mismo. Consta de gran salón esquina con sótano, para comercio, 4 habitaciones, comedor, zaguán con rica puerta de calle, dos cocinas, espacioso depósito, caballeriza, y w. c., cielos rasos de pino lustrado, carpintería mixta, galería, patio de mosaico, pisos de tea, pozo á bomba, vereda y portón de entrada para carros. Su proximidad á la estación, plaza é hipódromo, distante de éste sólo 100 metros hacen sea esta propiedad la mejor situada y por sus detalles de amplitud y lujo la que más se destaca de ese progresista pueblo. Puede visitarse. Más datos, Avenida de Mayo 672-82.—Bacigaluppi y Rúa.—R. 3073.
EL JUEVES 21 de Diciembre, á las 4 de la tarde, en nuestro salón de ventas. d14

*EN VILLA URQUIZA, CASA.* Núñez 5291, esquina Capdevila. Base 6.000 pesos. Tiene 309 varas cuadradas de superficie. Su edificio consta de 3 habitaciones, cocina y w. c., pisos de tea, carpintería buena, galería, etc. Rodeada de edificación en un paraje alto y de porvenir, próxima á la avenida Triunvirato, á la plaza y estación de esta progresista villa. Más datos, Bacigaluppi y Rúa, avenida de Mayo 672 al 82 ó Cabildo 2077. R. 3051.
EL DOMINGO 17 de Diciembre á las 4. d10

*EN MAR DEL PLATA! —* Magnífica quinta "Los Andes", con árboles frutales y forestales, ubicada en la manzana 15 de la fracción 110 sobre el importante bulevar Luro y calles San Martín, 148 y 150. Superficie total 10.000 vs. cs. Hay dos edificios de material, uno de ellos compuesto de amplio salón de negocio, sótano, 2 piezas, etc. y el otro de 3 piezas, cocina, w. c. y demás dependencias. Renta actual $ 70. Base $ 1.96 la v. c. que adeuda en 62 meses de $ 312.50 c|u, á contar desde Enero próximo. El excedente de esta deuda hasta el precio de compra, podrá abonarse 1|2 al contado y 1|2 á 6 meses, 6 ojo de interés, firmando pagarés hipotecarios. Orden terminante de vender á cualquier precio que supere á la base, por ser una división de condominio. Terreno alto, parejo y bien ubicado, á pocas cuadras del asfalto, del tranvía y de la estación del F. C. S. Rodea á esta quinta una buena edificación. Planos y detalles Bacigaluppi y Rúa.—R. 3100.
EL JUEVES 21 de Diciembre á las 4 en nuestra casa. d14

*EN NECOCHEA — LA MANzana* que forma el ángulo NE. y NO. de la quinta 172, cuya importante ubicación salta á la vista consultando el plano de dicha ciudad. Está haciendo cruz con el hotel Las Delicias, á 2 cuadras del tranvía eléctrico y á 1 de los terrenos adquiridos por la sociedad de Fomento en la quinta 168 y que se van á destinar á la construcción de chalets. El terreno tiene una pequeña construcción de material y mide 108.50 metros, igual á 125.30 varas por cada uno de sus costados, lo que hace una superficie 15.696.50 varas. Da frente á dos calles de las cuales una es directa al balneario. Base de venta 2 pesos v. c. 10 ojo en el acto del remate, 10 ojo dentro de los 30 días al escriturar, y el resto en 4 cuotas del 20 ojo á 3, 6, 9 y 12 meses de plazo, 6 ojo de interés pagaderos por trimestres adelantados firmando pagarés hipotecarios. Escrituras por ante los escribanos señores Valenzuela y Martín. R. Mitre 519. Planos é informes á nuestra casa central ó sucursales.—Bacigaluppi y Rúa, avenida de Mayo 672 al 82. R. 3.061.
EL VIERNES 15 de Diciembre á las 4.

*EN NECOCHEA — 9.600 v. c.* en la conocida quinta número 179, ubicación descollante de todos codiciada. Desde su altura prominente se domina el mar y las pintorescas barrancas del río Quequén Grande, cuyas tranquilas aguas corren á su pie. Lindan calle en medio con el parque Tetamanti y están á 200 metros justos del punto donde se cruzan las dos arterias más importantes del balneario, las avenidas Carlos Pellegrini y diagonal Atlántica y donde se ha concentrado la edificación de chalets y casas quintas. Son 9 lotes de 10 á 25 metros de frente por 40 á 50 de fondo. Base, $ 4 la v. c. á pagar su importe 10 ojo en el acto del remate, 10 por ciento al escriturar dentro de los 30 días y el resto en 4 cuotas del 20 ojo á 3, 6, 9, y 12 meses, firmando pagarés hipotecarios é interés del 6 ojo pagadero por trimestres adelantados. Escrituras por ante los escribanos señores Valenzuela y Martín. Planos é informes á nuestra casa central ó sucursales.—Bacigaluppi y Rúa, avenida de Mayo 672 al 82. R. 3.061.
EL VIERNES 15 de Diciembre á las 4 en nuestra casa. d1

*EN NECOCHEA. — EN 30* mensualidades, sin interés. 7 lotes aparentes por su ubicación y dimensiones para construir chalets ó casas de recreo. Frente por frente á la plaza Isabel la Católica, hotel Las Delicias, avenida La Ley y calles Pavón, Constitución y Bolívar y á una cuadra de la avenida Vicente Lópes, por donde pasa el eléctrico á la playa. Base 3 pesos v. c. Los lotes incluso las esquinas miden desde 23.09 á 28.87 varas de frente por fondos de 46 á 57.75 varas, siendo de 1.000 m. c., cada uno igual 1.333.40 v. c. lo que permite una nueva subdivisión. Unico desembolso 3 mensualidades en el acto del remate y otras 2 dentro de los 15 días al retirar los títulos provisionales, abonándose las subsiguientes mensualidades en nuestra casa del 1o. al 10 de cada mes desde Enero próximo. Escrituras una vez pagas, 12 mensualidades consecutivas por ante el escribano señor Abel Valenzuela. Planos é informes á nuestra casa central ó sucursal en Necochea.—Bacigaluppi y Rúa. Avenida de Mayo 672 al 82. R. 3.061.
EL VIERNES 15 de Diciembre á las 4 p. m., en nuestra casa central. n28

*NOTABLE BLOCK DE TIErra.* Espléndidamente ubicado en Floresta, calle Campana entre Deseado y Monte Dinero. Mide 20 por 69 varas, medidas que se prestan admirablemente para subdividirlos en lotes. Base, 3.50 la v. c., 1|2 al contado, al firmarse la escritura y 1|2 á 6 y 12 meses, de plazo, interés 7 ojo anual firmando pagarés hipotecarios. Como paraje por su altura y edificación es de lo mejor que pueda pedirse en esa zona de grandes progresos, siendo en consecuencia, especial por sus dimensiones para establecer una fábrica, corralón ó para levantar la suntuosa casa quinta. Dista sólo 3 cuadras al Norte de la avenida Gaona en breve con tranvía eléctrico y está á una cuadra de la calle Cuenca, la cual se adoquinará en breve, se encuentra en una manzana en plena edificación, lo que significa ser un barrio de indiscutible porvenir. Título perfecto. Datos, avenida de Mayo 672 al 82 ó sucursal, Flores, Rivadavia 6640. —Bacigaluppi y Rúa. R. 3077.
EL DGO. 17 de Diciembre á las 4.30. d10

*A 100 METROS DE RIVADAvia* altura del 8700. En la Floresta. Frente por frente con el grandioso edificio de la estación del tranvía Anglo-Argentino. Espléndido terreno, con edificación. Calle Lacarra, entre Unión (hoy Ramón Falcón) y Rafaela. Mide 12x42.55 y 43.64 varas en un costado y 11.40 varas en el contrafrente. Con acera de mosaico y adoquinado al frente, este último á pagar por cuenta del comprador en 30 años. Sin base. 1|3 al contado y 1|2 á 2 años de plazo, interés 6 ojo anual. Las avenidas Rivadavia, Provincias Unidas, Carrasco y Directorio todas con tranvía eléctrico, están á 1 y 2 cuadras de este terreno. Barrio de familia con toda clase de comodidades y entre buena edificación. Datos, Avenida de Mayo 672-82 ó sucursal Flores, Rivadavia 6640.—Bacigaluppi y Rúa.—R. 3074.
EL DGO. 17 de Diciembre, á las 4.30. d10

*SOBERBIA ESQUINA EN* Floresta. Avellaneda y Belén, fraccionada en 4 pequeños lotes de 10v de frente por 10 y 24 vs. de fondo. Rumbo NE. Venta sin base, á tanto la v|c. y á plazos. Se trata de la ubicación más importante y más central de la Floresta, lindando con hermosas casas-quintas y circundados de bulevares con tranvía y adoquinado, como ser: Rivadavia, Segurola y Carrasco. A 2 y 4 cuadras se encuentra la municipalidad é iglesia. Más datos, Avenida de Mayo 672-82 ó sucursal Flores, Rivadavia 6640.—Bacigaluppi y Rúa.—R. 3071.
EL DGO. 17 de Diciembre, á las 3.30.

*¡SOBRE EL MAR! — EN* Mar del Plata. Magnífico terreno sobre el bulevar Marítimo, entre Blandengues y Sin Nombre (chacra 320). Base, $ 17 la v. c. 1|3 al contado y el resto á 6 y 12 meses de plazo é interés del 7 por ciento firmando pagarés hipotecarios. El punto más hermoso del balneario; de allí se divisa el mar y todo el encantador panorama de Mar del Plata. Está lindando con la plaza España y entre un núcleo de regias construcciones. Datos, Avenida de Mayo 672-82.—Bacigaluppi y Rúa.—R. 3100.
EL JUEVES 21 de Diciembre, á las 5 de la tarde, en nuestra casa. d15

*LAS LOMAS DE MARTINEZ* por orden de la sociedad anónima Fomento Urbano y Rural, 75 espléndidos terrenos de magníficas dimensiones. Dan frente á la gran avenida Santa Fe (hoy del Centenario) con adoquinado y doble vía de tranvía eléctrico hasta el Tigre y á sólo 200 metros justos de la estación. En 40 mensualidades, sin interés y sin base, á tanto la vara cuadrada. Las lomas del aristocrático pueblo de Martínez son imponderables. Conocerlas equivale á sentir el ansia incontenible de ubicarse en ese magnífico y encantador paraje. La fracción en venta se destaca de entre todas las de este inelogiable pueblo por encontrarse en el centro de un paisaje que reclama la construcción de arquitectónicos chalets en que se tendrán todas las comodidades al alcance de la mano, inclusive las vías de comunicación, pues por un frente se cuenta con el tranvía y por el otro con la estación del ferrocarril (esta última á sólo 300 metros) y con calles de acceso á la capital y á los pueblos circunvecinos perfectamente cuidados y sobre los que se refleja la importancia indiscutible de Martínez. De entre todos los pueblos del Norte de la capital, éste es el llamado á ocupar un lugar prominente, pues para ello reune todos los encantos que difícilmente podrán hallarse reunidos en otros en un conjunto armónico insuperable, como para llamar la atención del más indiferente. Condiciones de la venta: 3 mensualidades en el acto del remate, y el 2 por ciento de nuestra comisión y otras tres dentro de los 5 días, otorgándose las escrituras definitivas á las 12 mensualidades por ante los escribanos Mira y del Valle, Reconquista No. 20. Las mensualidades restantes se abonarán del 1 al 5 de cada mes en el local de la sociedad anónima Fomento Urbano y Rural (San Martín 23). Posesión inmediata, lotes amojonados, calles abiertas y dentro de líneas municipales. Pidan planos á nuestra casa central, Avenida de Mayo 672|82, ó sucursales.—Bacigaluppi y Rúa.—R. 3044.
EL DOMINGO 24 de Diciembre á las 3.30. d11

*EN QUEQUEN — SECCION* F. Manzana 165, un terreno con superficie de 6.670 v. c. con frente á la calle directa del centro del pueblo al puerto, al lado de edificio. Base, $ 4 v. c., 1|2 al contado y 1|2 á 6 meses con 6 ojo de interés. Escrituras por ante los escribanos señores Valenzuela y Martín. Seña, 8 por ciento. Comisión, 2 por ciento. Más datos y planos á n|casa central ó sucursal Necochea.—Bacigaluppi y Rúa. R.....
EL VIERNES 15 de Diciembre, á las 4 de la tarde, en nuestra casa central. d8

*EN VILLA LUGANO — ESquina* en 4 lotes. Calle Sayós y Oliden. Con superficie de 200 á 300 vs. cs. Base 3 $ v. c. para liquidar, por cualquier oferta por ser división de un condominio. Dista sólo 100 metros del andén de la estación y por consiguiente está pegada á la mejor edificación de regios palacetes y casas quintas de esa aristocrática localidad. A 1 cuadra de la Av. Lárrazábal, con tranvía á vapor, en breve á electrificarse para entrar en combinación con el Anglo-Argentino á plaza de Mayo. Más datos y planos, Av. de Mayo 672|82 ó Rivadavia 6640.—Bacigaluppi y Rúa.—R. 3092.
EL DGO. 17 de Dbre. á las 5.30. d12

*EN MIRA MAR — 3 SOBERbios* terrenos que miden 20 varas de frente por 50 varas de fondo. Están situados en la manzana Q. de la sección 3a., ó sea en lo más lindo de este gran balneario, cuyos progresos causan el asombro de todos. Distan sólo 300 metros de la importante avenida Mar del Plata, de la diagonal, plaza, iglesia y de todo lo importante, en materia comercial. La edificación que rodea á estos lotes, es moderna. Más datos, Avenida de Mayo 672-82 ó sucursal Mar del Plata, San Martín 269.—Bacigaluppi y Rúa.—R. 3067.
EL JUEVES 21 de Diciembre, á las 4, en nuestro salón de ventas. d10

## CAMPOS

*EN COBO, F. C. S. — 100* quintas de 1 á 10 hectáreas, á 8 cuadras de la estación; parte del reputado campo conocido por Loma de la Caldera, partido de General Pueyrredón, á 25 minutos de la ciudad del Mar del Plata. Sin base, 20 por ciento al contado y el resto en 4 anualidades del 20 ojo con 6 ojo de interés. Venta con opción de un lote á los que se quieran tomar. El campo es excepcionalmente bueno como todos los del partido. Después más detalles.—Bacigaluppi y Rúa. —R.
EL DGO. 14 de Enero, á las 3, en Mar del Plata. d10

# HOY - NECOCHEA!...

El segundo gran balneario del Atlántico!

Inmejorable, por su ubicación pintoresca, sobre las barrancas del río Quequén Grande!

Futuro gran centro comercial y fabril, por su puerto de ultramar en construcción!

Futuro gran centro de atracción de los veraneantes, por sus hermosas playas y las grandes obras de embellecimiento que se están efectuando!

Ahora es el momento de comprar, que sus terrenos son baratos y pueden adquirirse casi sin dinero!...

**SON 162 LOTES**

con un total de 280.000 varas cuadradas. Los lotes tienen desde 1.000 á 12.000 metros cuadrados.

**Bases: 20, 25 y 60 centavos**

**$ 2, 3 y 4 v|c. según sitio**

**FORMA DE PAGO:**

10 o|o al contado, 10 o|o al escriturar y el resto á uno y dos años, en cuotas del 20 o|o semestral.

# HOY á las 4 p. m.

**En nuestra casa, Avenida de Mayo 672-82**

**BACIGALUPPI & RUA.**

*Av. TRIUNVIRATO 1375 y 77* —Entre la avenida Dorrego y la calle Fitz Roy. A media cuadra del Parque de los Andes. Propiedad moderna, edificada sobre un terreno de 10 x 55 varas ó sea una superficie de 550 vs. cs. Base 18.000 $ en los que van incluídos 10.000 pesos en hipoteca que vence en Julio 1912 con la que cargará el comprador, pudiendo además abonarse el excedente mitad al contado y mitad á 6 meses de plazo con 6 ojo de interés, firmando pagaré hipotecario. Luce elegante frente de piedra artificial, salón de negocio ocupado por una facturería y amplio sótano, puerta y dos vidrieras con persianas metálicas, entrada independiente para familia, puerta cancel; dos amplias habitaciones, galería, cocina, gas, pozo semisurgente, w. c., patios y zaguán mosaico, cielorrasos de yeso, carpintería de cedro, umbrales de mármol, cercos de pared, adoquinado y vereda de mosaico al frente. Más datos Bacigaluppi y Rúa, Av. de Mayo 672 y 682.—R. 3099.
EL JUEVES 21 d eDiciembre á las 4 en nuestra casa central. d14

## TERRENOS

*EN EL CABALLITO, PROximo* al gran Parque Chacabuco. Magnífico terreno á plazos. Avenida Directorio, entre Miró y Puan. — Mide 10x85.72 y 87.08 varas, teniendo un contrafrente de 10.18 varas. Superficie 864 varas cuadradas. Sin base, á tanto la v. c. Mitad al contado y mitad á un año, con 7 por ciento de interés. La ubicación notable de este terreno, sus especiales dimensiones y la cómoda forma de pago, recomiendan eficazmente este negocio. Situado con frente á una de las principales arterias de Este á Oeste, como lo es la de Directorio, que en breve será adoquinada y tendrá doble vía de eléctrico, á 2 cuadras de la avenida Polvorín, también adoquinada y con tranvía en breve, á igual distancia de Río Cuarto, cuya importancia es harto conocida, próximo al gran Parque Chacabuco, este terreno está destinado á una valorización que superará en mucho los cálculos más optimistas; así lo hace presumir la hermosa edificación moderna y los continuos é imponderables adelantos de esa sobresaliente zona. Más datos á nuestra casa central, Avenida de Mayo 672-82 ó sucursal Flores, Rivadavia 6640.—Bacigaluppi y Rúa.—R.
EL DOMINGO 17 de Diciembre, á las 4. d10

*5 LOTES CENTRALES — En* Floresta, á saber: 2 terrenos frente á la avenida Mariano Acosta, entre Provincias Unidas y Convención; 3, frente también á Mariano Acosta, entre Remedios y Arrecifes. Venta sin base, á tanto la v. c. 1|3 parte al contado, 1|3 á 6 y 1|3 á 12 meses de plazo, interés 6 ojo, firmando pagarés hipotecarios. La ubicación es de la mejor que puede pretenderse en esa zona de grandes adelantos; los terrenos forman parte de la antigua quinta de Silveyra y lindan con buenos edificios. Distan sólo 50 varas del adoquinado y tranvía eléctrico de Provincias Unidas, y á 200 metros al Sur de Rivadavia. Títulos perfectos ante la oficina del señor Héctor Castañeda. Más datos y planos, Avda. de Mayo 672-82 ó Rivadavia 6640.—Bacigaluppi y Rúa.—R. 3070.
EL DGO. 17 de Diciembre, á las 4. d10

*EN MARTINEZ — 25.715.16* vs. cs. en el punto más aristocrático y pintoresco de la solicitada localidad. Con 71.50 vs. de frente á la Avenida Manuel Aguirre (camino de automóviles por) 364.50 vs. de fondo hacia el río y frente también á una calle, en medio con Carlos Madariaga. Base de venta $ 4.66 vara que reconoce en hipoteca al 7 o|o pagadero por trimestres adelantados y que se pagan en 2 cuotas iguales de $ 60.003.44 al 6 de Diciembre de 1912 y 6 de Diciembre de 1913. El excedente se podrá abonar mitad al contado y mitad á 6 meses de plazo firmando pagarés hipotecarios con el mismo interés. El terreno es alto, parejo, domina el Río de la Plata, de cuyas barrancas dista 30 pasos; linda al NO. con el doctor Lamarca y está á 1 cuadra de la calle Pacheco donde mira el palacio Alvear que es la residencia presidencial; próximo á las estaciones Martínez y Anchorena, al paseo del Aguila y rodeado por las mejores quintas y chalets. Se visita por el camino de automóviles por la Avenida Santa Fe, adoquinada hasta el Tigre por cualquiera de las dos estaciones del ferrocarril. Planos é informes Bacigaluppi y Rúa. Av. de Mayo 672|82 ó sucursal Belgrano, Cabildo 2077.—R. 3098.
EL JUEVES 21 de Diciembre á las 4, en nuestra casa. d14

*EN MAR DEL PLATA — LA* esquina bulevar Colón (asfaltado) y Catamarca, manzana 13, en un lote de 20x50 varas, rumbo NO. Base $ 18 la v. c., 1|3 parte al contado, 1|3 á 6 y 1|3 á 12 meses de plazo, 6 ojo de interés firmando pagarés hipotecarios. Posición central, barrio de familia entre hermosas casas quintas y con todas las comodidades exigibles. A 100 metros del bulevar Independencia, á igual distancia de la plaza Mitre y próxima al centro comercial del balneario. Datos Av. de Mayo 673|82 ó sucursal Mar del Plata, San Martín 269.—Bacigaluppi y Rúa.—R. 3100.
EL JUEVES 21 de Diciembre á las 4 en nuestra casa... d14

*EN BELGRANO — MOLDES* entre Quesada é Iberá, dos magníficos terrenos. A largos plazos. Sin base, á tanto la vara cuadrada. Miden el lote 22, 10 por 39.54 y 40.59 varas y el 23, 10 por 40.59 y 41.64 varas, formando parte de la manzana F. La ubicación de estos ideales terrenos no requiere grandes elogios por tratarse de la fracción más alta é importante del populoso barrio de Belgrano, en donde se levantan diariamente magníficas y asombrosas construcciones. Las líneas de tranvías eléctricos que cruzan á pocas cuadras por las importantes avenidas Cabildo, Crámer y Congreso, contribuyen al rápido adelanto de esta inmejorable zona, conocida por la quinta de Chás. Más datos Bacigaluppi y Rúa. Avenida de Mayo 672 al 82 ó Cabildo 2077.—R. 3064.
EL DGO. 17 de Diciembre, á las 5. d11

*MELGAR 70, ENTRE SANto* Domingo y Tres esquinas. (Barracas al Norte). Edificio en cal, preparado para altos, en terreno de 11 por 20 varas. Consta de balaustrada de material al frente y jardín, 2 amplias habitaciones, cocina y w. c., galería, carpintería moderna, cielos rasos de yeso, pozo y aljibe á bomba. Base, $ 4.500, pudiéndose dejar 2.000 pesos en hipoteca, á un año de plazo con 9 ojo de interés, el excedente al contado. Su ubicación es recomendable, en una zona de progreso, en medio de edificación moderna, que hace un barrio preferido, á 2 cuadras del tranvía 102. Más datos, Avenida de Mayo 672 al 82.—Bacigaluppi y Rúa. R. 3074.
EL DOMINGO 17 de Diciembre á las 4. d10

*EN QUEQUEN — LA MANzana* NO. de la quinta 67, sección G. con superficie de 14.865.55 v. c. en block. Base, pesos 1 la vara cuadrada, una tercera parte al contado, 1|3 parte á 6 meses y 1|3 á 12 meses con 6 por ciento de interés, firmando pagarés hipotecarios. El mejor negocio para especular. A 400 metros de la estación y desde donde se domina el caudaloso río Quequén que corre á poca distancia de estos terrenos, lo que significa una ubicación imponderable para la subdivisión en lotes chicos y quintuplicar en seguida el precio pagado. Seña, 8 por ciento. Comisión, 2 por ciento. Más datos y planos á nuestra casa central ó sucursal Necochea. —Bacigaluppi y Rúa.—R. 3040.
EL VIERNES 15 de Noviembre, á las 4 de la tarde, en nuestra casa central. d8

*EN NECOCHEA — LA SEgunda* ciudad balnearia de la república, cuyas playas están reputadas como las mejores del Atlántico. Interesante venta de terrenos ubicados en la zona de influencia de todas las obras proyectadas, resuelta por liquidación de una sociedad comercial con las siguientes facilidades de pago, 10 por ciento en el acto del remate, 10 ojo al escriturar, dentro de los 30 días y el resto en 4 cuotas del 20 ojo á 6, 12, 18 y 24 meses con 6 ojo de interés pagaderos por semestres adelantados, firmando pagarés hipotecarios. En conjunto son 250.000 v. c. fraccionadas en lotes de 23.09 varas á 28.87 varas de frente por fondos de 46 á 57.75 varas ó sean superficies de 1.000 metros, igual á 1.338.40 v. c. repartidas así:
CHACRA 122 — La mitad SO. dividida en 100 lotes. Dan frente al bulevar del Valle, vía directa al paseo de Las Grutas hasta donde se proyecta llevar el tranvía. Lindan calle en medio con la quinta del doctor Nazarre, estando próximas á las demás quintas del pueblo. Base 35 centavos v. c.
QUINTA 142 — 24 lotes también con frente al bulevar del Valle, pero lindando con los solares del pueblo y mirando á la avenida de Circunvalación SO. hoy avenida de La Ley, directa á los hoteles de la playa y á las calles 9 de Julio y Amadeo Muñoz. Base: 50 centavos la v. c.
QUINTA 173 — 2 manzanas que forman la mitad NO. en 20 lotes, también con frente á la avenida La Ley, la que se une á pocas cuadras con la diagonal Atlántica. Distan 2 cuadras del tranvía eléctrico y de la plaza Isabel la Católica, cedida á la sociedad de Fomento para local de Golf. Están calle en medio con el hotel Las Delicias y á 8 cuadras de la Villa Díaz Véles y hoteles de la playa. Base 2 pesos la v. c.
QUINTA 194 — 11.000 m. c. ó sean 11 lotes en las manzanas C. y D. la primera con frente al tranvía eléctrico, de cuya calle está proyectado su arbolado, pavimentación y ensanche. Están junto al chalet de Blanch y á 4 cuadras de la villa Díaz Véles y balnearios. Una ojeada al plano general de Necochea bastará para apreciar la importancia de lo que ofrecemos, tanto más si se tiene presente que Necochea cuenta hoy además del concurso público y privado empeñado en su prosperidad, con un factor que ha de contribuir poderosamente á su engrandecimiento tal es la sociedad de Fomento constituían con 1.000.000 de pesos de capital para destinarlos á mejoras del balneario entre las cuales está ya resuelta una obra de verdadero progreso, la construcción del tranvía eléctrico entre la playa y la estación cuyos trabajos se inaugurarán el próximo sábado 2 de Diciembre. Estos fundamentos nos inducen á recomendar la adquisición de terrenos en este balneario llamado á quintuplicar su valor en breve tiempo y los que hoy pueden comprarse á bajos precios. Planos y más datos á nuestra casa central ó sucursal Necochea.—Bacigaluppi y Rúa. R. 3.061, avenida de Mayo 672 al 82.
EL VIERNES 15 de Diciembre á las 4 p. m.. en nuestra casa central. d1

*EN NECOCHEA — QUINTA* 11, dividida en 4 fracciones de 15.696 50 varas cuadradas. Base $ 0.20 v. c. 1|3 parte al contado, 1|3 á 6 y 1|3 á 12 meses de plazo, con 6 por ciento de interés firmando pagarés hipotecarios. La ubicación inmejorable de esta quinta es digna de recomendarse, sólo dista 200 metros de la Avenida Vélez Sársfield y 400 del bulevar Alsina y está haciendo cruz con el Hipódromo de Necochea, lo que significa una situación importante y de gran porvenir. Lo más aparente para casas-quintas ó para la subdivisión en lotes, constituyendo inmediatamente un gran negocio para especular. Escrituras por ante el escribano señor Emilio Rebullida, Avenida de Mayo 634. Seña, 8 por ciento. Comisión, 2 por ciento. Más datos y planos, á n|casa central ó sucursal Necochea.—Bacigaluppi y Rúa.—R..
EL VIERNES 15 de Dbre., á las 4, en nuestra casa central. d8

*EN NECOCHEA — LA UBIcación* más importante y solicitada de este balneario. 1 lote con superficie de 2.136.35 v. c., manzana N. O. de la quinta 161. Base, $ 5 v. c., 1|2 al contado y 1|2 á 6 meses, con 6 ojo de interés. Con frente á la avenida Carlos Pellegrini y á 50 varas exactas del tranvía eléctrico y de los bulevares Manuel Quintana, Vicente Lópes y diagonal Atlántica, y rodeado por los chalets de los señores: diputado Butty, senador Cabanillas, doctor Lucero, Pieres, Lizardi y otros. Hay plantaciones de árboles frutales variados. Seña 8 ojo. Comisión 3 ojo. Más datos y planos á nuestra casa central, Avenida de Mayo 672-82 ó sucursal Necochea.—Bacigaluppi y Rúa. R. 3086.
EL VIERNES 15 de Diciembre, á las 4, en nuestra casa central. d10

*EN NECOCHEA — LA manzana* Oeste de la quinta 191, compuesta de 13.334 v. c. en block. Base, $ 2 v. c., 1|3 parte al contado, 1|3 á 6 meses y 1|3 á 12 meses con 6 ojo de interés por semestres adelantados firmando pagarés hipotecarios. El tranvía eléctrico desde el centro de la ciudad á la playa, construyéndose por orden de la Sociedad Fomento de Necochea pasa frente á esta fracción, lo que le dará un valor 3 veces mayor una vez terminados los trabajos que será para fines de Enero próximo. Seña, 8 por ciento. Comisión, 2 por ciento. Más datos y planos, á nuestra casa central ó sucursal Necochea.—Bacigaluppi y Rúa.—R. 3079.
EL VIERNES 15 de Diciembre, á las 4, en nuestra casa central. d8

*EN NECOCHEA — QUINTA* 213, lindando con la villa Díaz Vélez, y Avenida del Puerto. Una fracción con superficie de 4.666 v. c. parte de la manzana SO. Base, $ 2 v. c., 1|3 parte al contado, 1|3 á 6 y 1|3 á 12 meses con 6 por ciento de interés y garantía hipotecaria. A 100 metros del tranvía eléctrico. Seña, 8 por ciento. Comisión, 2 por ciento. Más datos y planos, á nuestra casa central ó sucursal Necochea.—Bacigaluppi y Rúa.—R. 3080.
EL VIERNES 15 de Diciembre, á las 4 en nuestra casa central. d8

*EN NECOCHEA — UN TErreno* de 1.000 m. c. en la quinta 191 frente al chalet, de Blanch, á 1|2 cuadra del bulevar del tranvía eléctrico y á 6 cuadras del mar de la Villa Díaz Véles y hoteles de la playa. Mide 23.09 por 57.75 varas frente al NE. Base 2 pesos v. c. 1|3 parte al contado, 1|3 á 6 y 1|3 á 12 meses de plazo con 6 ojo de interés por semestres adelantados, firmando pagarés hipotecarios. Escrituras por ante la escribanía de los señores Valenzuela y Martín. Planos y datos á nuestra casa central y sucursales.—Bacigaluppi y Rúa. Avenida de Mayo 672 al 82. R. 3.061.
EL VIERNES 15 de Diciembre á las 4.

*EN MAR DEL PLATA! —* La manzana 4, chacra 74, circundada por el bulevar Constitución y calles 138, 140 y Balcarce. Superficie 10.000 vs. cs. Base $ 1.50 la v. c. incluídos 11.500 $ que se pagan en 12 meses de $ 500 c|u, á contar desde Enero de 1912. El excedente de esta deuda 1|2 al contado y 1|2 á 6 meses de plazo, 6 por ciento de interés firmando pagarés hipotecarios. Venta como judicial por división de condominio. Son los terrenos de mayor porvenir del elegante balneario, rodeados por una moderna y compacta edificación y próximos á la estación del F. C. S. y bulevar Luro con tranvía y asfalto. Recomendamos este negocio á los especuladores y á toda aquella persona que desee ganar dinero. Esta manzana se presta para subdividirla en lotes pequeños, que vendiéndolos á plazo se obtendría un excelente precio. Datos y planos Av. de Mayo 672|82. —Bacigaluppi y Rúa.—R. 3100.
EL JUEVES 21 de Diciembre á las 4 en nuestra casa. d14

*EN MAR DEL PLATA—BArrio* Norte preferido por las familias, sobre el bulevar Constitución y XX de Septiembre, soberbia esquina de 50x50 varas (manzana A, quinta 24). Base, $ 7 la v. c. Adeuda $ 9.000 al 6 por ciento, cuyo vencimiento es el 15 de Febrero de 1912. El excedente 1|3 parte al contado y el resto á 6 y 12 meses de plazo con 6 por ciento de interés firmando pagaré hipotecario. Es la parte más solicitada é importante del Norte, á 400 metros justos de la plaza España y playa La Perla, 200 del bulevar Independencia y frente por frente con la plaza Luro. Servicio de cloacas y agua corriente y existiendo en sus contornos lujosa edificación. Planos y detalles.—Bacigaluppi y Rúa, Avenida de Mayo 672-82.—R. 3100.
EL JUEVES 21 de Dbre., á las 4 de la tarde, en nuestra casa central. d16

*SOBERBIA ESQUINA CENtral*—En lo mejor de la Floresta. A 150 metros de Rivadavia. Belén y Bacacay. Mide 20x28.87 varas. Sin base, á tanto la v. c. Condiciones de pago: Parte del importe de la venta en mensualidades sin interés y el excedente al contado. Ubicación excepcional, lo más valioso y soberbio de esa localidad progresista. Rodeados por bulevares de suma importancia (Avellaneda, Rivadavia, Segurola, etc.) y entre una edificación costosa y de lujo. Las medidas de esta esquina son aparentes para desarrollar un palacete ó una casa habitación. Recomendamos la visiten para poder apreciar el barrio, como así la compacta edificación que la circunda. Datos, Av. de Mayo 672|82 ó sucursal Flores, Rivadavia 6640.—Bacigaluppo y Rúa.—R. 3081.
EL DGO. 17 de Dbre. á las 3. d10

*6 LOTES. A PLAZOS — A 50* metros de las avenidas Bella Vista y San Martín. Calles Trelles y Espinosa, y esta última, esquina Jonte. Base, $ 9 v|c. 1|3 al contado y 1|2 á 6 meses de plazo, sin interés, lindan con buenos edificios, siendo las únicas esquinas que quedan en ese populoso barrio sin edificar. Por las avenidas Bella Vista y San Martín eléctricos á todas direcciones de la ciudad. ... comercial y de indiscutible porvenir. Títulos otorgados por la oficina de los escribanos Novaro y Vallejos (San Martín 22). Más datos y planos, Avda. de Mayo 672-82 ó Rivadavia 6640.—Bacigaluppi y Rúa.—R. 3063
EL DGO. 17 de Diciembre á las 5.30. d10

# Pasado mañana

**A las 2.30**

# EL GRAN REMATE de LINIERS

**380 incomparables terrenos 380**

Sobre las avenidas Rivadavia, Gaona y Maldonado. En 60 meses sin interés y sin base, á tanto la vara cuadrada.

# AUNQUE LLUEVA - AUNQUE LLUEVA

SOBRE LOS MISMOS TERRENOS

Tren gratis del Once, á las 2 con parada en Flores, á las 2.10. Tranvías gratis.

BACIGALUPPI Y RUA. 1p

*380 LOTES EN LINIERS. EN* 60 mensualidades sin interés. Constituyen la hermosa y conocida quinta de Carreto, sobre la importantísima avenida Rivadavia adoquinada en toda su extensión y por donde actualmente funciona el tranvía No. 1 del Anglo-Argentino, siendo su trayecto de Plaza de Mayo hasta la estación Liniers, la que está á 100 metros de esta fracción, también dan frente á las avenidas Maldonado y Gaona (esta última con concesión del tranvía Lacroze, cuyo recorrido será de Lavalle y Reconquista hasta el pueblo de Haedo) calles Chacabuco, 25 de Mayo, del Centenario, San Martín, O'Higgins, Moreno y otras. La subdivisión de esta quinta era necesaria pues, impedía el avance de la edificación moderna. La ubicación de estos terrenos es soberbia, pues se trata de terrenos altos y parejos de un porvenir indiscutible y ahogados totalmente por casas-quintas, fábricas y talleres del F. C. O., donde trabajan miles de obreros. El barrio Ciudadela lindando con la fracción en venta ha sido subdividido recientemente y hoy está todo poblado por buenas construcciones, esa es la demostración palpable que son terrenos de mucho porvenir y de adelantos diarios. El pueblo de Liniers está lindando con la densa edificación de Flores y Floresta y unidos por la gran arteria de la Metrópoli: Rivadavia. Distan pocas cuadras de la estación Luro del F. C. O. (empalme á Villa Real) á 100 varas del bulevar Circunvalación de 100 metros de ancho, frente por frente con la quinta de Furst próximamente á subdividirse y haciendo cruz con la Villa Casullo y Colombo, vendida por nuestro intermedio y hoy edificada. Factor que da impulso enormemente y que contribuye á la valorización de estos terrenos es el subterráneo del tranvía Anglo-Argentino (en construcción) que en combinación con el F. C. O. electrificarán sus líneas, haciendo el trayecto en 15 minutos de Plaza de Mayo, este trabajo quedará concluido en el término de dos años, facilitará enormemente la comunicación entre Liniers y Plaza de Mayo y estos parajes se transformarán en elegantes barrios. La mejor recomendación que se pueda hacer acerca de su ubicación es que se visiten para darse cuenta de su importancia. Condiciones de la venta en 60 mensualidades sin interés, entregando 3 en el acto del remate y 3 más dentro de los 10 días de efectuado. Las mensualidades subsiguientes se abonarán en el Nuevo Banco Italiano empezando la primera cuota en el mes de Enero de 1912. Las escrituras serán otorgadas ante el señor José F. Buttini, calle de San Martín núm. 22. Lotes amojonados, dentro de líneas municipales y posesión inmediata. Tren gratis del Once, á las 2, con parada en Flores y tranvías núm. 2 por Rivadavia, gratis hasta los terrenos, desde la 1 á 1 10 p. m., los que partirán de la esquina de Callao y Rivadavia, los que podrán tomar los interesados durante el trayecto. Soliciten planos y detalles, Av. de Mayo 672|82 ó sucursal Flores, Rivadavia 6640.—Bacigaluppi y Rúa.—R. 3069
EL DGO. 17 de Diciembre á las 2.30.

## VARIOS

# Muebles
# y un Automóvil

*Del señor CARLOS R. ROSSI* —Su elegante y sólido mueblaje, por cambio de domicilio.
EL VIERNES 15 de Diciembre á las 8 de la noche, remataremos en su casa, calle Paseo 840. Detalle: Rico juego de sala nogal de Italia tallado y tapizado en lampás de seda, vitrina, busto mármol con pedestal ónix, consola con espejo, cuadros óleo, mesa centro, piano Ortiz y Cussó, sillas fantasía, espléndido juego dormitorio Luis XV de 3 cuerpos, compuesto de cama camera, ropero, lavatorio, toilette y 2 mesas de luz; regio juego comedor nogal norteamericano, todo tallado al relieve, aparador, trinchante, cristalero, espejo, y mesa para 24 cubiertos, juego francés de vaqueta, sofá 2 sillones y 12 sillas; escritorio norteamericano, á cortina; juego marroquín de sofá y 2 sillones, reloj antiguo pared, cortinados, stores, chaisselongue, alfombras, carpetas, visillos; juego de dormitorio fresno para niños, compuesto de 2 camas, 2 mesas de luz, ropero y toilette, juego vestíbulo de roble norteamericano; plaffonier, apliques, etc., bañadera hierro enlozado, con sus juegos niquelados de desagüe, lavatorio id id y diversidad de otros objetos cuyo detalles omitimos. Un automóvil Panhard Levassor de 50 caballos de fuerza. En exposición un día antes del remate de 9 a. m. á 6 p. m. Comisión 10 por ciento á cargo del comprador. Datos, Avenida de Mayo 672-82.—Bacigaluppi y Rúa.—R. 3088. d11

**Informes completos á nuestra casa central ó sucursales, por carta, personalmente ó por teléfono.**

BACIGALUPPI Y RUA.

# Laudelino Márquez

*EN SAN FERNANDO, A 2* cuadras al Sud de la estación F. C. C. A., una esquina dividida en 4 lotes sobre las calles Brandsen y Maipú, formando en conjunto 1.000 varas cuadradas. Dada su ubicación y dimensiones se presta para construir una linda casa de recreo; es buen negocio y merece visitarse.
EL DOMINGO 17 de Diciembre, á las 6 de la tarde, lo remataré á tanto la vara cuadrada, con plazo de 45 meses de pesos 100 moneda nacional los 4 lotes, que se abonan del 1 al 10 de cada mes en el domicilio del doctor José J. Hell (capital federal) y el excedente de precio se entregará al contado en el acto de darles los títulos provisorios. Las escrituras se les otorgará una vez pagadas 15 mensualidades más de la deuda, y si fuera un comprador solo de todo, se le otorgará la escritura inmediata por ante el escribano David P. Rocca. Seña, 8 o|o. Comisión, 2 por ciento. Planos y datos, Florida 230 (capital federal). U. T. 2613 (Avenida). d10

FELIX LORA Y CIA.
Sucesores: Juan M. Brunetti y Cía.

# JUDICIAL

v17

*EN BARRACAS AL NORTE,* Olavarría 1862, entre Vieytes y Universidad. Casa ocupada por una fábrica de licores, compuesta de una sala á la calle, 3 piezas altas, etc., edificadas en un terreno que mide 8.66 metros de frente por 25.98 de fondo (10 varas por 30). Barrio esencialmente comercial, á un paso de las avenidas Montes de Oca, Herrera y Suárez, con adoquinado y tranvías en todas direcciones. Base la avaluación de la contribución directa, ó sea 5.000 pesos.

EL DOMINGO 17 de Diciembre á las 2.30 p. m. procederemos á rematar sobre la misma dicha propiedad, por mandato del señor juez de primera instancia en lo civil de la capital doctor don Noberto Repetto y como perteneciente á los autos sucesorios de don Domizio Macchiavello, los que tramitan por la secretaría del doctor Nicolás González Iramain. Por orden judicial exigiremos en el acto del remate en efectivo el 8 o|o de seña y el 2 o|o de comisión. Más datos, San Martín 172.—Juan M. Brunetti y Cía. d8

*BUENA CASA. 5.000 $. Muy* bien situada, calle Guevara 1375, entre el bulevar El Cano y calle Colegio, á 1 sola cuadra al Norte del bulevar Triunvirato, con adoquinado y tranvía eléctrico. Barrio de sorprendentes adelantos y totalmente edificado. Edificio de 2 grandes habitaciones, bajo corredor con pisos de pino tea y cielos rasos yeso, cocina, w. c., patios y zaguán de mosaico, puertas de cedro, toda cercada de pared, etc. en un terreno de 10 varas de frente por 30 de fondo. Base, pesos 5.000.

EL DOMINGO 17 de Diciembre á las 4.30. Seña 8 o|o. Comisión 2 o|o. Más datos, San Martín 172.—Juan M. Brunetti y Cía. d10

*AVENIDA CHORROARIN—* En mensualidades, 3 magníficos lotes en lo más central de la Chacarita, situados sobre la Avenida Chorroarín y calles Baunesa y Avalos, frente al gran parque de agronomía, á 3 cuadras al Norte de la estación Paternal, del tranvía eléctrico de Lacroze, á 3 cuadras al Sur de los bulevares Bella Vista y Triunvirato, con tranvías eléctricos y á un paso del adoquinado. Lotes de 250 á 400 v. c. Base, 6 $ v. c. en 33 mensualidades y el resto al contado al escriturar por ante el escribano Spiro M. Ungaro.

EL DOMINGO 17 de Diciembre á las 5 p. m. Seña 8 o|o. Comisión 2 o|o. Más datos y planos, San Martín 172.—Juan M. Brunetti y Cía. d10

## CADRET & FURST ZAPIOLA

Reconquista 434

# HOY HOY

## A LAS 4

*40.765 HECTAREAS EN JUJUY,* departamento Cochinoca, divididas en 4 lotes con superficies que varían entre 8.050 y 12.336 hectáreas cada uno, á 6 leguas de la estación y pueblo Abra Pampa, del F. C. Central Norte, allí donde los campos están llamados á ser las tierras de porvenir, por ser aptas tanto para agricultura como para ganadería, como lo comprueba el hecho de existir en él, treinta familias que posee más de 25.000 cabezas de ganado vacuno, equino y ovino. El campo, que lo componen los rodeos Casa Colorada, Quichagua y Munayoc, se halla regado por los ríos Cincel y Quichagua, los que por una feliz disposición, riegan los 4 lotes. Venta sin base y con opción á tanto la hectárea, cuarta parte al contado y el resto en cuotas de 25 o|o cada una, á 6, 12 y 18 meses de plazo con 7 o|o de interés anual y pagarés hipotecarios.

EL VIERNES 15 de Diciembre á las 4 de la tarde en nuestro salón de ventas, Reconquista 434. Títulos perfectos. En caso de resultar más de un comprador, las escrituras las extenderá el escribano Crisculo, B. Mitre 556. Seña 8 o|o. Comisión 2 o|o. Pidan planos é informes á nuestra casa, Reconquista 434.—Cadret y Furst Zapiola. n21

*TERRENOS EN BELGRANO* Avenida Forest entre Mendoza y Juramento, entre chalets y edificios modernos. Mide cada terreno 10 varas de frente por 50 varas de fondo. Base $ 7 la vara, reconociendo cada lote una hipoteca por 2.250 pesos, que vence en Junio de 1912, con la que deberá continuar el comprador.

EL DOMINGO 17 de Diciembre á las 3 sobre los mismos. Las escrituras que son perfectas serán extendidas por el escribano Ramón R. Romero. Seña 8 o|o. Comisión 2 o|o. Informes, Reconquista 434.—Cadret y Furst Zapiola. d10

*CAMPICHUELO Y FLORES* Esta magnífica esquina es una de las mejores situaciones de Almagro, dista 1 cuadra de Rivadavia, dos de Río de Janeiro, etc. Mide 13v05 á Campichuelo por 26v12 á Flores. Venta sin base á tanto la vara, pudiendo el comprador continuar con una hipoteca de $ 7.595 64, pagadera en 36 mensualidades de $ 210.99 cada una, sin interés, el excedente al contado.

EL DOMINGO 17 de Diciembre á las 5, sobre la misma. Título perfecto. Seña 8 por ciento. Comisión 2 o|o. Informes, Reconquista 434.—Cadret y Furst Zapiola. d10

## Pedro Basso

*JUDICIAL — EL DOMINGO* 24 de Diciembre de 1911. La esquina de Medrano y Guardia Vieja y la casa, calle Rocamora 115. Por orden del señor juez de lo civil doctor don Nicanor González del Solar y como perteneciente á la testamentaría de don Juan Rossi, venderé las siguientes propiedades y en el orden que sigue:

A LAS 5 p. m.—Esquina calle de Medrano 802 y 810 y Guardia Vieja 915 y 921, compuesto su edificio de 6 piezas de material, 2 cocinas, 2 w. c., 1 aljibe, 2 galpones y 1 altillo y su terreno mide 18 metros 10 centímetros á Medrano por 27 metros 10 centímetros á Guardia Vieja. En esta venta también entran los armazones y mostradores del negocio de almacén que existe en ella. Base de venta, 3469. 10 pesos. Seña 8 o|o y 2 o|o de comisión.

A LAS 4 p. m.—Casa calle Rocamora 115, su edificio es de 2 piezas y 1 galpón y su terreno mide 7 metros 90 centímetros por 27 metros 35 centímetros de fondo y su contrafrente mide 8 metros. Base de venta 10.146.73 pesos. Seña 8 o|o y 2 o|o de comisión. Las escrituras serán otorgadas por el escribano señor Víctor M. Claver, por orden del juez. Datos, secretaría del doctor Carlomagno, tribunales, 5o. piso, ó al martillero, Arenales 1658. U. T. 1022, Juncal. d8

## José A. Falbo

Corrientes 645, U. T. 4814, Avenida

*EN MERLO—2 casas quintas* á plazos, á 3 cuadras justas de la estación, en lo más central y valioso de la localidad. Calle Libertad entre Maipú y Río Bamba. Miden 25 y 15 varas de frente, respectivamente, por 50 varas de fondo, y sus edificios 3 y 4 piezas, servicio, etc., construídas en cal, con tirantería de acero y buena carpintería. Base, 4500 $ cada una, pagaderos tercera parte al contado y el resto á dos años de plazo.

EL DOMINGO 17 de Diciembre á las 4 p. m. en las mismas condiciones. Más datos á mis oficinas.—J. A. Falbo. d10

*EN MERLO — EN 80 MESES* sin interés 9 lotes de terreno á 3 cuadras de la estación á [illegible] lindando con la municipalidad. Son los únicos lotes disponibles en la zona más central y valiosa de esa localidad, á 100 metros de la avenida Ituzaingó que se está adoquinando y rodeado por los mejores edificios del pueblo

EL DOMINGO 17 de Diciembre, á las 4 de la tarde sobre los mismos terrenos. Base 5 pesos por mes [illegible] en 80 mensualidades sin interés. Seña 3 meses. Comisión 2 o|o. Títulos perfectos. Pidan planos á mi oficina, Corrientes 645.—José A. Falbo. v17

## Alfredo Solari y Cía.

Sarmiento 487—U. T. 4219, Avenida

*EN VILLA DEVOTO* á plazos, 5 hermosos lotes sobre las calles Tequendama tres y dos sobre [illegible] nogasta. Manzana 85 lotes 5, 6 [illegible] Tequendama entre Sanabria y Gualeguaychú, de 10 por 47.57 varas cada uno [illegible] al NO. los tres en un solo lote. Base, 3 [illegible] vara en 44 mensualidades de $ 51 cada una y el resto al contado. Manzana 3 lotes 28 y 30, calle Tinogasta entre Gualeguaychú y Mercedes, de 10 por 29.41 cada uno, frente al NO. los dos en un solo lote. Base, pesos 4 vara cuadrada, en 30 mensualidades de $ 52 cada una y el resto al contado, remataremos

EL SABADO 16 de Diciembre, en nuestro escritorio, Sarmiento 487 á las 4.30 p. m. Seña 8 por ciento. Comisión, 2 por ciento. v16

*UN HERMOSO LOTE DE 10* por 27 varas, en la calle Constitución entre Treinta y Tres y Mármol, mira [illegible] cerca de las Avenidas La Plata, [illegible] y Boedo, frente á un colegio con facilidades de pago, mitad al contado, una [illegible] á seis meses y el resto á un año sin interés, remataremos

EL DOMINGO 17 de Diciembre á las [illegible] de la tarde, sobre el mismo terreno. Base, $ 15 vara cuadrada. Seña, 5 por ciento. Comisión, 2 por ciento. v17

# Pasado Mañana - Judicial

# "La Isabel" de Ezcurra

## En MERLO y MATANZA

## 127 LOTES -- A 45 MINUTOS DE LA CAPITAL

El campo de LA ISABEL, situado á dos cuadras de la estación González Catán, consta de 577 hectáreas, que remato en 127 lotes.

El parque que rodea la casa principal de LA ISABEL, que se vende con 34 hectáreas de campo, con base de $ 40.000, ha sido formado hace 45 años y es muy difícil que pueda encontrarse otro más lindo.

Pidan folletos ilustrados á mi casa, Cangallo 472.

EL REMATE SE EFECTUARÁ

# El Dgo. próximo á la 1

**Sobre los mismos terrenos, aunque llueva**

El tren especial saldrá á las 12 de la estación Buenos Aires (Vélez Sársfield y Suárez), donde daré boletos gratis.

**ARTURO ETCHEGARAY.**

# B. & A. D.

## Blanco & Alvarez Drago

Casa Central: 165 Perú 165. U. T. 1768, Avenida. Coop. Telef. 4502, Central.—Sucursal en Flores: Rivadavia 6880. U. T. 208, Flores.

*A PLAZOS — BUENA CASA* avenida Rivadavia 7451 y 7453. Sin base con 75 varas de fondo. Edificio de sala, 2 dormitorios. Visítese. Después detalles. Datos, Blanco y Alvarez Drago.

EL DGO. 24 de Diciembre á las 5 p. m. d10

*EN NUEVOS MATADEROS* Dos notables terrenos, Calle Sin Nombre, hoy General Paz, entre Ibáñez y La Rosa, frente Oeste. Base 1.75 $ v. c. Mide cada lote 10 varas por 50, entre edificación, y á una cuadra de los bulevares Campana y avenida Argentina. Barrio completamente nuevo y que principia á progresar. Aparentes para taller ó fábrica. Datos y planos, Blanco y Alvarez Drago.

EL DGO. 17 de Diciembre á las 4 p. m. d10

*EN FLORES — SOBRE* la Av. Sud América. Casa calle Monte Dinero 2474 entre Sud América y Zamudio. Base, 2.600 pesos al Banco Hogar Argentino. Pagadero en 16 años. Mide 9v23 de frente por 43 varas de fondo. Edificio de 2 amplios dormitorios, cocina y w. c., galería, piso pino tea, cercada de pared. Datos, Blanco y Alvarez Drago.

EL DGO. 17 de Diciembre á las 5.30.

*EN LA FLORESTA — CASA* chiche, avenida Martínez Castro 1050 entre Merlo y Lobos. Base 5.000 pesos. Mide 10 varas de frente por 75 varas de fondo. Edificio de 4 amplios dormitorios, cocina y w. c., galería material, cielos rasos de yeso, pisos pino tea, patios mosaico, es nueva y bien concluída. Reconoce una deuda de 2.200 pesos que se abona con 57.50 pesos incluída en la base. Datos, Blanco y Alvarez Drago.

EL DGO. 17 de Diciembre á las 4 p. m. d10

*AL NORTE DE FLORES —* Hermosa casa calle Zamudio 667. Base pesos 11.000 incluso 6.000 pesos al Banco Hogar Argentino. Mide 10 varas de frente por 46 varas de fondo. Edificio á todo costo de sala, 6 dormitorios, cocina, baño y w. c., patio mosaico, instalaciones de gas, carpintería cedro, árboles frutales, como posición es la más interesante del Norte de Flores, el comprador se hará cargo de la hipoteca que se abona con 71 pesos por mes el excedente de los 6.000 pesos es al contado. Datos, Blanco y Alvarez Drago.

EL DGO. 17 de Diciembre á las 5 p. m. d10

*EN FLORES — MAGNIFICA* esquina, La Fuente y Junta. Frente Sur y Oeste. Base $ 5 v. c. Mide 415 v. c. 80 Aparente para establecer casa de renta. A 3 cuadras de avenida. Varela barrio todo edificado. Datos, Blanco y Alvarez Drago.

EL DGO. 17 de Diciembre á las 3.30 d10

*EN NUEVOS MATADEROS.* 2 casas, á plazos. Distribución:

PIZARRO 6852. Mide 8 1|2 vs. de frente por 40 vs de fondo. Base, 3.000 $. Edificio de 2 dormitorios, cocina y w. c., galería, cielos rasos yeso, cercada de pared, carpintería de cedro. Reconoce dos hipotecas, una de 2500 $ á 6 meses y otra de 60 meses de 20 $ cada una, sin interés, el excedente al contado.

PIZARRO 6860. Base 3.000 $. Mide 8 1|2 varas por 40 vs. la misma edificación. Pagadero, reconoce 2 hipotecas 2000 $ á 6 meses y 60 meses de 19 $ c|u, sin interés, excedente al contado. Son negocios que con poco dinero se adquieren. Escrituras por ante el escribano señor Falchi. Datos, Blanco y Alvarez Drago.

EL GDO. 17 de Diciembre á las 3 1|2. d10

*EN 24 MENSUALIDADES—* Espléndida esquina Acasuso y Araujo. Frentes SO y NO. En 4 lotes ideales. Sin base. Por lo que den, un gran negocio en posición interesante. A 2 cuadras al Sur de Rivadavia y á 3 de la estación Villa Luro (igual distancia de los Talleres del F. C. O.). Condiciones de pago: 3 mensualidades en el acto del remate y 3 más dentro de los 8 días de efectuada la venta. Las escrituras se otorgarán por ante el escribano señor Alberto Wuille Bille una vez que hayan integrado 8 mensualidades. Títulos perfectos. Planos y datos, Blanco y Alvarez Drago.

EL DGO. 17 de Diciembre á las 5 p. m. d13

## Arturo Santiso y Cía.

*VILLA DEL PARQUE, A 4* cuadras de la estación, linda casita calle Argerich [illegible] entre Marcos Sastre y Santo Tomé [illegible] año, cotizado y de mucho porvenir rodeado de preciosas casas quintas y de hermosos chalets mide 10 v. de frente por [illegible] de fondo su edificación consta de [illegible] dormitorios, galería, cielorrasos de yeso, pisos de pino tea, cercado de material hasta el edificio y el resto de alambre tejido, etc., etc.

EL DOMINGO 17 de Diciembre á las 3 de la tarde se rematará en la misma propiedad sin base, á plazo. Recomendamos visitar esta propiedad. Villa del Parque, por la comodidad de trenes y sus condiciones es el punto predilecto de las familias de buen gusto. Títulos perfectos. Seña 8 o|o. Comisión [illegible] Informes, Maipú 126 ó Rivadavia 5613, U. T. 3089 Avenida. v17

*CONVENCION 3722 A 1 cua*dra del bulevar Provincias Unidas con doble vía de tranvía eléctrico y 1|2 de Mariano Acosta, paraje de mucho porvenir por su ubicación y su proximidad al Parque Olivera, consta de gran galpón de material, apropiado para [illegible] cochería depósito, etc., vivienda y pezón con persianas metálicas, altos w. c. Mide 10.30 v. de frente por [illegible] de fondo. Ad corpus, sus paredes [illegible] llave en mano.

EL DOMINGO 17 de Diciembre á las 5 de la tarde se rematará en la misma propiedad [illegible] pudiendo continuar con una hipoteca de 4.000 $. Pueden visitarse. Seña 8 o|o. Comisión 2 o|o. Datos, Maipú 126 ó Rivadavia 5613. v17

## C. A. Pettinaroli

*AV. AVELLANEDA Y NAZCA,* donde llega el eléctrico, á 300 metros al Norte de estas importantes arterias, calle Nueva entre Páez y Franklin. Terreno de dimensiones excepcionales aparente para cualquier clase de construcciones sea la regia vivienda ó las casas de renta. Mide 16 vs. por 28.65. Base $ 10 v. c. en las ventajosas condiciones, 1|2 al contado y el resto á 6, 12 y 18 meses de plazo con el 7 por ciento de interés.

EL DGO. 17 de Diciembre, á las 3.30 p. m., en el mismo. Títulos perfectos. Planos é informes, Chacabuco 19.—C. A. Pettinaroli. d10

*Av. BOYACA 1006. CASA-SI*tuada en el punto más valioso de esa importante zona con doble línea de tranvías en su frente (núm. 89 y 99). Muy bien edificada en terreno de 10x32.50 vs. Superficie 325 v. c. Compuesta de 4 habitaciones, árboles frutales, etc. Base, $ 7.000.

EL DGO. 17 á las 4 1|4 p. m. en la misma. Títulos perfectos. Datos, Chacabuco 19. U. T. 4177 Av.—C. A. Pettinaroli. d10

*BULEVAR BELLA VISTA,* en la misma unión con la Av. Trelles, formando esquina á Maturín, remataré la más sobresaliente esquina con frente al eléctrico y adoquinado pago. A sólo 200 metros de la estación "La Paternal". Mide 13.51 por 45.21 vs. Por sus dimensiones y estratégica ubicación no necesita comentarios por sí se recomienda. Base, $ 12 v. c. Mitad al contado y el resto á 1 año de plazo, con el 7 o|o de interés.

EL DOMINGO 17 á las 5 p. m. sobre el mismo. Títulos perfectos. Informes y planos, Chacabuco 19.—C. A. Pettinaroli. d10

## Luis Collini

# 10 lotes

## EN 80 MESES

SIN INTERES

Sobre las avenidas Chorroarín, Bella Vista y Triunvirato.

## El Domingo 17 de Diciembre

A LAS 5 P. M.

Pidan planos, Lavalle número 1512.

**Luis Collini**

1p

*10 LOTES EN 80 MESES so*bre las avenidas Chorroarín, Bella Vista, Del Campo, Triunvirato y Constituyentes, á 2 cuadras del adoquinado y de los eléctricos, barrio que en estos últimos tiempos se ha desarrollado prodigiosamente, pues allí se edifica sin cesar. Los eléctricos de Lacroze, línea á Villa Urquiza, pasan á 3 cuadras justas de los terrenos. La línea á San Martín también tiene su parada en Constituyentes y Chorroarín, ó sea á 2 cuadras y por último los Nos. 88, 95 y 94 pasan á 5 cuadras. Insistir, pues, sobre la ubicación de estos terrenos es inútil, tanto más que varios de ellos están linderos con edificios. Ya no se venden más terrenos tan centrales con facilidades tan amplias.

EL DOMINGO 17 de Diciembre á las 5 p. m., sobre los mismos terrenos. Condiciones de la venta: Base $ 3 por mes el lote, en 80 meses sin interés, de los cuales se abonarán [illegible] en el acto del remate y otros 2 dentro de los 15 días en mi escritorio al recibir el título provisional. Comisión 2 o|o [illegible] Lavalle 1512, U. T. 4167 Libertad. Luis Collini. d11

*SOBRE LA ESTACION PA*lermo del ferrocarril Pacífico, Godoy Cruz entre Nicaragua y Costa Rica, 2 amplios terrenos apropiados para depósito, industria ó casa para renta. Miden 10 varas cada uno de frente por 45 varas de fondo. Adoquinado pago. Condiciones de venta: cada lote reconoce una hipoteca de $ 3.500 á 6 meses de plazo con el interés del 7 o|o anual y el resto se abonará mitad al contado y la otra mitad á un año con el interés de [illegible] anual.

EL DOMINGO [illegible] de Diciembre á las 4 p. m. los remataré sin base. Seña 8 o|o. Comisión [illegible] Mayores informes, Lavalle 1512. Luis Collini. d11

*BELLA VISTA Y LLERENA* al lado mismo de esta esquina, muy lindo terreno de 10 varas de frente por 25v75 de fondo, cercado de paredes propias con su puerta de acceso. Su ubicación es importante por cuanto está á pocos metros de la avenida Triunvirato con tranvía Lacroze que va á Urquiza y sobre el adoquinado de Bella Vista. Condiciones de venta: 1|3 parte al contado, 1|3 parte á un año y 1|3 parte á dos años con el interés del [illegible] o|o anual.

EL DOMINGO 17 de Diciembre á las 5.30 p. m., lo remataré sin base. Seña 8 o|o. Comisión 2 o|o. Datos mayores, Lavalle 1512. Luis Collini. d11

*AVENIDA BELLA VISTA* entre Triunvirato y Acha, con tranvía Lacroze que va á Urquiza á la media cuadra, barrio completamente poblado y de creciente progreso.

EL DOMINGO 17 de Diciembre á las 5.30 p. m. remataré el terreno en la ubicación descripta en 80 mensualidades sin interés y con adoquinado pago. Mide 10 varas de frente por 35 varas de fondo. Seña 1 mensualidad. Comisión 2 o|o. Planos, Lavalle 1512.—Luis Collini. d11

ARTURO ETCHEGARAY

*JUDICIAL—EN GONZALEZ* Catán. "La Isabel", de Ezcurra, en el deslinde de los partidos de Merlo y Matanza. 577 hectáreas, 62 áreas, 22 centiáreas, rodeando la estación y pueblo González Catán, reconocido como de lo mejor de la provincia, dividido en 87 lotes de quintas que varían entre 780 y 9.500 metros y 37 lotes de chacras que varían entre 5 y 34 hectáreas, á sólo tres cuadras de la estación González Catán y á 30 kilómetros de la plaza de Mayo. El partido de Matanza, ha estado hasta hace poco tiempo dedicado casi por entero á la ganadería, debido á que, á pesar de estar lindando con la capital federal, la falta de medios de comunicación no permitía traer á la ciudad los productos de un cultivo intensivo; hoy los ferrocarriles de trocha angosta lo cruzan de extremo á extremo y ha venido como consecuencia inmediata la subdivisión de la tierra que estaba en manos de tres ó cuatro propietarios, dando origen esto á la formación de florecientes pueblos. Hace un año, se formó allí el de González Catán, que linda con La Isabel, llamado á ser el más importante de la línea por las siguientes razones: dista sólo 45 minutos de la capital, es el empalme de los ramales á La Plata y á Rosario, ya construídos y á Bahía Blanca á construirse, hay varios trenes de ida y de vuelta, tiene un ejido de 700 hectáreas más ó menos que le permiten tener su vida propia, la tierra es propicia para cualquier cultivo y el agua es dulce, abundante y está á tres y cuatro metros. La variada superficie de los lotes en que se ha dividido. La Isabel, permite que allí pueda instalarse el horticultor, el jardinero, el chacarero, el tambero, etc. y ofrece también al especulador una oportunidad brillante de lucro seguro, comprando en este remate judicial, al contado, un área de importancia y vendiéndola en pequeños lotes con las facilidades de pago convenientes. La casa principal de La Isabel, ubicada en 34 hectáreas, con el precioso parque que la rodea es una mansión preciosa y venderé ese lote con la base de $ 40.000. Visiten el terreno y cada uno encontrará allí su conveniencia.

EL DOMINGO 17 de Diciembre, á la 1 de la tarde, sobre los mismos terrenos, continuando el día 18, á la hora que se fijará oportunamente en caso de no terminarse la venta, remataré el campo antes mencionado en 37 lotes de chacra de 5 á 34 hectáreas, cuyas bases varían entre $ 480 y 1.150 por hectárea y 87 lotes de quinta de 780 metros á 9.500 metros, cuyas bases varían entre $ 360 y 1.440 por lote y los muebles, enseres y semovientes del establecimiento, en las siguientes condiciones: chacras, por hectárea, al contado según bases; quintas, por lote, al contado, según bases. Seña, 10 por ciento en efectivo, comisión, 2 por ciento á cargo de los compradores. Muebles, enseres y semovientes, sin base, al contado, debiendo retirarse los artículos dentro de las 48 horas de terminado el remate. Seña, 10 por ciento en efectivo. Comisión, 4 por ciento á cargo de los compradores. Las escrituras de los lotes situados en el partido de Matanza, serán otorgadas por los escribanos señores Enrique Resta y Andrés Ordoqui, Avenida de Mayo 634 y las de los lotes, situados en el partido de Merlo, por el escribano señor Isidoro S. Boyé, Avenida de Mayo 564. El día del remate saldrá un tren especial gratis de la estación central (Vélez Sársfield y Suárez) á las 12 m., para el cual es necesario pedir boletos gratis á mi casa, Cangallo 472 y para tomar ese tren, los interesados tienen los tranvías 24, 29 y 69. Venta judicial ordenada por el señor juez de primera instancia en lo civil y comercial de la ciudad de La Plata, doctor Maximiliano Aguilar, en los autos testamentarios de don Juan Esteban Ezcurra, que tramitan por la secretaría de don José Alberto González, donde están los títulos para que puedan revisarlos los interesados. Más detalles á la secretaría arriba mencionada ó á mi casa, Cangallo 472.—Arturo Etchegaray. n18

*GUIDO, F. C. S. — ENSAN*che del ejido del pueblo de Guido, cabeza del partido del mismo nombre en lotes de chacras, quintas y solares con la estación Guido, F. C. S., dentro de la fracción en venta. Grandes facilidades de pago, que pone la subdivisión de esta tierra al alcance de todo comprador y viene á llenar una necesidad, pues dicho pueblo sin ejido y oprimido por los grandes terratenientes, vive hasta ahora una vida precaria. El pueblo y estación Guido, F. C. S., empalme de las línea del Sur con el ramal á Juan [illegible] hoy hasta Vivoratá, que lo pone nuevamente en comunicación directa con el gran puerto de Mar del Plata y el aumentar su ejido con lotes de chacras, quintas y solares hacen que venga á recuperar dentro de los pueblos de la provincia, la importancia que le corresponde, pues ahora se puede descontar su vida propia y su rápido porvenir. Sus tierras, inmejorables para agricultura, saneadas perfectamente por los canales de desagüe, sus pastos tiernos de engorde que las hacen aptas para ganadería, demuestran bien á las claras la importancia y el porvenir del negocio que ofrezco á mi clientela, lo que [illegible] de los propietarios [illegible] por mi intermedio ofrecen, á la venta la tierra sin base y al mejor postor [illegible] con grandes facilidades de pago, hacen de esta operación un negocio seguro y de resultados inmediatos. En las tierras de Guido crece la alfalfa de una manera excepcional y también los tréboles, avena y cebadilla australiana. Estos dos últimos forrajes son superiores á la alfalfa y colocan [illegible] campos del Sur en la provincia en mejores condiciones que los del Oeste.

EL DOMINGO 24 de Diciembre á las 12 del día, en la misma estación Guido, F. C. S., donde estará la carpa con mi bandera, procederé á la venta sin base y al mejor postor de las chacras, quintas y solares de acuerdo con el plano levantado por los ingenieros señores Belsunce, Moyer y [illegible] y en las siguientes condiciones de pago: Chacras y quintas: 10 por ciento al firmar el boleto, 15 o|o al escriturar, que será dentro de los sesenta días de la fecha del boleto, 25 o|o á un año, 25 o|o á dos años y 25 o|o á tres años con pagaré hipotecario y 7 o|o de interés año vencido. La contribución directa y el impuesto agrotécnico desde 1912 es por cuenta de los compradores. 3 o|o de descuento sobre las cantidades á plazo que sea [illegible] se abone al contado. Solares: En 36 mensualidades, entregando [illegible] mensualidades á cuenta de precio y empezando á pagar las subsiguientes del 10 al 10 de Enero de 1912, al que abonare [illegible] 10 o|o de descuento sobre la cantidad á plazos ó sean sobre las 31 [illegible] pertinentes. La contribución directa desde 1912 es por cuenta de los compradores. Las áreas de las chacras varían [illegible] 10 hectáreas, las quintas [illegible] 1 hectárea á 5 hectáreas, y [illegible] desde 600 metros cuadrados á 1600 [illegible] cuadrados todo perfectamente [illegible] y amojonado por los ingenieros [illegible] expresados, quienes darán posesión inmediata de la tierra conforme se escriture. Títulos perfectos. Escrituras matrices ante los escribanos que se designarán el día del remate. Comisión 2 o|o al comprador. Para revisar el campo hay trenes diurnos y nocturnos todos los días que salen de Constitución á las 7 a. m. y á las 8 p. m. Por planos y más detalles á mi casa, Cangallo 472 en Buenos Aires, á Francisco Bertrán en Divisadero, F. C. S. y á Marcelino Ramírez en General Guido.—Arturo Etchegaray. d10

## FRANCISCO ABALO

Transferido por la lluvia para el Domingo 24 de Diciembre

# ¡En Ramos Mejia!

## 114 LOTES ::: y 2 CASITAS

*EN LOMAS DE ZAMORA —* La venta clásica del año. 300 preciosos lotes incluso 32 esquinas, en 80 mensualidades, á 400 metros al Este de la estación, y con empedrado pago á su frente. Situados bulevar Espojo, hoy Cerrito con empedrado, calles Casares, Arenales y otras. Lindando con los terrenos del Hipódromo. Terrenos que fueron ocupados por el Golf Club. Rodeados de una edificación compacta de preciosos chalets y casas quintas. Base $ 5 por mes por lote. La codiciada fracción esperada por muchas personas, en la ciudad aristócrata de la línea. El Jardín del Sur, por razones que en ella se encuentran radicadas las familias de tono y gusto, donde la expansión de sus viviendas, aire, luz, aguas corrientes alumbrado eléctrico, adoquinados, su gran comercio, tranvía eléctrico núm. 102, las sucursales de los Bancos de La Nación Argentina, Español del Río de la Plata, de la Provincia, etc. hacen que Lomas sea el punto más deseado por tener su vida propia y donde se hallan todas las comodidades deseables para cualquier familia por más exigente que sea, con un servicio esmeradísimo de trenes cada 10 minutos y rodeados de una edificación moderna y de lujo y costosa. Al ofrecer esta venta clásica del año, como aguinaldo, que en pocas ocasiones hay en venta terrenos bien situados y en las condiciones tan liberales, como esta, una inspección ocular se impone para así darse cuenta de su porvenir grandioso, valorar y apreciar el valor de la tierra. Capitalistas, comerciantes, empleados, etc., con un pequeño desembolso sois propietarios, buscando el porvenir de vuestra familia, radicándose en lo vuestro, que es la mejor caja de ahorro, hasta el más pesimista, comprará uno ó más lotes y verá realizada sus grandes aspiraciones. No necesita comentarios ni elogios por sí solo se recomienda. Comprar hoy para duplicar mañana. Condiciones de la venta: 3 mensualidades en el acto del remate y 3 más al retirar el título provisional. Comisión 2 o|o y una vez abonadas 40 mensualidades títulos definitivos por ante la oficina de los conocidos escribanos señores del Río y Rivarola. Posesión y entrega de los lotes al domingo siguiente del remate por el ingeniero señor Federico Sella. Tren gratis ida y vuelta de la estación Constitución á las 12.45 (Coche de primera reservados para familias). Planos y boletos en mis oficinas, Bolívar 256, altos. U. T. 3746, Avenida; San Juan 2466, San Juan 3175 y Río IV núm. 101 y Senillosa.

EL DOMINGO 24 de Diciembre, á las 2 de la tarde. F. Abalo. d10

*EN RAMOS MEJIA — VILLA* Monroe, á 500 metros al NO de la estación, 114 lotes y 2 casitas. Lindando con el parque del señor Martínez de Hoz. En 80 mensualidades. Sin base, á tanto el lote. La fracción ideal de la localidad circundada por las calles Ramallo, Zárate, Pilar, Olavarría, Bahía Blanca, directa á la estación Caseros y camino á la estación Palomar, lindando con el gran parque del señor Martínez de Hoz, el pueblo predilecto de veraneo de la línea del Oeste donde se encuentran radicadas infinidad de familias pudientes, hermosos chalets, casas quintas, luz eléctrica y todas aquellas comodidades deseables para vivir cómodo, con holgura, aire, etc., á un paso de la capital con un servicio esmeradísimo cada 15 minutos. La electrificación de la línea en combinación con el subterráneo en construcción, lo que aminorará la distancia dándole hoy una gran preferencia á las demás líneas, por la rapidez del servicio que en breve lo veremos, realizado, no necesita comentario, ni elogio, todos conocen Ramos Mejía, la ubicación más importante donde el capital empleado, lo verán pronto duplicado, el valor de la tierra se valoriza día por día. Atención comerciantes, pequeños capitalistas, empleados, jornaleros, con un desembolso insignificante, sois propietarios, radicándose en lo vuestro, que es la mejor caja de ahorros y evitáis pagar alquileres, que con ello van pagando en lo suyo propio, con las comodidades en vuestro hogar y el bienestar de la familia. Una visita á los terrenos que ofrezco para poder apreciar y valorar esta venta. Condiciones de la venta, 2 mensualidades en el acto del remate y una más al recibir el título provisional y el 2 o|o de comisión y una vez abonadas 30 mensualidades si el comprador lo desea. Título definitivo por el escribano señor Manuel Necchi. Planos y boletos del tren gratis en mis oficinas, Bolívar 256, altos; San Juan 2466, San Juan 3175 y Río IV núm. 101 y Senillosa. (Salida del tren del Once á las 2.15 en punto).

EL DOMINGO 17 de Diciembre á las 3. —F. Abalo. n30

## V. J. Caffaro y Cía.

*EL PALOMAR (F. C. P.)—A* plazos. Sobre el andén de la estación, 7 espléndidos lotes. Los mejores terrenos de ese histórico lugar, con frente á las calles Caseros y General Victorica, rodeados de bonitos chalets y casas de negocio, á una cuadra de la escuela de caballería y del aeródromo, á dos del sitio donde se levantará el gran edificio del Colegio Militar de la Nación y á igual distancia donde próximamente será trasladado el arsenal principal de guerra. Sin base, mitad al contado y mitad á 40 meses sin interés. Seña, 8 por ciento y 2 por ciento de mi comisión. Escrituras ante el escribano don Eduardo A. Basail.

EL DOMINGO 17 de Diciembre, á las 5 de la tarde. Más informes, Reconquista 325.—V. J. Caffaro y Cía. d14

*EN LANUS — A 7 CUADRAS* de la estación, sobre la calle Enrique Fernández 346. Casita de dos piezas de madera revestida de hierro exteriormente, galpón de hierro, cocina, gallinero, pozo semisurgente, árboles frutales, compuesto su terreno de 2.200 varas cuadradas. Sin base, mitad al contado y mitad á 24 meses. La línea del tranvía número 102, hoy en construcción pasará por su frente. Seña, 8 por ciento y 2 por ciento de mi comisión.

EL DOMINGO 17 de Diciembre, á las 8 de la tarde. Por más datos en mi escritorio, Reconquista 325.—V. J. Caffaro y Cía. d14

*EN LANUS. — SOBRE LA* calle Carlos Tejedor entre Enrique Fernández y Pedro Burel, una casa de dos piezas y cocina, pozo semisurgente, material de primer orden, compuesto su terreno de 550 varas cuadradas. Tres lotes más de 550 varas cuadradas cada uno, linderos al anterior. Se encuentran ubicados en la manzana 11, lotes 23, 24, 25 y 26. Condiciones de pago: base de la casa 3.000 $, mitad al contado y mitad á 6, 12 y 18 meses de plazo con 6 por ciento de interés anual, y los lotes, sin base, á tanto la vara, mitad al contado y mitad á 6, 12 y 18 meses de plazo, sin interés.

EL DOMINGO 17 de Diciembre, á las 3 de la tarde.—V. J. Caffaro y Cía. d14

*EN LANUS — TERRENO DE* 900 varas cuadradas, situado sobre la calle 9 y Enrique Fernández, manzana 20, lote 3, mitad al contado y mitad á 36 mensualidades. Sin base. Más datos, Reconquista 325.

EL DOMINGO 17 de Diciembre, á las 3 de la tarde.—V. J. Caffaro y Cía. d14

## S. A. Cremona

*COMO JUDICIAL — CAN*gallo 3400 esquina Bustamante números 285 al 291, frentes N. y O., propiedad que comprende una casa de negocio y otra de vecindad. Barrio cuya proximidad al Once le da gran movimiento comercial, con tranvías á todas direcciones, tiene cloacas, aguas corrientes, gas, adoquinado por sus dos calles, estando todo pago el de Bustamante y el de Cangallo ya por cuenta del comprador; mide 10.79 varas á Cangallo, 45.98 á Bustamante, 41.98 á su otro costado y 10 varas en el contrafrente. Su edificio consta de salón de 7 metros, sótano de 2.50 alto, 5 habitaciones y demás oficinas. Produce 220 $ mensuales de alquiler, con contrato antiguo, cuyo vencimiento es el 7 de Enero de 1914 el que deberá respetar el comprador. Base, $ 28.000.

EL DOMINGO 17 de Diciembre, á las 4 de la tarde. Títulos perfectos. Visítese. Seña, 8 por ciento. Comisión, 2 por ciento. Datos, San Martín 56 (altos).—S. A. Cremona. d?

## Kaiser & Yordan

— EN —

# FERRARI

(F. C. S.)

## 120 LOTES

## EN 80 MENSUALIDADES

CON

## BASE DE PESOS 4

POR MES CADA LOTE

## El Sábado 16 de Diciembre

A las 8.30 p. m., para continuar el DOMINGO 17, á las 5 de la tarde.

En el salón de ventas, Corrientes 3064.

*LOS TERRENOS DE FE*rrari (F. C. S.), que ofrecemos en venta representan una excelente oportunidad para invertir el pequeño ahorro. Su ubicación es inmejorable, á pocas cuadras de la estación, sobre el bulevar Matheu y la avenida Centenario. Los datos que se consignan en los planos que ponemos á disposición de los interesados son absolutamente exactos. La venta se efectuará en las siguientes condiciones: dos mensualidades y el 2 por ciento de comisión que está á cargo del comprador en el acto del remate y otras dos dentro de los quince días. Las demás mensualidades se abonarán en el Banco Crédito Italiano. Las escrituras definitivas se otorgarán ante los escribanos Luis V. Tabossi y Juan de la C. Posas, B. Mitre 558.

EL SABADO 16 de Diciembre, á las 8.30 de la noche y DOMINGO 17 á las 5 p. m. en el salón Corrientes 3064. Por planos é informes en el mismo local ó á San Martín 315, escritorio 30. 1p

# REMATE

**(Por cuenta y orden del Banco Provincial de Santa Fe, casa Rosario.)**

# Campos en Santa Fe

## ¡¡A grandes plazos!!

Condiciones de pago:

20 por ciento al contado, 20 por ciento á 15 meses, 20 por ciento á 21 meses, 20 por ciento á 27 meses y 20 por ciento á 40 meses con pagarés hipotecarios y 6 por ciento de interés anual.

Las escrituras se otorgarán, por ante el escribano de esta ciudad, señor Alberto Junquet y se firmarán dentro del término de 30 días, á contar desde la fecha del remate. Si dentro de este término no fuera firmada por el comprador la escritura, previo aviso del Banco, podrá éste rescindir la venta, con la pérdida de la seña depositada, si así lo creyera conveniente.

Los títulos de propiedad se encuentran en el Banco, á disposición de los interesados, para ser revisados. La comisión del 2 por ciento á los martilleros, será por cuenta de los compradores. 5 por ciento de seña en el acto del remate, que se deducirá de la cuota al contado. Los gastos del remate serán por cuenta de los compradores y se dividirán proporcionalmente á las superficies.

El importe es de cinco y medios centavos por cada hectárea, ó sea; lote núm. 1, $ 622.65; lote 2, $ 438.84; lote 3, $ 388.66; lote 4, $ 607.96; lote 5, $ 666.05; lote 6, $ 382.12; lote 7, $ 715.22; lote 8, $ 768.61; lote 9, $ 300.35 y lote 10, $ 300.29.

# 93175 HECTÁREAS

En 10 lotes de riquísimos campos al Norte de la provincia de Santa Fe, departamento 9 de Julio. Ubicados dentro de una zona de cuyo porvenir brillante é inmediato, está fuera de toda duda.

Terreno muy bueno para ganadería, en su mayor parte especial para agricultura. Con algunas isletas de valiosos montes vírgenes. Suelo feraz, de tierra vegetal, adaptable á todo cultivo y especialmente á la alfalfa, lino y maíz, con abundantes y variados pastos naturales y con buenas aguas de 2 á 10 metros de profundidad. Rodeados de importantes establecimientos ganaderos, que dan valor y prestigio á la región, próximos á las estaciones Fortín Tostado, Inca y Banderas, del F. C. C. N.

El trazado del ramal de Ceres á Paralelo 28, del F. C. C. A., atraviesa el campo. Linda al Norte con los señores Ambrosetti y A. L. Agrelo; al Sur, con la estancia La Angelita, de la sociedad Crédito Territorial de Santa Fe; al Este, con Pedro Virasoro, Antonio Pini y Ambrosetti hermanos; y al Oeste con la provincia de Santiago del Estero y los señores Nikleson y José Forn. Campos recientemente medidos y amojonados por el agrimensor Pedro Virasoro, quien dará en el terreno la posesión á los señores compradores. Mensura judicial aprobada.

# El Miércoles 20 de Diciembre

A las 3 de la tarde, en la casa del Banco Provincial de Santa Fe, Rosario, calle Santa Fe esquina San Martín, se procederá al remate de las 93.175 hectáreas, divididas en 10 lotes, partiendo de la ínfima base de $ 17 la hectárea, por los siguientes martilleros:

**ISAAC MENDIETA**

**LARGUIA Y CERUZZI**

**ALFREDO ROUILLON**

A LAS 3 p. m.—Por el martillero Isaac Mendieta, los lotes números 4 y 5 del plano oficial del remate.

El lote número 4, compuesto de 11.053 hectáreas, 94 áreas y 16 centiáreas y lote número 5 de 12.110 hectáreas, 60 áreas y 48 centiáreas.

Acto continuo por los martilleros Larguía y Ceruzzi.

Los lotes números 1, 2, 3, 6, 9 y 10, compuestos el número 1, de 11.321 hectáreas, 58 áreas y 50 centiáreas, el lote núm. 2, de 7.979 hectáreas, el número 3, de 6.961 hectáreas, 64 áreas, el número 6, de 6.217 hectáreas, 65 áreas 50 centiáreas, el número 9 de 5.461 hectáreas y el número 10, de 5.460 hectáreas.

Seguidamente por el martillero Alfredo J. Rouillon.

Los lotes números 7 y 8, compuesto el lote número 7 de 13.004 hectáreas, 16 áreas 36 centiáreas y el lote número 8 de 12.873 hectáreas.

Por planos é informes, ocurrir al Banco Provincial de Santa Fe, del Rosario y á los martilleros cuyas direcciones son las siguientes: Isaac Mendieta, calle Sarmiento número 673; Larguía y Ceruzzi, calle Santa Fe 1071 y Alfredo J. Rouillon, calle Santa Fe 950, Rosario. v20

## Costa y Figueroa

Lleva el martillo: Luis Costa

(Postergado por la lluvia)

*EN VILLA URQUIZA. LA* esquina Miller y Quesada. Casa y terreno esquina, sin edificar. Mide 14x30 varas. Mejor que judicial, por ser venta forzosa, sin base alguna. Hay que liquidar.

EL DOMINGO 17 de Diciembre, á las 5 p. m., sobre la misma. Datos, Bolívar 292 y Juramento 4237, V. Urquiza.—Costa y Figueroa. d9

## Rodolfo Bollini y Cía.

Lavalle 566

*6 LOTES EN LA FLORESTA* A una cuadra del bulevar Rivadavia y el tranvía eléctrico y 3 cuadras de los grandes talleres del F. C. O. La esquina Pola y Cossio y ésta y Miralla y lotes pegados á éstas. Las superficies varían entre 300 y 376.50 varas cuadradas. Base $ 6.50 la v. c.

EL DOMINGO 17 de Diciembre á las 4.30 p. m. sobre los mismos terrenos. Seña 8 por ciento. Comisión 2 por ciento. Datos, Lavalle 566.—Rodolfo Bollini y Cía.

## Ignacio Fierro

*HERMOSA CASITA POR di*visión de condominio, próxima á la estación La Paternal, F. C. P., á 100 metros del adoquinado, entre las grandes avenidas del Oeste, Bella Vista y San Martín. Cucha-Cucha 2425, entre Jonte é Indio, notable ubicación, dimensión ideal, 10 vs. de frente Sud por 24.95 vs. contrafrente Norte de 10.07 vs. Su edificación consta de dos dormitorios, comedor, pieza de altos, galería, verja al frente, cocina y demás comodidades, recién construída, á todo costo, lista para habitarla, pisos de pino tea, puertas y celosías de cedro, patios de mosaicos, carpintería de primer orden. Tengo orden de vender á cualquier precio que supere de la base; la propiedad reconoce una deuda de $ 2055 m|n que se hará cargo el comprador, abonable en 40 mensualidades de $ 51.36 que facilitan la operación. Base pesos 3600

EL DOMINGO 17 de Diciembre á las 4.30 p. m. venderé al mejor postor y dinero de contado. Sin excepción exigiré el 8 o|o como seña y á cuenta de precio y 2 o|o de comisión á cargo del comprador. Títulos perfectos. Por datos, Viamonte 2501.—Ignacio Fierro. d18

## Luis Cuviello

*EN ADROGUE. A PLAZOS* 5 espléndidos lotes de terreno, de 10x34 varas cuadradas, 10x78 cada uno, situados á la calle Seguí (continuación) y calle del Sapiro, á un paso del camino real, con doble vía de tranvía eléctrico proyectado. Remataré

EL DOMINGO 17 de Diciembre á las 4 p. m. sobre los mismos. Base, $ 2 la vara cuadrada. Tercera parte al escriturar, tercera parte á 6 meses y tercera parte á 12 meses de plazo sin interés, con garantía hipotecaria. Escrituras ante el escribano señor Joaquín E. Blanco. B. Mitre 519. Seña 8 por ciento. Comisión 2 por ciento. Títulos á disposición. Datos y planos, B. Mitre 519. d10

*COMO JUDICIAL. POR DI*visión de condominio. 10 lotes ideales de terrenos, entrando dos esquinas, en Quilmes. Calle General Lavalle, entre Ocampo y Matenzio, remataré

EL DOMINGO 24 de Diciembre, á las 3 p. m. sobre los mismos. Base ínfima de $ 4 la vara cuadrada al contado. A liquidar. Informes, B. Mitre 519.—Luis Cuviello.

## Martín Bisáñez

*CASA FRENTE AL TRAN*vía, calle Leones 3578, entre Alvarez Thomas y Rivera, entre los dos grandes bulevares y tranvías á todas direcciones, de 10x31, compuesta de 3 piezas, cocina, w. c., todo en cal.

EL DOMINGO 17 de Diciembre á las 5.30 en la misma. Base 5000 $. A plazos. v17

*PRECIOSO LOTE, Av. CONS*tituyentes, á media cuadra calle Griñone, entre Crespo y Burela, de 10x26, á largos plazos

EL DOMINGO [illegible] de Diciembre á las 3.30 sobre el mismo. Base $ 3 v. c. Comisión [illegible] Informes, Cevallos 264 ó Mauro 3085, C. T. 2010, Central. v17

### Mario Seeber & Delucchi

# JUDICIAL
# La Villa Masel

Pegada á la estación Ingeniero Williams, del ferrocarril Midland.

**657 lotes y 2 quintas**

**Base $ 1 por mes los lotes y $ 10 las quintas**

**EN 80 MESES**

**El Jueves 21 de Diciembre**

á las 8 de la noche, en la sociedad José Garibaldi, calle Sarmiento 2417.
Pidan planos. 1p

*JUDICIAL — LA VILLA MA*sel. El futuro pueblo de la estación Ingeniero Williams, F. C. Midland de Buenos Aires. Partido de Navarro. Terreno conocido por de Calderón. Ultimos 657 lotes y 2 quintas. Lindando con la misma estación Williams. Con calles abiertas, algunas avenidas, con plaza y terreno para municipalidad; escuela, etc. A sólo 90 kilómetros de la capital. En 80 mensualidades sin interés. Base, $ 1 por mes cada lote y $ 7 las quintas. Orden de los suscriptos, liquidadores del concordato de don Samuel Masel, cuyos autos tramitan en el juzgado del doctor Tristán M. Avellaneda, secretaría del doctor Navarro.
EL JUEVES 21 de Diciembre, á las 8 de la noche, en el salón de la sociedad Giuseppe Garibaldi, calle Sarmiento (antes Cuyo), número 2419. Planos y más datos en nuestra casa, Sarmiento 336. d8

*EN LA ESTACION TURDE*ra, entre Temperley y Llavallol. A 2 cuadras de la estación y 20 minutos de la capital. La situación inmejorable de Villa Turdera por su proximidad á la capital y la altura de sus terrenos ha hecho que ésta población se desarrolle con una rapidez poco común y que la tierra se valorice en forma inusitada. Los precios obtenidos en los últimos remates son una prueba evidente de ello. Venderemos los últimos 57 lotes á 2 cuadras de la estación y frente al camino real á Puente Alsina. Rodeados de población y distante pocas cuadras de Temperley, Adrogué y Llavallol. Venta en 80 mensualidades, sin interés y con la base de $ 5 por mes cada lote.
EL DOMINGO 24 de Diciembre á las 2.30 p. m. sobre los mismos terrenos. Tren gratis de Constitución á la 1.25 de la tarde. Planos, boletos para el tren y más datos en nuestra casa, Sarmiento 336. d10

### Juan Carlos Naón & Cía

Socios Juan Carlos Naón y Manuel J. Bustillo, 427 San Martín 427

**SUSPENDIDO PARA EL DOMINGO 17**
v17

*Judicial — 15.473 HECTA*reas en Santiago del Estero, departamento 28 de Marzo á inmediaciones de las estaciones Icaño y Casares y con la estación Real Sayana en el mismo campo. En el centro más floreciente y prestigioso del departamento 28 de Marzo, campo apto para agricultura y ganadería, alto, parejo, con monte y donde todos los cultivos se desarrollan con gran feracidad especialmente la alfalfa, que puede hacerse varios cortes al año, á un kilómetro de la estación Icaño y con la estación Real Sayana en medio mismo de fácil división en lotes, pudiéndose obtener muy buenos precios para los lotes de chacra para los cuales hay mucho interés. Base de venta, $ 25 la hectárea ó sea pesos 386.825 m|n., pagadero $ 260.000 al ser aprobado el remate y el resto mitad á cuatro meses y medio y á 8 con 6 por ciento de interés anual y garantía hipotecaria contándose los plazos desde el día que se apruebe la venta. Orden de venta del señor juez de primera instancia en lo civil doctor Juan Carlos Lagos, secretaría del doctor Boretervide en los autos Julio Dalquier con el concurso civil de Pedro A. Gartland, por cobro hipotecario. El remate se efectuará en nuestro salón de ventas, San Martín 427
EL VIERNES 29 de Diciembre, á las 4 de la tarde. Seña, 8 por ciento. Comisión, 2 por ciento. Más datos y planos, á nuestra casa, San Martín 427.—J. C. Naón y Cía. d6

*EN VILLA URQUIZA — Ola*zábal entre Ceretti y Burela, 3 lotes de terreno de 10 varas de frente por 63 varas de fondo cada uno, en el punto más alto de esa progresista localidad á 400 metros de la estación y á una cuadra de la avenida de los Constituyentes. Base $ 6 la v. c. pagadero 1|2 al contado y 1|2 á un año de plazo con 6 o|o de interés anual y garantía hipotecaria.
EL DOMINGO 17 Diciembre, á las 2.30 p. m. sobre los mismos terrenos. Títulos perfectos. Seña 8 o|o. Comisión 2 o|o. Planos y demás datos á nuestra casa, San Martín 427.—Juan Carlos Naón y Cía.

*JUDICIAL — CASA QUIN*ta en San Martín, cuartel núm. 9, paraje conocido por Monte de Castro, espléndida fracción de tierra que se presta para la división en lotes, situada á 6 cuadras de la estación Liniers, del F. C. O., á 8 de los talleres de la misma empresa, á 3 de la Avenida Gral. Paz, con frente á la Avenida Gaona y cruzada por el arroyo Maldonado. Su terreno mide 85.65 ms. al N. sobre el camino á los cuarteles de Liniers, 197 m. al E., lindando por ambos rumbos con la casa de Ejercicios y Avenida del arroyo Maldonado, 85.65 m. al S. lindando con terrenos de propiedad pública y 197 m. al O. lindando con la Av. Gaona. Superficie total 13.019.61 m. c., igual á 17.360.48 v. c. En el terreno existe una construcción de mampostería consistente en 3 piezas, 1 cuarta pieza de madera y árboles. Base de venta: 2|3 partes de la tasación, $ 1.50 los 0.775 decímetros cuadrados ó sea la v. c.
EL VIERNES 29 de Diciembre á las 4 p. m. en nuestro hall de ventas, San Martín 427. Orden de venta del señor juez de 1a. instancia en lo civil doctor Arturo Seeber, secretaría Depietri en los autos sucesorios de los cónyuges don José Castro y doña Juana Quiroga. Seña 8 o|o. Comisión 2 o|o. Planos y más datos á nuestra casa.—J. C. Naón y Cía. d14

### F. P. Bollini & Cía.

Bolívar 120

*SEMANALES — LOS MAR*TES Y SABADOS: plantas; los JUEVES, muebles; los VIERNES, mercaderías varias; á las 2 p. m. perm.

### José Estela

*JUDICIAL — EL DOMINGO* 17 de Diciembre, á las 2 de la tarde, por orden del señor juez de paz de la sección 19a., don Francisco Otegui, en los autos seguidos por don Joaquín A. Rodríguez contra Sánchez y Potter, por cobro de alquileres, procederé á vender en remate público en el local calle General Hornos número 1734, las existencias de los talleres mecánicos para fabricación de varillas, compuertas de motores eléctricos, torno, máquina, báscula, instalaciones y trasmisiones, tirantes de hierro y madera, varillas elaboradas, piedra esmeril y otra infinidad de artículos que se hallarán á la vista. Seña á satisfacción y comisión del 10 por ciento á cargo del comprador.—Francisco Otegui. v16

### Piazza y Nimo

*SASTRERIA, ROPERIA Y* confecciones El Fénix, calle Triunvirato 311.
EL DOMINGO 17 de Diciembre, á la 1.30 de la tarde, continuando EL LUNES á la misma hora, remataremos el gran "stock" de mercaderías de este negocio, por cuenta y orden de su dueño, y cuyo detalle aproximado es el siguiente: trajes para hombre, joven y varones, cortes de vicuña, cheviot, casimires, etc., sobretodos, markferlans, piqués, gran fantasía, chalecos, última novedad, brines, hilos, etc. Gran surtido en camisas, cuellos, corbatas, tiradores, camisetas hilo y seda, calzoncillos, pañuelos hilo y seda para bolsillo y cuello, toallas, medias, etc.; cortes de seda para señoras; sombreros, gorras, galeras, etc., sección de perfumería en gran escala, lencería y otra infinidad de artículos que estarán presentes á la hora del remate. Instalaciones: soberbios armazones y mostradores, vidrieras, máquinas planchar, sillas, lámparas, instalación luz eléctrica, etc., etc. Se oyen ofertas para la compra del negocio hasta la hora del remate ó se venden las instalaciones con derecho al local. ¡Ojo, pichincheros! 20.000 pesos á quemar. Datos, Cerrito 711. v13

### Adolfo Calvete

**Suspendido á causa de la lluvia**

**3ra. PARTE AL CONTADO Y SALDO A 6 Y 12 MESES**

*LO MAS LINDO DE BEL*grano! Entre palacios y á un paso de las pintorescas barrancas de esta aristocrática parroquia, 4 soberbios lotes. Con opción. Rodeados por los palacios del Ingeniero Pagnart, Hersten, doctor Rawson, Nellen, Scheber, Luro, Del Cerro, ingeniero Abella, Justina R. de Alvear, Schols y edificios en construcción de gran valor.
EL DOMINGO 17 de Diciembre, á las 5 p. m. Remataré 4 lotes de terreno, situados en calle O'Higgins entre Pino y Loreto entre edificios, que miden 10 vs. de frente por 50 vs. de fondo. Sin base y orden terminante de vender. Barrio con luz eléctrica, gas, aguas corrientes y adoquinado pago. Títulos perfectos. Exigiré 8 o|o á cuenta de precio y 2 o|o de comisión. Otros informes á mis escritorios, Cangallo 442 y Sucre 2347.—Adolfo Calvete. d9

*DEL Señor ARTURO BERN*hardt, su sólido mueblaje de su casa en Villa Urquiza, calle Guanacache 4947, remataré
EL DOMINGO 17 de Diciembre, á la 1 p. m. Detalle: salita con mueble etagere nogal, consola con espejo nogal, estante música, reloj, mesa centro, platos y floreros de Bohemia decorados; 3 dormitorios con juego de roble macizo importado con 2 camas, otro de cedro y nogal, máquina de coser nueva flamante, biblioteca, mesa centro, cortinados, alfombritas, grabados, gran araña comedor hierro forjado, bañadera, calentador baño, artefactos gas, etc., etc. Exposición el sábado 16 de 9 á 6 p. m. Comisión, 10 o|o. Otros informes, Cangallo 442 ó Sucre 2347.—Adolfo Calvete. d14

### Agustín P. Taurel y Cía.

*MUEBLES, MERCADERIAS* Rematamos todos los miércoles y sábados á la 1 de la tarde en nuestro salón de ventas, Bolívar 141 al 147.
Detalles los días de la venta. Anticipamos dinero sin interés sobre lo que se remita para la venta. j20-perm.

*PARA SEÑORAS — CON*fecciones en seda, hilo, alpaca y lana, y un completo surtido en artículos de mercería. Este excepcional remate tendrá lugar en nuestro salón de ventas, Bolívar 141
Los días LUNES 18, jueves 21, viernes 22 y sábado 23, á las 2 de la tarde. v18

*LIBROS, LIBROS — BUE*na colección de libros de literatura, historia, novelas, etc. se rematarán
EL SABADO 16 de Diciembre á las 2 en punto, en nuestro salón de ventas, Bolívar 141. d15

*MUEBLES! EL SABADO 16* de Diciembre á las 2 p. m. en nuestra casa, Bolívar 141. Juegos de sala, comedor, dormitorios, escritorios, vestíbulo, pianos, fonógrafos, cajas de hierro, artículos de fantasía, bazar y un gran surtido de muebles sueltos, etc. d15

### Fermín Sesé

*DEL TALLER MECANICO* sito al fondo de la casa calle Alvarez 525, por orden de su dueño y liquidación de negocio.
EL DOMINGO 17 de Diciembre, á las 2 de la tarde, procederé á la venta en remate y al contado, motor á nafta de 4 caballos, torno de 2.80, máquinas de agujerear de hacer canaleta, torno portátil banco de ajustador, piedra de afilar, esmeril, trasmisiones, correas, poleas, bigornia acero y hierro, cobre y demás útiles del taller, tarrajas, etc. Recomiendo que no falten los interesados á la hora indicada para la venta. Seña á satisfacción. Comisión, 10 por ciento. Más datos á mi escritorio, Ecuador 221. v17

### Máximo Hoeffner

*MUEBLAJE ALEMAN IM*portado, Beruti 587 esquina Gallo. Rico juego de sala, id comedor, dormitorios, escritorio, piano Geissler Zeitz, guardarropa, cortinados, alfombras, arañas, cristalería, porcelanas, plantas, etc.
EL SABADO 16 de Diciembre, á las 8.30 de la noche. Comisión 10 por ciento. Visítese. Informes, Cuyo 459, esc. 16. v16

### A. Lobeto

*ALMACEN, LAVALLE 701* esquina Maipú.
LOS DIAS 18, 19 y 20 de Diciembre y subsiguientes á la 1.30 de la tarde, remataré el importante surtido en mercaderías de primera calidad, armazones, mostradores y demás muebles y útiles que constituyen las existencias del citado negocio. Próximamente detalles. Más datos á mi escritorio, Alsina 487. d13

### Jorge G. Urta

## HOY: MUEBLES

*EL RICO Y ELEGANTE mue*blaje que adorna la casa-habitación del ingeniero Rouvier, Callao 157, por ausentarse á París con su familia.
HOY VIERNES 15 de Diciembre á las 8.30 de la noche. Juegos de sala y antesala Luis XV, tapizados en lampás, cortinados de moaré de seda, notable piano perpendicular cruzado en bronce, arañas eléctricas, espejo y consola doradas, sillería fantasía, venecianas, cuadros, regios jarrones del Japón y fayence bronces francés, mueblecitos, carpetas, alfombra. Gran dormitorio Luis XV, roble y nogal, ropero tres cuerpos ricamente tallado, dosel, colcha, y accesorios. Escritorio, biblioteca, juego americano, tintero, reloj, etc. Espléndido comedor Renaissance, nogal tallado, sillería de vaqueta, espejo, vitrina, carpeta peluch, ricos metales, cubiertos, porcelanas, cuadros, adornos y útiles. Muebles de vestíbulo, id de antecomedor completo y dormitorios sueltos. Comisión 10 o|o. v15

### C. Bourgeois

*JUDICIAL — SASTRERIA,* camisería y sombrerería, calle Garay 2799.
EL MARTES 19 de Diciembre á la 1 p. m. Remataré todas las existencias de este importante negocio, orden del señor Francisco A. Crespo, síndico del concurso formado á los señores Hevia y Martín, cuyo expediente tramita por el juzgado del doctor Juan B. Estrada, secretaría del doctor Ramírez. Armazones, mostradores, vidrieras, trajes de hombre y de niño, camisas, camisetas, corbatas, cuellos, casimires, sombreros de varias clases é infinidad de artículos que estarán á la vista el día del remate. Seña á satisfacción en cada lote y 10 o|o de comisión á cargo de los compradores. Más datos al martillero, Nahuel Huapí 2632. v19

### Bernard Buttafoco

*EL FLAMANTE MOBILIA*je importado que adorna la casa, calle Soler 991, todo casi nuevo y del gusto más refinado. Juego de sala de la casa Griet, laqué y forrado en lampás de seda estilo Luis XVI, vitrine etagere Luis XVI laqué y oro, vitrine-bahut Luis XVI caoba y bronce, mesa de juego, columnas, adornos, cuadros, un espléndido fonógrafo Victrola Record, gran formato con base para guardar discos, de caoba lustrada con sus álbumes y 100 discos escogidos de los primeros artistas mundiales, juego de comedor Maple de caoba, vitrina, sofá, sillones y sillas, cristalería inglesa cortada á diamante muy completa con sus jarras y botellones, metales finos y cubiertos, cuadros porcelanas de Copenhague y Doulton, etc. Juego de dormitorio Maple de roble cama camera de bronce, escritorio citronnier de señora, otro juego Maple de roble, cama una plaza de hierro y bronce, una máquina Singer, juego de vestíbulo de mimbre inglés, alfombras de Smirna en toda la casa, visillos, cortinados, arañas de luz eléctrica, cuarto de baño y cocina con batería de aluminio. Todo con tres meses de uso y muy bien cuidado, recomendando se visite, pues se trata de un chiche.
EL DOMINGO 17 de Diciembre, á las 2 de la tarde. En exposición desde el viernes de 10 a. m. á 10 p. m. Hay catálogos en la misma casa ó á mi escritorio Sarmiento 380. Comisión 10 por ciento. d13

### Solari y Aguirre

*REGIO CAFE, BAR Y RES*taurant, calle Corrientes número 1232.
EL MARTES 19 de Diciembre, á la 1.30 p. m., procederemos á liquidar todas las existencias de este bien montado negocio, por desavenencias de socios. Recomendamos sus regias instalaciones todas de cedro tallado. Se oyen ofertas particulares hasta el día del remate, ya sea en globo ó á balance, después detalles, por más datos á nuestro escritorio, Venezuela 895. —Solari y Aguirre. v16

### Fernando Houssay

*JUDICIAL — CAFE Y BAR* Corrientes 4039. Del concurso de Martín Fourcade. Bebidas, mostradores, armazones, mesas, sillas, máquina de café, heladera, espejos, cocina, toldos, vidrieras, conservas, etc., etc.
EL SABADO 16 de Diciembre á la 1 p. m. Seña á satisfacción. Comisión 10 o|o. Más datos, Suipacha 383.—F. Houssay. d10

*JUDICIAL — SIETE FAR*dos de alpargatas, del concurso Mauricio Beckbach.
EL 22 de Diciembre, á las 2 de la tarde, en el local Suipacha 459. Seña á satisfacción. Comisión, 10 por ciento. Más datos, Suipacha 383. v22

# HOY
## EN EL TIGRE
**EN 60 MENSUALIDADES**

**7 grandes lotes sobre el río Capitán**

**BASE, 45 pesos por MES**

**HOY, á las 4 p. m.**

En nuestra casa, 183 Defensa 193. Pidan planos

**AYERZA, CULLEN Y SEOANE**

*EN EL TIGRE — QUINTA* Victoria, frente al Capitán. En 60 mensualidades. Dividida en 7 lotes de las siguientes dimensiones:

| Lotes | | Total m. c. |
|---|---|---|
| Nº 1: 100 metros | frente al Capitán | 33.766 |
| Id 2: 100 | " " " | 34.906 |
| Id 3: 100 | " " " | 35.701 |
| Id 4: 100 | " " " | 48.127 |
| Id 5: 100 | " " " | 47.877 |
| Id 6: 100 | " " " | 50.113 |
| Id 7: 100 | " " " | 45.631 |

Siendo los lotes en sus costados y fondos de forma irregular, según los planos. Base 45 pesos por mes cada lote pagadero en 60 mensualidades.
EL VIERNES 15 de Diciembre á las 4 p. m. se rematarán en nuestro hall de ventas, Defensa 183, estos espléndidos lotes para quintas de recreo, para explotación de frutales y hortalizas, etc. Completamente zanjeado y plantado de sauces y álamos. Linda en su frente con el río Capitán, por el fondo y costado Norte con Lorenzo Bolgia y poniente Sur con Micquistapace y otros. Marcado en el plano oficial del Delta con el número 283 de la sección 1a. Condiciones de pago: Tres mensualidades en el acto del remate; tres mensualidades á la entrega de la libreta y las 54 restantes pagaderas del 1 al 5 de cada mes en el escritorio de los señores Vinent, Maupas y Jáuregui, Rivadavia 646. Las escrituras se otorgarán una vez pagadas 20 mensualidades, por ante el escribano C. Muñoz y Pérez, Victoria 354. Comisión 2 o|o. Más datos y planos á nuestra casa 183 Defensa 193.—Ayerza, Cullen y Seoane. d6

### AYERZA CULLEN & SEOANE

Socios: Isaac Ayerza, Huberto Cullen Ayerza, Ramón M. Seoane

**MERCADERIAS**

*LOS LUNES Y JUEVES A* la 1 de la tarde, remate de comestibles, bebidas, ferretería, artículos rurales, tienda y mercaderías. En nuestra casa, Defensa 183 al 193. perm.

*MAQUINAS PARA INDUS*tria y agricultura nuevas, 10 máquinas para llenar, corchar, capsular y limpiar botellas, 1 bomba rotativa, 1 malacate, dos molinos á viento, 1 ventilador á turbina, 1 truar, 3 filtros de pie, 6 pulverizadoras, 5 alambiques cobre, 5 fuelles, 12 estantes para botellas, 2 guadañadoras alfalfa, una desgranadora maíz á ventilador, 8 clasificadores de grano, arados, rastras, cultivadores, aporcadoras, zorras, aventadoras, desnatadoras, mantequeras, tarros para leche, trasmisiones, machetes, palas, grandes mostradores, estantes, tabiques, escritorios, útiles, etc., etc. En el local Bmé. Mitre 2741.
EL MARTES 19 de Diciembre á las 2 p. m. se rematarán en lotes estas máquinas y artículos nuevos, por orden de fábricas europeas y por cuenta de consignaciones. Seña 20 o|o. Comisión 10 o|o.—Ayerza, Cullen y Seoane. o14

### Horacio Varela

*JUDICIAL — ARTICULOS* de encuadernación, librería y estuchería.
EL VIERNES 15 de Diciembre, á la 1 de la tarde, en la calle Reconquista núm. 628. Por orden del síndico liquidador del concurso formado á los señores Godbersen y Cía., se rematarán los bienes de la casa mencionada, consistentes en artículos para encuadernación y herramientas y artículos de estuchería, existiendo un surtido completo de cueros, felpas, papeles, polvos para dorar, etc., etc. Artículos de librería, grandes estanterías, armarios, escritorios, etc. Todo comprador abonará el 10 por ciento de comisión. Más datos al juzgado del doctor Estrada, secretaría Corciarena ó á mi escritorio, Bolívar 368. d8

### F. Miguens Rey

*EL LUNES 18 DEL corrien*te á la 1.30 p. m. remataré las existencias del almacén de comestibles y bebidas calle Ituzaingó 329. Mañana detalles.—Francisco Miguens Rey. Oficinas, Moreno esquina Bolívar. 1p

### Guillermo Gowland y Cía.

**MERCADERIAS**

*REMATES SEMANALES —* Los MIERCOLES Y VIERNES: COMESTIBLES, bebidas, ferretería, tienda, artículos rurales, etc. A la 1 p. m., en nuestra casa, 351 BOLIVAR 361. Se adelanta dinero. perm.

*TRILLADORA Y MOTOR —* Una trilladora con cilindro de 4 1|2 pies y un motor locomóvil de 8 caballos efectivos, máquinas nuevas en perfecto estado, con sus repuestos. En los depósitos de Catalinas Norte. Galpón No. 16.
EL LUNES 18 de Diciembre, á las 2.30 p. m., se rematarán á la más alta postura, por cuenta de una casa introductora y liquidación de consignación. Seña 30 o|o. Comisión 10 o|o. Por más datos y ver fotografía en nuestra casa, 351 Bolívar 361. —Guillermo Gowland y Cía. d13

*ALHAJAS —SEIS PENDAN*tifs, perlas y brillantes, 10 anillos solitarios, 15 prendedores perlas y brillantes, 20 pares de aros id id y solitarios, 40 alfileres corbata perlas y brillantes, 20 anillos id id, 25 relojes de hombre y señora, etc. en nuestra casa, 351 Bolívar 361.
EL VIERNES 15 de Diciembre á las 3 de la tarde, se rematarán en lotes. Seña, 30 por ciento.—Guillermo Gowland y Cía. d14

*ARTICULOS DE ALMACEN,* En nuestra casa, Bolívar 351-61.
EL VIERNES 15 de Diciembre, á la 1 p. m., se rematará un gran surtido de dichos artículos. En seguida: 60 cajones quesos Pate Gras, 40 cajones ciruelas, en latas, 55 cajones bacalao, 75 canastos champaña, 60 cajones Jerés y Oporto. Seña 30 o|o.— Guillermo Gowland y Cía. d14

*JUEGOS PARA VESTIBU*lo. 25 juegos para vestíbulo, compuestos de 9 piezas, sofá, 2 sillones y 6 sillas, id de 1 mesa y 4 sillas, todo importado. En nuestra casa, 351 Bolívar 361.
EL VIERNES 15 de Diciembre, á las 2 p. m. se rematarán en lotes, por cuenta de una casa introductora. Seña 30 o|o.— Guillermo Gowland y Cía. d14

### Adolfo Pérez

## HOY HOY

*CONTINUA EL REMATE —* Queda lo mejor. Almacén de comestibles, bazar y ferretería, calle Tramway 3499, esquina Orán, todo adoquinado, altura Rivadavia 8000.
HOY VIERNES 15 á la 1 p. m. remataré por cuenta y orden de su dueño este gran surtido negocio. Detalle: gran surtido en aceites Bau, Ottone y otras marcas, garbanzos, almidón y galletitas, té, café, bacalao, velas, espléndido surtido en conservas francesas y españolas, azúcar R. A. y Tucumana, petróleo, jabón, velas, vinos y licores en cascos y damajuanas, 10 bordalesas vino Toro, 4 id vinagre de vino italiano, vino Deu, Garnacha, Rioja, Moscato, Nebiolo, etc. Botillería importada, Fernet Branca, Whisky, Vermout Cinzano y Francés, Aperitif Dolor, Bitter Secrestat y Des Basques, Cognac Martell, O. Dupuy y V. O., Ginebra Bols y Nectar. Buen surtido en vino Oporto varias marcas y muchos más artículos que no se detallan por su extensión. Recomiendo especialmente el gran surtido en ferretería y loza, como ser: centros de mesa, licoreras, juegos de lavatorio, jarras, tazas, platos, fuentes, soperas, botellones, vasos, copas, cubiertos, cuchillos, filtros, teteras, cafeteras, cucharones, cacerolas, ollas, sartenes, rastrillos de hierro, baldes para albañil, palas de puntear, carretillas de hierro, barricas de porland é infinidad de artículos para constructores y albañiles, balanza, báscula, campanas y tarros de vidrio, mesas, bancos, sillas, reloj, cuadros, perchas, aparejo con cadena sin fin etc. Se atienden ofertas particulares á balance ó en globo, con la base de 5.000 pesos. Se alquila la casa con instalaciones, tratar Gaona 3601. Contrato 3 años. Por más datos á mi escritorio, Venezuela 1441, U. T. 3788, Libertad.—Adolfo Pérez. 10

### Antonio M. Guiol

## MUEBLAJE
## HOY HOY

**A las 8 de la noche**

**LIMA 691**

*EL RICO MUEBLAJE QUE* adorna la casa calle Lima 691, lo remataré, por orden de su dueño.
HOY VIERNES 15 de Diciembre, á las 8 p. m., piano de concierto, juego de sala 9 piezas, elegante consola y espejo, mesa de centro, alfombrados, cuadros al óleo, cortinados, vitrina, adornos varios, etc., notable juego de dormitorio Luis XV con ropero de 3 cuerpos, dosel, colchón, rollo, elegante juego de comedor de 3 piezas de roble y nogal, 12 sillas vaqueta y 3 piezas, etc., cristalero, espejo, araña de bronce, juego de cristal, porcelana y metales, cuadros de aves y fruta, etc., otro juego de dormitorio estilo Luis XIV de 4 piezas, un guardarropa, etc. Seña y comisión al comprador. 1p

### P. J. Cullen y Cía.

## HOY MUEBLES

*Del Dr. JOSE PEREZ VERA* —Los muebles que adornan la casa B. Mitre 1922, los remataremos
HOY VIERNES 15 de Diciembre, á las 8.30 de la noche, piano juego sala, consola y espejo, vitrina, bibelots, cuadros al óleo, bronces, columnas, araña, pico, cortinados, mesa centro, escritorio señora, etager, varios mueblecitos importados, etc., escritorio norteamericano, sillón, biblioteca, juego cuero, caja de hierro, cuadros y útiles. Dormitorio Luis XV, dosel, lavatorio metal, máquina, colchones, sillas, etc., otro dormitorio Luis XIV, guardarropa de tres cuerpos, con espejo, puerta corrediza, dosel, cuadros, regio comedor 3 piezas, espejo, vitrina, cuadros al óleo, carpeta felpa, sillería vaqueta, loza, metales, cristales, macetones, jarrones, fonógrafo, discos, mesa, arañas, estuche, cubiertos metal, etc. Antecomedor tres piezas, una monadita, sillas y varias cosas, cuarto de baño, cocina á gas, baño Cassels, tacho, etc. Vestíbulo: juego de 9 piezas Thonet, percha macetones, cuadros, plantas y varias cosas que están á la vista. Comisión, 10 por ciento. 1p

### P. Robledo y Cía.

## ALHAJAS
## BRILLANTES
## HOY á las 4 p. m.

*La JOYERIA y RELOJERIA* calle Victoria No. 560, por desalojo forzoso debido á la apertura de la diagonal Sud. Remataremos todas las existencias los días 15, 16, 18, 19 y subsiguientes á las 4 de la tarde. Surtido completo en alhajas con brillantes perlas finas, como ser: anillos, prendedores, pendantif, pulseras, relojes oro 18 k., id, plata, niquel, cadenas oro 18 ks. para hombre y señora, medallones, medallas, botones para puño é infinidad de alhajas artísticamente cinceladas (80,000 $ á liquidar). NOTA: Garantizamos la calidad del artículo que se anuncie en el acto del remate. Seña y comisión al comprador. 1p

### J. A. Scotti y Cía.

*FABRICA DE CARRUAJES* Todas las existencias de la fábrica de carruajes calle Artes y Oficios número 938, por disolución social, consistente en lo siguiente: bigornia grande, fuelle de cuero, fragua armada y tubero, estampas con mango y de la bigornia, planas, trochas, mesas y martillos, máquina de doblar llantas, otra de recalcar, otra de agujerear, otra de embicar, plataforma de enllantar, banco de carpintero, sargentos, prensas, una caja de break concluída, una amansadora, un tren de madera para break, 1 tren de fierro concluído, fierro y acero nuevo en barras, mechas de acero, ruedas, tornillos, vises, tornos y otra infinidad de cosas que estarán á la vista el día del remate. Se hace constar que todo es nuevo y en perfecto estado. Se admite oferta en globo y se alquila el local.
EL DOMINGO 17 de Diciembre, á las 2 p. m. en la misma fábrica. Seña á satisfacción. Comisión 10 por ciento. Informes, Sarmiento 429. d10

### Emilio Méndez

*ALMACEN Y BEBIDAS CA*lle Loria 645.
EL VIERNES 15, á las 2 en punto, procederé á vender en público remate este antiguo negocio, cuyo detalle próximamente anunciaré, con buen descuento tengo orden de venderlo en un lote, la casa paga un alquiler muy barato y hace un diario de $ 60. Más datos, Alsina 1418. d13

*HOY, LIQUIDARE A CUAL*quier precio más de 5.000 $ de mercaderías del ramo, como ser: aceites, bacalao, yerba, azúcar, velas, galletitas y toda clase de legumbres, etc., licores finos extranjeros y del país, vinos, etc., buena instalación, mostradores, balanza, báscula, molinillo, tarros de vidrio é infinidad de otros artículos que estarán á la vista, 10 por ciento de comisión á todo comprador. No faltar, Loria 645. 1p

### J. Gómez Cora

*ALHAJAS y BRILLANTES—* Liquidación por vencimiento de pólizas y con arreglo á los artículos 583 y 585 del Código de Comercio, ricos aros y anillos con brillantes, relojes de oro para señora y caballeros, pendantifs, gargantillas con brillantes y perlas, cadenas de oro para señora y caballero, pulseras y muchos objetos como para regalo de Navidad y Año nuevo.
EL LUNES 18 de Diciembre á las 3 p. m. en mi salón de ventas, Bolívar 181. Pidan catálogos. d9

### Banco Municipal de Préstamos

Suipacha y Viamonte. Sucursal No. 1, Rivadavia 2579

*EL DIA LUNES 18 DEL CO*rriente á las 12.30 p. m., se procederá á rematar en el local del establecimiento Suipacha y Viamonte los empeños vencidos hasta el 1o. de Noviembre ppdo. Correspondientes á la casa central y sucursal número 1, consistentes en un gran número de alhajas, ropas, armas, máquinas de coser y objetos diversos, debiendo continuar la venta en los días sucesivos en el caso de terminarse ésta en el día indicado. Desde la fecha se exhiben en la casa central los empeños de referencia. El secretario. Horario: Casa central: de 9 a. m. á 5 p. m. Sucursal No. 1, de 8 á 11 a. m. y de 1 á 5 p. m. d10

### PEDRO FRAGUEIRO

*EXCEPCIONAL REMATE de* muebles importados y del país, de la acreditada casa de los señores Rocca y Martinelli, en su local Corrientes 990, venta por cesación de negocio.
LOS DIAS MIERCOLES 20, JUEVES 21 y sábado 23 de Diciembre, á las 3 de la tarde, procederé al remate de los ricos muebles y existencias de la mueblería, cuyo detalle es el siguiente: Elegantes juegos de sala, importados y del país, mesas de centro, vitrinas, muebles fantasía, ricos comedores Luis XVI, caoba con bronces, de roble, de citronnier, estilos Renacimiento é ingleses, dormitorios Luis XVI con bronces en caoba, citronnier nogal, dormitorios ingleses de 3 cuerpos y de una persona, juegos de vestíbulo varios estilos, bibliotecas, cristalero, muebles de mimbre, sillerías de marroquín, vaqueta y de Viena y demás artículos y existencias del negocio, que desde ya se puede visitar, lo que ruego á los interesados no dejen de hacerlo. Comisión 10 por ciento. Pedro Fragueiro, Rivadavia 523 al 535.—Nota: Se oyen ofertas por todo el negocio en un block. v23

*BUENOS MUEBLES—JUE*go sala Luis XV nogal y oro y lampás de seda, francés, importado; vitrina y biombo Luis XV, importados, mesas de centro, artefactos luz eléctrica, dormitorio Luis XVI con ropero 3 cuerpos y bronces cincelados, gran biblioteca 3 cuerpos, de nogal; juego comedor francés de nogal y roble, juego marroquín para escritorio, escritorio ministro, rico dormitorio inglés, de roble, camas de bronce, dormitorio Luis XV, 3 cuerpos, otros dormitorios varios, muebles de comedor, automóviles eléctricos, blusas, visos, sacos de señora, puntillas, encajes, cuadros, adornos, baños enlozados, sillas de Viena, cantidad de artículos finos fantasía como para regalos.
EL VIERNES 15 de Diciembre, á la 1 de la tarde y á las 8 de la noche, en mi casa, Rivadavia 523-35. Comisión, 10 o|o. —Pedro Fragueiro. d12

### Mariano Salabert & Cía.

Socios: M. Salabert y A. Fernández

*VICTORIA 540 — REMATES* semanales todos los MARTES y VIERNES á las 2 de la tarde, de muebles y mercaderías. perm.

## MUEBLES

*HOY A LAS 2 P. M. — DOR*mitorio Luis XV con ropero 3 cuerpos, comedores Renacimiento, juegos de sala, pianos diversas marcas, vitrinas, consolas con espejo, sillas tapizadas, escritorios, bibliotecas, papeleras, guardarropa, sillas Viena, de nogal, de vaqueta, artefactos gas y luz eléctrica, otros dormitorios y comedores diversos estilos, aparadores, mesas comedor, camas bronce, alfombras nuevas, roperos, lavatorios, cuadros al óleo, perchas vestíbulo, artículos de tienda, bazar, etc., etc.
HOY á las 2 de la tarde, en nuestro salón de ventas, Victoria 540 y 548. 1p

### Antonio Oyarzabal

*EN AYACUCHO, F. C. SUD* 2.700 vacunos Durham puros; 170 yeguarizo mestizo Percherón; 800 capones Lincoln, 2 dientes. En el establecimiento El Tajamar, de los señores Peralta y Querejeta Hnos.
EL DOMINGO 17 de Diciembre á la 1 de la tarde.
1.000 novillos Durham puro, de 1, 2 y 3 años, marca sola del establecimiento.
600 vacas Durham puro al corte, id id
35 vacas Durham plantel, origen J. N. Fernández, procedencia cabaña La Reconquista.
13 potrancas mestizo de carrera.
15 potros Percherones de 3 años.
800 capones Lincoln de 2 dientes de la cabaña La Matilde del señor Justino Coarasa.
Productos del plantel de Manantiales del señor Camilo Alvear
20 vacas puras Durham.
40 vaquillonas 3 años, con cría, primera parición.
50 vaquillonas 2 años.
50 vaquillonas 1 año.
40 yeguas Sulfuk Punch puras, origen del establecimiento del doctor Santiago Luro y servidas por padres importados, como Tom Pouce, Márques y Liberator.
50 novillos 3 años alta mestización Durham.
80 novillos 2 años, alta mestización Durham.
70 novillos 1 año, alta mestización Durham.
Otras procedencias
200 vacas Durham puras origen plantel, cabaña La Reconquista.
400 vacas mestizo Durham al corte, incluso 80 terneros.
70 novillos Durham de 2 y 1|2 años.
10 caballos de silla y pecho.
10 yeguas de pecho.
25 potrancas 2 años mestizo Percherón.
31 yeguas incluso 6 potrillos mestizo Percherón.
24 yeguas incluso 4 id id id.
Nota: Todas las haciendas se venderán en lotes y por edades con excepción de la hacienda con cría que se venderá al corte. Trenes: En Ayacucho hay trenes todos los días, pero los interesados deberán tomarlo el día antes ó sea el sábado 16 en los respectivos puntos de partida. Por más datos al martillero en Ayacucho, F. C. Sud. d10

### Tasso y Cía.

475 Bartolomé Mitre 475

*EN SAN MIGUEL (F. C. P).* —9o. remate-feria de haciendas generales, en nuestras instalaciones.
EL DOMINGO 17 de Diciembre, á las 2 de la tarde, venderemos novillos, vacas y vaquillonas gordos, novillos, novillitos y terneros para invernada, padrillos tiro pesado, yeguas en yuntas y en lotes para pisadero y caballos de tiro y silla. Por pedidos de local en San Miguel (F. C. P.), ó Reconquista 268.—Tasso y Cía. d14

# MONES CAZON Y OLAVARRIA

**Gran Remate Feria**

**En MONES CAZON**

Cía. Gral. F. F. C. C. en la Prov. de Bs. As.

**El Dgo. 31 de Diciembre de 1911**

A las 2 p. m., en nuestras instalaciones, venderemos:
4.000 vacunos, 300 yeguarizos y demás hacienda que se detallará, toda de muy buena clase.
Comisión 2 o|o al comprador é igual al vendedor.
Informes en nuestro escritorio, Florida 32, Buenos Aires ó en Mones Cazón.— Mones Cazón y Olavarría. v19

### Adolfo F. Gómez

**Tapalqué**

*EL DOMINGO 17 DE DI*ciembre en mis instalaciones daré el 73 remate feria con 300 vacunos y 500 lanares. Por carteles más detalles.—A. F. Gómez. v16

### Roque Pasini

Martillero: Tassano y Palacio

*EL DOMINGO 17 DEL AC*tual efectuaré mi 27o. remate feria en Las Heras, á la 1 p. m., 350 novillos, 200 vacas gordas, 600 vacunos al corte, 500 lanares y varios lotes yeguarizos. Por más datos á mi escritorio, U. T. 18.—R. Pasini. v16

### Eduardo Jolly

*FERIA RURAL EN GENE*ral Rodríguez, F. C. O., los días 5 y 20 de cada mes, invariablemente.
EL MIERCOLES 20 de Diciembre daré mi 138o. remate feria de haciendas generales. Oportunamente publicaré detalles. Pedidos de local ó informes dirigirse directamente á la feria ó á mi escritorio en Buenos Aires, 25 de Mayo 12. v15

# A. R. NAVARRO & Cía.

# REMATE FERIA EN PERGAMINO

**F. C. C. A.**

**El Domingo 17 de Diciembre de 1911**

**A LAS 2 p. m.**

En nuestras instalaciones

**"LA AMALIA" venderemos**

***5000 novillos y vacas 5000***

***50 yeguarizos 50***

Inclusive 3425 novillos de 1, 2, y 3 años buen mestizo Durham y en buen estado. Ver detalles en este mismo diario.
v16

### A. R. Navarro y Cía.

*51o. REMATE FERIA EN* Pergamino, F. C. C. A.
EL DOMINGO 17 de Diciembre de 1911, á las 2 p. m., en nuestras instalaciones "La Amalia", venderemos:
5.000 novillos y vacas, 5.000.
50 yeguarizos.
DETALLE:
100 novillos 2 años mestizos Durham, gordos especiales.
100 novillos 3 años, mestizos Durham, gordos especiales.
125 novillos m. Durham, 2 1|2 y 3 1|2 años, gordos.
300 id id id 1 1|2 y 2 id, una marca, mochos, especiales.
300 id id id 2 1|2 y 3 1|2 id, buena clase y estado.
100 id id id 1 y 2 id id id id, 1 marca.
100 novillos 1 1|2 y 2 1|2 años, m. Durham, b. clase.
40 id 3 y 4 id id id gordos.
60 id 2 y 3 id id id c. gorda.
275 vacas mestizas Durham, gordas, especiales.
100 vacas gordas para matadero.
40 vaquillonas mestizas Durham, gordas.
10 bueyes gordos especiales.
200 novillos mestizos Durham, 3 años, buena clase y estado.
200 novillos mestizos Durham, 2 años, buena clase y estado.
600 novillos mestizos 3 años, regular clase y estado.
500 novillos mestizos Durham, 3 años, buena clase y estado.
150 novillos criollos, 3 y 4 años, regular clase y estado.
350 novillos mestizos Durham, 3 años, buen estado.
50 novillos mestizos Durham, 3 años, buena clase y estado.
150 novillos mestizos Durham, 1 año y medio, buen estado.
300 vacas mestizas Durham, secas, buena clase y estado.
150 vacas secas m. Durham y Holstein, buena clase y buen estado, invernada.
310 vaquillonas mestizas Durham, 3 años, buena clase y estado.
100 vacas mestizas Durham al corte
50 vacas y
50 terneros.
100 vacas mestizas Durham al corte,
50 vacas y
50 terneros.
200 vacas mestizas Durham, secas, buen estado, de invernada.
10 potros tiro pesado y liviano, buena clase y estado.
10 potrancas tiro pesado y liviano, buena clase y estado.
2 potros Hackney yunta especiales.
12 caballos tiro y silla.
20 yeguas tiro y silla.
Seguramente habrá mayor número de hacienda que publicaremos oportunamente. Comisión 2 por ciento al comprador y 2 por ciento al vendedor en vacuno y lanar y 3 por ciento en yeguarizos y reproductores. Por más datos y pedidos de local, dirigirse á nuestros escritorios en Pergamino y Sarmiento 487, 2o. piso, Buenos Aires. d13

### Diego Dávison

*REMATE DE POTROS — EL* DOMINGO 17 de Diciembre, á las 3 de la tarde, remataré en el local Provincias Unidas 180, la hacienda yeguariza que á continuación detallo: v17

*10 POTROS ESPECIALES,* marca Unzué Casares. v17

*10 POTROS PERCHERONES* Carlos Diehl. v17

*20 POTROS MESTIZOS CLY*desdale, Carlos Diehl. v17

*10 PADRILLOS, MARCA T.* B. Informes, Florida 248, escritorio 4. v17

### Juan H. Dantiacq

*31o. REMATE-FERIA EN EL* local de la Sociedad Rural de Las Flores, ferrocarril Sud.
EL LUNES 18 de Diciembre, á las 2 de la tarde, 250 vacunos y 500 lanares. La mayor parte de los vacunos son vacas gordas y vaquillonas id, los lanares ovejas gordas para consumo, 2 potrillos de carrera de 2 años hijos de Chucho por Júpiter y Pobrecito, un caballo de 4 años hijo de Chucho y yegua criolla carrera Lincoln. Antes de dar principio al remate de las haciendas, remataré dos lotes de campo que tengo anunciados para ese día; uno de 168 hectáreas, 74 áreas, con base de $ 120 la hectárea, donde vale 250 $ hectárea á una legua y media de las estaciones Vilela y Coronel Báez, ambas del ferrocarril Sud y otro de 100 hectáreas con base de 350 $ hectárea, á diez cuadras de la última estación citada, en lotes de 25 hectáreas, en venta particular 387 hectáreas de buen campo, á sólo 20 cuadras de la estación Brown, buenos campos, todos ellos para agricultura, estando sembrados con avena y trigo. Informes y otros datos á mi escritorio, calle Buenos Aires, Las Flores (F. C. S.) v17

### Grippo y Bollór

3149—Brasil—3151

*EL DOMINGO 17 A LAS 2* de la tarde, en nuestra casa, Brasil 3151. v16

*20 POTROS TIRO PESADO* buenos, mestizos, Clydesdale, procedentes del establecimiento Aldecoa, del señor J. M. Imaz, se rematarán
EL DOMINGO 17 á las 2 p. m. v16

*22 YEGUAS TIRO PESADO,* buenas, mestizas, Clydesdale, procedentes del establecimiento Aldecoa, del señor J. M. Imaz, se rematarán
EL DOMINGO 17 á las 2 p. m. v16

*22 POTROS TIRO LIVIANO* mestizos, Hackney, de buen origen.
EL DOMINGO 17 á las 2 p. m. v16

*22 YEGUAS TIRO LIVIANO,* mestizas, Hackney, de buen origen.
EL DOMINGO 17 á las 2 p. m. v16

*11 CABALLOS Y YEGUAS* tiro pesado y liviano, mansos, de tiro, en el arado. v16

*22 YEGUAS GORDAS, DE* buen cuerpo, buenas para pisadero. v16

*VARIOS CABALLOS DE TI*ro y silla, carros, guarniciones, etc., etc.— Nota. Los tranvías 46 y 47 pasan á media cuadra del local de ventas y núms. 6, 16, 19, 23, 50 y 73 pasan á 1 y 1|2 cuadra. v16

### Nazar y Hernandez

*EN LUJAN — EL VIERNES* 15 del corriente daremos el 93 remate feria en nuestras instalaciones ubicadas frente á la estación, con los siguientes lotes:
150 novillos gordos y carne gorda.
200 novillos de 2 á 3 años, buen estado, carne gorda y para invernada.
160 terneros.
80 bueyes.
100 vacas excepcionales.
200 id gordas y carne gorda.
100 vaquillonas excepcionales.
150 id buenas.
250 ovejas gordas.
300 id consumo.
10 caballos de tiro y silla.
15 potros de tiro liviano y pesado.
Arneses en varios lotes. Potros, yeguas y demás haciendas que se consignen hasta el remate. El remate dará comienzo á la 1.30 p. m. El último tren sale de la estación Once de Septiembre á las 11.45 a. m. Por órdenes ó pedidos de local á Cangallo 666, U. T. 474, Avenida ó á nuestro representante en Luján señor Enrique Yánis.

**TATTERSALL**

### J. M. de Yriondo y Cía.

*REMATE SEMANAL — EN* nuestra casa, San Martín 152.
LOS MIERCOLES á las 2 de la tarde: caballos de tiro y silla, carruajes, guarniciones, automóviles, etc., y animales de raza. perm.

*JUDICIAL — CASA EN LA* Plata, calle 43, número 485, entre 4 y 5, edificada en terreno que mide 9m45 centímetros de frente por 40m03 cent. de fondo, sala, 2 dormitorios, cocina, w. c., aljibe, etc.
EL VIERNES 15 de Diciembre, á las 2 de la tarde, se venderá en remate en nuestra casa de la capital federal, calle San Martín 152. Base de venta, $ 3.120.80. Esta venta ha sido ordenada por el señor juez de primera instancia doctor R. Naveira, en el juicio sucesorio de don Francisco Saporiti, que tramita por la secretaría del doctor Rodríguez. Se exigirá el 8 por ciento á cuenta de precio y 2 por ciento por nuestra comisión al comprador.—J. M. de Yriondo y Cía. m21

*MUEBLES DE VERANO pa*ra la ciudad y para el campo, Ricos juegos de caña de la India, mimbre, madera, con asiento de esterilla, mimbre con asiento y respaldo capitoné de marroquí; fantasías y muchos artículos de calidad superior y modelos de última creación.
EL MARTES 19 de Diciembre, á las 2 p. m. se rematarán en nuestro patio, San Martín 153.—J. M. de Yriondo y Cía. d14

### Crohare, Sourrouille y Cía.

Sucesores de B. Alchourrón y Hnos.

*JUDICIAL — LOS 11 TAM*bos de Meitín y Freije en Coronel Vidal, 4.447 vacunos buen mestizo Durham, 10.767 lanares Lincoln, más los procreos actuales; 630 yeguarizos, porcinos y aves. Gran remate-liquidación de haciendas pertenecientes á la razón social Meitín hoy don Camilo Freije, la razón social Meitín y Freije hoy don Camilo Freije y sucesión de don Juan Fernández Meitín y doña María del Carmen Freije de Meitín, en los establecimientos La Cautiva y El Sol, sobre el pueblo de Coronel Vidal, F. C. Sud.
LOS DIAS SABADO 23 Y DOMINGO 24 de Diciembre á las 12 m. remataremos en los citados establecimientos, con las haciendas á la vista por orden del señor juez de primera instancia en lo civil y comercial de la capital de la provincia de Buenos Aires, doctor Maximiliano Aguilar, en los autos sucesorios de don Juan Fernández Meitín y doña María del Carmen Freije de Meitín, á saber:
En el establecimiento La Cautiva, á una legua de Coronel Vidal, F. C. S.
EL SABADO 23 de Diciembre á las 12 m. remataremos en el puesto Del Puente, del citado establecimiento, después de un almuerzo campestre, lo siguiente:
VACUNOS
600 vacas lecheras (incluso 300 terneros) actualmente las están ordeñando, en 4 tambos. (Se venderán por tambo.)
600 vacas tamberas, incluso 300 terneros.
400 vacas lecheras, mayor parte preñadas.
274 vaquillonas 2 años, tamberas, mayor parte preñadas.
920 vaquillonas 1 1|2 y 2 años, tamberas.
73 novillos 3 años.
440 novillitos 1 1|2 años.
24 bueyes mansos.
31 toros padres, en muy buen estado.
10 toritos 2 años.
230 vaquillonas 2 años.
79 vacas, incluso 20 terneros (plantel del establecimiento).
1 toro de pedigree, padre del plantel.
LANAR
9.000 ovejas al corte, muy buen mestizo Lincoln, muy buen estado de gordura, todas esquiladas. (Se venderán en lotes).
YEGUARIZOS
200 caballos de silla y tiro.
90 yeguas de silla y tiro.
180 yeguas al corte.
110 potros 1 1|2, 2 1|2 y 3 1|2 años.
1 padrillo tordillo Percherón, en muy buen uso.
5 padrillos mansos.
En el establecimiento El Sol, sobre el pueblo de Coronel Vidal.
EL DOMINGO 24 de Diciembre de 1911 á las 12, remataremos en el citado establecimiento á saber:
VACUNOS
1.400 vacas lecheras, incluso 700 terneros, actualmente, las están ordeñando en 7 tambos. (Se venderán por tambo).
100 vacas lecheras, preñadas.
7 toros muy buenos, que pertenecen á cada tambo.
LANAR
2.500 capones 2 dientes arriba, mayor parte gordos.
1.000 ovejas de vientre gordas.
1.800 ovejas al corte, muy buena clase, muy buen estado.
350 ovejas, al corte. (Plantel).
90 carneros del plantel, padres de las majadas.
2 carneros importados, padres del plantel.
Porcinos y aves.
Notas: Las haciendas se venderán en lotes clasificados. Estos tambos fueron fundados hace 14 años, siendo toda la hacienda de gran mansedumbre, buen mestizo Durham, actualmente en muy buen estado, habiendo lotes gordos. El tren sale de Constitución el 22 ó 23 á las 8.30 p. m. llegando á Coronel Vidal al día siguiente á las 5.07 a. m. Del Hotel Colón, saldrán el 23 á las 10 a. m. coches del señor Genine que por 3 pesos por pasajero conducirán al establecimiento La Cautiva. Todo comprador abonará su compra al contado y el 4 o|o de nuestra comisión que será á su cargo. Más datos en la secretaría Jiménez, tribunales ó á nuestra casa, Reconquista 432, Buenos Aires.—Crohare, Sourrouille y Cía. v24

*55o. REMATE FERIA en GE*neral Belgrano (F. C. S.), en el local de la Sociedad Rural.
EL MARTES 26 de Diciembre de 1911 á las 12 m. En breve detalles. Por datos y pedidos de local al señor Carlos Patrucht, en Gral. Belgrano (F. C. S.), ó á nuestra casa, Reconquista 432, Buenos Aires.—Crohare, Sourrouille y Cía. d4

*32o. REMATE FERIA EN* Maipú (F. C. S.), local de la Sociedad Rural.
EL LUNES 25 de Diciembre (fiesta), á las 2 p. m. después de la llegada del tren de Buenos Aires. En breve detalles. Por datos y pedidos de local al señor Pedro Piruchena, en Maipú, (F. C. S.), ó á nuestra casa, Reconquista 432, Buenos Aires.— Crohare, Sourrouille y Cía. d14

### Rivero y Viale

*201o. REMATE-FERIA EN el* Saladillo (F. C. S.) 1.400 vacunos, 1.600 lanares, 100 yeguarizos.
EL SABADO 16 de Diciembre, á la 1 de la tarde, efectuaremos nuestro 201o. remate-feria con las haciendas consignadas, cuyo detalle es el siguiente: 250 vacas gordas, 300 vacas invernada, 100 vacas con 100 terneros, novillos invernada, 200 vaquillonas y terneros, 150 vacunos al corte, 200 lanares, 1.600 ovejas, capones y borregos gordos para consumo, 30 potros de 3 y 4 años, gordos, tiro liviano, 74 yeguas mestizas tiro liviano gordas y demás hacienda que se nos remita hasta el día del remate. Por datos y pedidos de local á nuestros escritorios, en Saladillo (F. C. S.) ó en Buenos Aires, San Martín 23. d14

### Barriola y Ansaño (hijo)

*EN MARCOS PAZ—F. C. S.* EL VIERNES 15 de Diciembre á la 1 p. m. 17o. remate-feria, 1.000 novillos y vacas. Detalle: un espléndido tambo de 200 cabezas, cuyo detalle es el siguiente: 110 vacas con cría, 40 vacas de vientre, 130 vaquillonas de 1 y 1|2 á 3 años, 1 hermoso toro, 300 novillos de 2 á 3 años, 250 terneros tamberos, 200 vacas gordas, varios caballos de tiro y silla, 100 capones pelados gordos. Para datos y pedidos de local diríjase á Juan B. Barriola, H. Telef. 8 Marcos Paz. v15

[illegible]

*REMATE SEMANAL en nuestro local.*

LOS JUEVES, á las 3 de la tarde. Caballos de tiro y silla, carruajes, guarniciones, automóviles, etc. perm.

# En LANUS

*EN LANUS — NOTABLE lo*te en condiciones inmejorables, situado á sólo una cuadra de la estación Lanús, en la calle Santa Rosa entre las de Ayohuma y Margarita Wield. Superficie, 10 por 61.20 varas cuadradas ó sea 612 v. c. Base, $ 6.50 la vara cuadrada, pagadera en 33 mensualidades y el excedente al contado.

EL DOMINGO 17 de Diciembre, á las 3 de la tarde, en el mismo terreno. Escribano obligatorio señor Ramón S. Pasel, Bartolomé Mitre 459, donde podrán tomar referencia de los títulos. Comisión, 2 por ciento. Seña, 8 por ciento. Datos y planos, á nuestro escritorio. Balcarce 252.—Enrique Caldwell y Cía. d12

*LANUS — CASITA de 2 PIE*zas, cocina, w. c., galerías, bomba, semisurgente, etc. Edificada toda en cal, en terreno de 8m66 de frente por 33m33, sobre la calle Díaz, entre Uno y Tres, Villa Frizher, altura de kilóm. 5. Base, pesos 2.500.

EL DOMINGO 17 de Diciembre, á las 3 de la tarde. La propiedad reconoce una deuda de $ 1.300 m|n. pagadera en 45 mensualidades de $ 29 cada una, de las que podrá hacerse cargo el comprador si lo desease. Comisión, 2 por ciento. Seña, 8 por ciento. Mayores datos, á nuestro escritorio, Balcarce 252.—Enrique Caldwell y Cía. d12

*LANUS — 2 NOTABLES Lo*tes de 10x41, á tres cuadras de la estación, con frente á la gran quinta de Lanús, calle Francia entre Mitre y Tucumán. En uno de los lotes hay una pieza de buen material, galerías, pozos y bomba y todo su frente cercado con pared de un ladrillo, vereda de mosaico, etc., etc. Base, $ 2 la vara cuadrada.

EL DOMINGO 17 de Diciembre, á las 3 p. m. Comisión, 2 ojo. Seña, 8 ojo.—Enrique Caldwell y Cía. d12

## A. H. Theulé

*ESQUINA EN ALMAGRO,* Calle Castro 593 y Agrelo 3911. A un paso de los bulevares Belgrano é Independencia, en barrio de edificación moderna, que reune todos los elementos. El edificio admite ser refaccionado con poco desembolso, ó ampliado edificando un salón de negocio en la esquina que permitirá obtener el máximo de renta. Base, $ 11.000, pudiendo quedar en hipoteca $ 9.000 por un año, al 8 por ciento.

EL DOMINGO 17 de Diciembre, á las 5, en la propiedad. Mide 14.40 varas á Castro por 20.27 de frente y fondo á Agrelo. Ad corpus. Consta de 3 grandes habitaciones, una pieza en altos, otra de madera, cocina, etc. Puede visitarse. Seña 8 por ciento. Comisión 2 por ciento. Informes, Florida 330.—A. H. Theulé. d10

## Ayarragaray, Schindler Gowland

Consignatarios de frutos, cereales y ganados 741—Corrientes 741, Buenos Aires

*EN VILLA SAUZE, F. C. O.* Partido de General Villegas.

EL VIERNES 29 de Diciembre á la 1 de la tarde. 6o. remate feria de haciendas en general. Anotado hasta la fecha. 6.000 novillos varias edades. Oportunamente detalles. v20

## Agustín S. Gamba y Cía.

*AVISO IMPORTANTE, PRO*ximamente anunciaremos la venta del primer lote de potros pesado, muy especiales, de la muy acreditada marca y procedencia del establecimiento de los señores Eduardo y Alberto E. Castere, dichos animales son ya muy conocidos por sus buenos resultados en el trabajo, y dado que son de una cría inmejorable, no dudamos que obtendrán la aceptación que merecen, esperando del establecimiento tan sólo el aviso de embarque para anunciar el día que se pondrán en venta. v15

# HOY Viernes HOY

## Potros pesado especiales

## Potros liviano

## Caballos tiro y silla

## Yeguas etc. etc.

## Agustín S. Gamba & Cía.

*EL VIERNES 15 DE DI*ciembre á las 2 p. m., en nuestra casa, Belgrano 3644, remataremos. d14

*15 POTROS, PESADO, MUY* especiales, de la renombrada marca del doctor Smith, notables tipos bien desarrollados y todos potrillos, que nos complacemos en recomendar especialmente; remataremos

EL VIERNES 15, á las 2 p. m. d14

*20 POTROS ESPECIALES* entre pesado y liviano, de muy buen origen y marca, y en buen estado de presentación, remataremos

EL VIERNES 15, á las 2 p. m. d14

*11 CABALLOS DE TIRO GA*rantido, muy especiales y recomendables, en un todo, procedentes de Coronel M. Freyre. Remataremos

EL VIERNES 15, á las 2 p. m. d14

*60 CABALLOS TIRO Y SI*lla, de varias procedencias, habiendo entre ellos algunos muy especiales para carruajes. Remataremos

EL VIERNES 15, á las 2 p. m. d14

*80 YEGUAS VARIOS TIPOS* y procedencias, remataremos

EL VIERNES 15, á las 2 p. m.—Agustín S. Gamba y Cía. d14

## Lorenzo Arrieu

# REMATE ESPECIAL DE YEGUARIZOS

## EN 25 DE MAYO

F. C. S.

## El Domingo 17 de Diciembre

## 350 POTROS YEGUAS Y PADRILLOS

Shire, Clydesdale y Anglo-Normandos de alta mestización, puros por cruza é importados.

16o. remate de haciendas generales.

1.600 novillos y vacas, y 1.000 capones y ovejas.

Informes, Gioja, Etchart y Patrón, Alsina 547, Buenos Aires ó á mi escritorio, 25 de Mayo.

# Adolfo Bullrich & Cía.

**TERRENOS**

*EN EL PARQUE MUNICI*pal de Bahía Blanca. Hoy parque de Mayo. Parte de los terrenos que constituyen el barrio adornado dentro del mismo parque. El barrio adornado de Bahía Blanca es el único de su género existente en este país.

La municipalidad Buenos Aires acaba de adoptar el mismo tipo para los barrios-parques, que recién van á crearse en la capital.

El de Bahía Blanca está construído y plantado desde hace cuatro años sin haber querido venderse hasta ahora una sola vara cuadrada.

Ha merecido desde su iniciación los comentarios más entusiastas y favorables de toda la prensa de esta capital, de la de Bahía Blanca y de las personas más preparadas en la materia, como M. Bouvard, M. Thays, del eximio escritor Jules Huret, ingeniero Luiggi, de la comisión del plano de Buenos Aires, del doctor Carlos Pellegrini, del financista señor Augusto Coelho y muchos otros.

El Parque de Mayo es tan central como la plaza Rivadavia de Bahía Blanca.

Su situación con relación á la ciudad de Bahía Blanca, sería como la del barrio del Retiro con relación á la de Buenos Aires, si este último tuviera una amplia avenida que lo uniera al teatro Colón y si dicho barrio hubiera sido trazado con método y con arte.

Es el motivo principal del barrio de lujo y de tono de aquella rica ciudad.

Hace pendant con la Avenida Alem, la única avenida de paseo de Bahía Blanca al teatro Municipal.

Existen dentro del barrio adornado chalets construídos para servir de modelo á la edificación elegante y variada que deberá hacerse en el mismo.

Los terrenos á venderse son de un promedio de 550 varas cuadradas, sobre calles de parque, de curvas suaves, todas arboladas, pavimentadas de macadán liso, con luz eléctrica, gas, agua corriente y una calle de servicio destinada al tranvía eléctrico.

Las condiciones de venta son de todo punto ventajosas:

Sin base á pagar 5 por ciento en el acto del remate 15 por ciento á los noventa días, al escriturar y el resto en cuotas semestrales de 20 por ciento con garantía hipotecaria y 6 por ciento de interés anual.

EL JUEVES 21 de Diciembre, á las 3 de la tarde en nuestra casa Florida 269 y 273.

En breve planos, fotografías y detalles. Comisión 1 por ciento á cargo de los compradores.—Adolfo Bullrich y Cía. d6

**CAMPOS**

*LOS CESARES EN SAN* Luis, en el departamento General Pedernera. El establecimiento moderno más conocido en aquella región, que es centro valioso de extensos alfalfares. 10.928 hectáreas, 82 áreas y 60 centiáreas, las cuales alrededor de 6.800 alfalfadas. Está situado sobre el río Quinto, á media legua de la estación Justo Daract, á 250 metros de la estación Mangrullo, á una legua de río Quinto, á 2 leguas de Modestino Pizarro y á 3 leguas de Paunero. Justo Daract es empalme de excepcional importancia, pues es la intersección de la extensa red férrea que cruza la República, de ahí que desde ese punto se esté en contacto y comunicación directa con todos nuestros grandes centros y puertos comerciales, así como con Chile, de donde acuden diariamente los compradores que vienen á disputarse nuestra producción ganadera. Los Césares, constituye un establecimiento completo, perfectamente alambrado, dividido en trece potreros, con aguadas provistas por doce molinos Aermotor, con tanques australianos de 300.000 y 350.000 litros, muy buena población, arboledas, bretes, mangas, corrales, etc.; por la clase especial de sus campos y sus aguas potables y exquisitas que le han dado la reputación que hoy goza, constituye una fortuna inagotable, pues en poder de manos inteligentes y laboriosas, puede producir la más alta renta, que es dable pretender en explotaciones rurales. La venta se hará en un solo lote, por disolución de sociedad, por orden y cuenta de los señores Laplacette, Copello y Cía., con la base de $ 1.420.747.38 m|n., en la que se incluye una hipoteca de $ 688.516.04 m|n, con interés de 6 1|2 o|o anual que vence el 3 de Agosto de 1914, que deberá tomar á su cargo el comprador. El excedente se abonará al contado al firmarse la escritura que será otorgada por ante el escribano señor Andrés L. Berutti, calle 25 de Mayo 122, donde se hallan los títulos á disposición de los interesados. El remate se efectuará

EL MIERCOLES 27 de Diciembre, á las 3 p. m., en nuestra casa, Florida 269 y 273. Linda: al Norte con el río Quinto, en medio con la colonia J. Martín Albisú y Pedro Bover; al Este, con Devoto y Piola y Clodomira C. de Mendoza; al Sur, con Las Barrancas Estancia Co. Ltd.; al Oeste, con Gregorio Villafañe, Luna, Toribio, Mendoza, Bartolo Cabella y Castex. Para visitarlo puede irse por Justo Daract donde hay todas clases de comodidades y es muy conocido. Planos y otros informes en nuestra casa, Florida 269 y 273. Exigiremos el 8 o|o á cuenta y el 2 o|o de nuestra comisión.—Adolfo Bullrich y Cía. d13

*LOS GRANDES ALFALFA*res del país. El establecimiento Alfaland, en S. Luis, en el departamento de Pedernera. Uno de los más importantes y valiosos establecimientos ganaderos de aquella provincia. 24.747 hectáreas de las cuales 16.662 alfalfadas y el resto campo natural. Dista dos y media leguas al Oeste de la estación Modestino Pizarro, tres leguas de El Pampero, cinco leguas al Sur de Lavaisse y doce al Sur de Villa Mercedes, F. C. P. Está alambrado en su perímetro con siete hilos incluso uno de púa, postes de quebracho colorado y tintitaco, y dividido en 38 potreros. Tiene población de estancia de material con toda clase de comodidades, dependencias para peones, galpones, herrería, etc., estas últimas en pared francesa y cinc. Hay abundantes aguadas provistas por 24 molinos Aermotor y 4 Samson con tanque australiano de 40.000 litros y 300.000 litros en cada molino, y de varias lagunas de agua dulce permanente entre ellas las conocidas por de Soven, El Plateado, Los Baños, El Bombero, Ranqueles, Martín y La Avestruz. La venta se hará en un solo lote por disolución de sociedad, por orden y cuenta de los señores Laplacette, Copello y Cía. Base pesos 2.969.759.35 debiendo el comprador tomar á su cargo una hipoteca por 2.185.000 francos oro ó sean 993.169.90 pesos moneda nacional á favor del Crédito Territorial Argentino al 7 1|2 por ciento de interés, que vence el 30 de Mayo de 1915, abonando el excedente al contado al escriturar, operación que se realizará por ante el escribano señor Andrés L. Berutti, calle 25 de Mayo número 122, donde están los títulos á disposición de los interesados que deseen examinarlos.

EL MIERCOLES 27 de Diciembre, á las 3 p. m., en nuestra casa Florida 269 y 273. Linda al Norte con Edmundo Homps, Gustavo y Teófilo Eppens, Juan Laplacette, por el Sur, Chillado Hnos., Abel Gutiérrez, sucesión de Tereso, M. Arias y Lázaro Sáenz, por el Oeste sucesión de Pacheco y por el Este, G. Walker y Domingo Funes. Puede irse á inspeccionar por cualquiera de las estaciones mencionadas donde es muy conocido. En el acto del remate se exigirá el 8 por ciento á cuenta y el 2 por ciento de nuestra comisión. Las haciendas existentes en el campo se rematarán oportunamente. Planos en nuestra casa Florida 269 y 273.—Adolfo Bullrich y Cía. d13

*EN MAIPU — A 30 CUA*dras de la estación y pueblo Maipú, á una y media leguas de las estaciones Lazardán y Las Armas. El establecimiento conocido por El Centenario, compuesto de 491 hectáreas, 57 áreas y 14 centiáreas de muy buen campo, apto para agricultura, dividido en cinco potreros, con dos poblaciones, una en buen estado, con arboleda, y la otra destruída, pero con un lindo monte. Hay molino con tanque australiano para 30.000 litros, con cuatro bebederos, corrales, etc. Está alambrado con líneas medianeras. En un lote. Base, 150 $ la hectárea, de la que se deducirá una hipoteca de 57.000 pesos en cédulas argentinas, que tomará el comprador á la par y estilo de plaza, el excedente al contado.

EL LUNES 18 de Diciembre, á las 3 de la tarde, en nuestra casa, Florida 269 y 273. Linda al NO con C. Buzza y Rodríguez, al NE. con de los Santos, al SO con Remigio Caparro y al SE. con la sucesión de Eustaquio Farías. Se dará posesión el 1o de Enero próximo, previa escrituración. Se visita por Maipú, donde hay toda clase de comodidades y es muy conocido. Planos en nuestra casa. Al comprador se exigirá el 8 por ciento á cuenta de precio y el 2 por ciento de nuestra comisión. — Adolfo Bullrich y Cía. d7

*SECCION NOVENA DE LA* Pampa.—2.500 hectáreas en el ángulo SO., del lote 20, fracción C. A siete leguas al SO de la estación General Acha, F. C. P. El campo que es especial para ovejas, está alambrado en todo su perímetro y tiene pastos finos. Hay parte apto para agricultura con agua á 4 ó 5 metros y hay 2 grandes represas ó tajamares para agua llovediza. Venta en cuatro lotes de 625 hectáreas cada uno. Base, 20 pesos la hectárea. Una tercera parte al contado, una tercera parte á un año y el resto á dos años con garantía hipotecaria é interés de 7 por ciento anual por semestres anticipados. Los títulos son perfectos y pueden examinarse en la escribanía del señor Alejandro N. Ferrari, calle Florida 167, donde se extenderán las escrituras. La posesión se da desde el momento de firmarse la escritura.

EL MIERCOLES 20 de Diciembre, á las 3 de la tarde, en nuestra casa, Florida 269 y 273. Linderos al Norte, sucesión M. Sosa, al Sur, A. Blanch, al Este, Tomás Estrada y al Oeste, M. Ugarte. El perito don Natalio Casalla acaba de revisar el campo y está á disposición de los interesados que deseen solicitarle informes. Se visita por la estación General Acha. En el hotel de París, darán razón. Informes y planos, en nuestra casa, Florida 269. — Adolfo Bullrich y Cía. d4

*ATENCION AGRICULTORES* En el partido del Salto. Arrendamiento en remate de dos espléndidas fracciones de campo, compuestas cada una de 261 hectáreas, 67 áreas y 88 centiáreas, ubicadas sobre la estación Inés Indart, del ferrocarril Pacífico, ramal de Rawson á Arribeños. Parte del establecimiento Las Saladas, en el partido del Salto, cuyos campos son reputados como de los mejores de la zona. Cada fracción se arrendará en un lote, con base de 30 $ la hectárea al año, con contrato por cuatro años, pagaderos por semestres anticipados, con garantía personal ó en efectivo á satisfacción de los propietarios.

EL VIERNES 22 de Diciembre, á las 12 m., en el establecimiento Las Saladas, antes de dar principio al remate de las haciendas que venderemos allí ese mismo día. Al que resulte arrendatario se le exigirá el 5 por ciento de seña y el 2 o|o de nuestra comisión, sobre el importe total del contrato. Pidan planos en nuestra casa, Florida 269 y 273.—Adolfo Bullrich y Cía. d13

*EL ESTABLECIMIENTO "La* Emilia".—A cuatro leguas del pueblo del Azul. Arrendamiento en remate de este establecimiento que comprende una superficie total de 3.788 hectáreas, 15 áreas y 27 centiáreas de campo dividido en trece potreros, con poblaciones y todas las comodidades para su explotación. Es campo de pasto refinado, propio para invernada, tambo ó cría. Tiene agua permanente del arroyo Tapalqué, que lo limita por una de sus cabeceras. Arrendamiento por cinco años con la base de 8 $ la hectárea al año, pagaderos por semestres anticipados y garantía á satisfacción.

EL MIERCOLES 20 de Diciembre, á las 3.30 de la tarde, en nuestra casa, Florida 269 y 273. Linda con el doctor Eufemio Uballes, señora viuda de Vázquez, Bernardo Guiraut, Francisco M. Rodríguez, José Crotto é hijos. Se visita por el Azul, donde podrán solicitar informes á nuestro representante señor Luis Lier. Exigiremos el 5 por ciento á cuenta y el 2 por ciento de nuestra comisión sobre el total de la operación al firmar el boleto en el acto del remate. —Adolfo Bullrich y Cía. d7

*Arrendamiento DE 13.500 hec*táreas para agricultura ó ganadería y venta particular en la mejor región de la alfalfa de 5.000 hectáreas alfalfadas, de la sucesión de don José Crotto. 13.500 hectáreas que forman parte del establecimiento La Francia, situado á 20 cuadras de la estación Emma, F. C. S. ramal de General Alvear á Bigué, partido de General Alvear. Para ganadería ó agricultura. Arrendamiento en remate con base de 5 pesos la hectárea al año, por el término de 4 años.

EL VIERNES 15 de Diciembre á las 9 a. m. un momento antes de la venta de las haciendas. Exigiremos el 5 o|o de seña y el 2 o|o de nuestra comisión sobre el total de la operación, debiendo el que resulte arrendatario entregar una fianza personal ó en efectivo á satisfacción del propietario. Fórmulas de contrato y otros informes en nuestra casa, Florida 269 y 273. El día del remate correrá un tren especial de General Alvear á Emma, á las 6.30 a. m.

# LOS GRANDES ALFALFARES DEL PAIS

## El importante establecimiento "ALFALAND"

# EN SAN LUIS

## 24.747 HECTAREAS de las cuales 16.662 ALFALFADAS

Dista 2 1|2 leguas de la estación Modestino Pizarro, 3 de El Pampero, 5 de Lavaisse y 12 de Villa Mercedes.

## EN UN LOTE

# Base $ 2.969.759.35 m|n.

incluso una hipoteca á oro, equivalente á 993,169.90 pesos moneda nacional, que vence en Mayo de 1915.

## EL MIERCOLES 27 DE DICIEMBRE á las 3 p. m.

EN NUESTRA CASA

## ADOLFO BULLRICH & Cía.

*EN MONTE GRANDE — 63* lotes de terreno incluso una quinta con casa y arboleda. A 2 y 3 cuadras de la estación. A sólo 34 minutos de la capital. Los terrenos mejor ubicados de ese pintoresco pueblo, cercados y dentro de líneas municipales. Constituyen la reserva de la fracción del señor Guillón. Base, 2 $ la vara cuadrada, á pagar en 40 mensualidades, sin interés.

EL DOMINGO 17 de Diciembre, á las 3 de la tarde, en los mismos. Habrá tren especial gratis de Constitución á las 2.30 p. m. En el acto del remate, se exigirán dos mensualidades y el 2 por ciento de nuestra comisión debiendo abonarse otras dos mensualidades en nuestra casa al recibir la libreta dentro de los cinco días de esa fecha. Las escrituras se otorgarán por ante la oficina del escribano señor Tomás Bravo, inmediatamente de haber abonado las primeras seis mensualidades. Planos en nuestra casa.—Adolfo Bullrich y Cía. d11

*"LA BUSCADA" EN MAIPU* A una legua del pueblo y estación, lindando con Madero Iriart, vía del ferrocarril Sud y sucesión de De los Santos. 717 hectáreas de rico campo alambrado en su perímetro con líneas propias y dividido en tres potreros. Con buena población, que comprende casa-habitación de familia, de material, con cinco piezas, otras seis habitaciones de material en tres cuerpos, un galpón con altillo y corredores, y una pieza grande de madera. Dos quintas con gran arboleda de frutales y forestales, quinta de alfalfa, aguadas, molino Aermotor nuevo, con tanque australiano de 80.000 litros y bebederos de haciendas vacuna, dos jagüeles con balde volcador y represa, etc. En un lote. Base, $ 150 la hectárea, mitad al contado y el resto en dos cuotas iguales á uno y dos años de plazo, con garantía hipotecaria y 8 por ciento de interés anual, que se abonará por semestres anticipados.

EL LUNES 18 de Diciembre, á las 3 de la tarde, en nuestra casa, Florida 269 y 273. Dada la ubicación de este campo y su proximidad á la estación, está destinado á formar parte integrante del ejido de Maipú, cuya traza ha sido ya solicitada al superior gobierno de la provincia, de quien se espera la resolución de un momento para otro. El campo está libre de tránsito, tiene dos tranqueras de lleva sobre dos calles, de modo que pueda mantenerse completamente independiente. Se visita por Maipú, donde cualquier cochero conducirá al campo. Se dará posesión inmediata una vez firmada la escritura. Exigiremos el 8 por ciento á cuenta y el 2 por ciento de nuestra comisión. Por informes y planos, ocurrir á nuestra casa, Florida 269 y 273.—Adolfo Bullrich y Cía. d4

*21.000 HECTAREAS EN PI*la. F. C. S.—Arrendamiento en remate del establecimiento Las Chilcas, en el partido de Pila, distante 3-4|2 leguas de la estación Casalins, F. C. S. (ramal de Chas á Ayacucho). Linda con Pedro Anchorena, Fabián Gómez y Anchorena, Rosa A. de Ibáñez, Juan Anchorena y herederos de Nicolás Anchorena. Campos de reputación consagrada, especiales para ganadería y aptos para agricultura, alambrado, dividido en potreros, con aguadas, poblaciones, etc. Saneado por el canal número 9 que lo atraviesa en toda su extensión y cruzado por los caminos generales de Ranchos á Tandil y de Ranchos á Rauch. Sin base, por el término de 3 años, con opción á uno más, en 4 lotes de 4305 á 5722 hectáreas.

EL SABADO 16 de Diciembre, á las 3 de la tarde, en nuestra casa, Florida 269 y 273. En el acto del remate exigiremos el 5 por ciento de seña y 2 o|o de nuestra comisión sobre el importe total de la operación, debiendo el que resulte arrendatario entregar una fianza personal ó en efectivo á satisfacción del propietario. Se dará posesión el 1o. de Enero próximo. Puede visitarse por la estación Casalins.—Adolfo Bullrich y Cía. d12

**ANIMALES - FERIAS**

*FERIA EN CHASCOMUS—* En las instalaciones de la Sociedad Rural de Chascomús, F. C. S., realizaremos nuestro 24o. remate feria de haciendas generales, el día

VIERNES 22 de Diciembre á las 12 m. Por pedidos de local á nuestro representante en dicha localidad señor Guillermo Mc. Innes ó á nuestra casa, Florida 269 y 273. Oportunamente detalles de las haciendas á venderse.—Adolfo Bullrich y Cía.

*8.000 NOVILLOS Y VACAS—* Remate inicial de la liquidación total de las haciendas existentes en el establecimiento Las Saladas, de la sucesión de Dorrego, estación Inés Indart, F. C. al P. (partido del Salto). Son 4.500 vacas con cría y vaquillonas mestizas Durham y Hereford, 2.500 novillos de 1 á 4 años id id y 500 yeguas y potros de tiro liviano y algo pesado (Shire y Clydesdale). El remate se efectuará

EL VIERNES 22 de Diciembre, á las 12.30 p. m., en el mismo establecimiento, después de un almuerzo campestre, con las haciendas á la vista y clasificadas en lotes. Los interesados que concurran desde esta capital, deben hacerlo por el tren que sale el mismo día de Retiro Este (F. C. P.) á las 6.30 a. m. y llega á Rawson á las 10.28 a. m. De Rawson saldrá á las 10.45 a. m. un tren especial con coche restaurant que proveerá servicio de almuerzo para los que así lo deseen, y llegará á Inés Indart á las 12 m. El regreso se hará también por tren especial, el cual saldrá de Inés Indart á las 4 p. m. para llegar á Buenos Aires á las 8 p. m. del mismo día. Comisión, 4 por ciento á cargo de los compradores.—Adolfo Bullrich y Cía. d14

*FERIA EN LA BELEN Y* Las Barrancas—4o. remate feria de reproductores en las cabañas "La Belén" y "Las Barrancas", estación Lezama, F. C. S., propiedad del señor Manuel J. Cobo. 100 toros puros por cruza, á campo, 100 carneros Lincoln de pedigree, 300 borregas Lincoln de pedigree y 40 potrancas Shire.

EL DOMINGO 24 de Diciembre á la 1 p. m. en las instalaciones que sobre la estación tiene la cabaña. El tren que deben de Constitución á las 7.10 a. m. Oportunamente tomar los concurrentes, sale el mismo día catálogos y detalles completos. — Adolfo Bullrich y Cía. d15

*HACKNEY PONEY—6 PETI*zos Hackney Poney, procedentes del establecimiento "Arroyo Grande", en Vidal, del señor José G. Balcarce. Se rematarán

EL SABADO 16 de Diciembre á las 3 p. m. en nuestra casa, San Martín 254, donde estarán en exhibición desde el viernes.—Adolfo Bullrich y Cía. d18

# "LOS CESARES"

# EN SAN LUIS

19.928 hectáreas incluso 6.800 alfalfadas, alambrados, poblaciones, 13 potreros, molinos, tanques australianos, arboleda, corrales, etc. Un establecimiento moderno instalado sin economías.

Dista media legua de la estación Justo Daract y 250 metros de la estación Mangrullo (F. C. P.)

## EN UN LOTE. BASE $ 1.420.747.38 M. N.

incluso una hipoteca por $ 688.516.04 moneda nacional al 6 1|2 o|o anual que vence en Agosto de 1914. El excedente al contado.

# EL MIERCOLES 27 de DICIEMBRE

## A las 3 p. m., en nuestra casa

## Adolfo Bullrich & Cía.

*8,000 NOVILLOS Y VACAS* alta mestización Durham en su mayor parte gordos y 3.000 capones Lincoln de 2 dientes, buen estado para invernada. Haciendas de muy buena clase, las vacas en su mayor parte tamberas, los novillos de una sola marca y los capones, en parte, tipo frigorífico. Proceden del establecimiento Siete Largas del señor Serafín Lozada existentes en el establecimiento Luis Chico, distante 15 cuadras de la estación Punta Rieles, F. C. S. (ramal á Alvarez Jonte). Venta por conclusión de contrato.

DETALLE

| | |
|---|---|
| 550 | novillos de 4 años, muy buen tipo frigorífico en su mayor parte gordos. |
| 700 | novillos de 3 años, muy buen tipo, frigorífico en su mayor parte gordos. |
| 550 | novillos de 2 años, muy buen tipo, frigorífico en su mayor parte gordos. |
| 320 | novillos de 1 á 1 1\|2 años, muy buen tipo frigorífico. |
| 136 | vaquillonas de 2 años, muy mestizas, gordas y carne gorda. |
| 108 | vacas secas gordas y carne gorda. |
| 300 | vacas muy mestizas Durham incluso 150 tamberas. |
| 15 | toros padres. |
| 3.000 | capones Lincoln de 2 dientes. |

El remate se efectuará

EL MARTES 19 de Diciembre á las 11.30 a. m. en Punta Rieles, con las haciendas á la vista y clasificadas en lotes. Los concurrentes al remate deben tomar el tren que sale de Constitución el mismo día á las 7.15 a. m., al cual irá agregado un coche restaurant para el servicio de la concurrencia, y llega á Punta Rieles á las 10.45 a. m. pudiendo regresar por el tren que sale de dicho punto á las 2.50 p. m. y llega á Plaza á las 7 p. m. A la llegada del tren habrá coches y caballos para los interesados que deseen revisar las haciendas. Nuestra comisión del 4 o|o es á cargo de los compradores.—Adolfo Bullrich y Cía. d13

*2000 NOVILLOS MUY BUEN* tipo frigorífico y 400 vacas incluso 190 secas gordas. Liquidación de todas las haciendas existentes en el establecimiento "La Magdalena", distante 3 leguas de la estación Berutti, F. C. O. Venta por cuenta y orden de los señores Goyechea y Aranzabal, por terminación del contrato de arrendamiento. Las haciendas, que son todas de muy buena clase y están en muy buen estado, se venderán de acuerdo con el siguiente

DETALLE:

| | |
|---|---|
| 800 | novillos 3 y 4 años casi listos. |
| 500 | Id 3 y 4 años, carne gorda y gordos. |
| 300 | Id 3 y 4 años (mochos). |
| 500 | Id 3 y 4 años, carne gorda. |
| 300 | Id 2 y 2 1\|2 años, en su mayor parte mochos. |
| 120 | Id 1 y 1 1\|2 años, especial clase. |
| 100 | vacas secas, gordas. |
| 150 | vacas con cría. |

Se rematarán

EL MIERCOLES 27 de Diciembre á la 1 p. m. en el mismo establecimiento, después de un almuerzo campestre, con las haciendas á la vista.

Trenes — Los interesados que concurran desde esta capital, tienen tren por la estación Once, la víspera á las 8.45 p. m. que llega á Berutti á las 7.05 a. m. Los que concurran desde Bahía Blanca y estaciones de tránsito (vía Catriló) deben partir el martes 26 á las 10.10 a. m. y llega á Catriló á las 8.15 p. m. de donde sale á las 7.15 p. m., tren que llega á Tronque Lauquen á las 9.07 p. m. Pernoctarán en este punto, y tomarán á las 6.25 de la mañana del día 27, el tren que llega á Berutti á las 7.08 a. m. En Berutti habrá á la llegada de los trenes que van de Buenos Aires y Trenque Lauquen, coches para conducir á los interesados al establecimiento. Nuestra comisión del 4 ojo es á cargo de los compradores.—Adolfo Bullrich y Cía. d13

*AVES IMPORTADAS — UN* selecto lote de aves importadas á la consignación del señor Federico Miller. Se rematarán

EL SABADO 16 de Diciembre á las 2.30 p. m. en nuestra casa, San Martín 254.—Adolfo Bullrich y Cía. d13

*6000 NOVILLOS Y VACAS* de El Moro — 380 yeguas tiro pesado y liviano, por liquidación de las haciendas y enseres existentes en el establecimiento El Moro, campo conocido por de Mascias, distante 30 cuadras de la estación El Moro, F. C. S. Venta por conclusión de contrato, por orden y cuenta de los señores Augusto W. Pieres é hijo. Hacienda de muy buena clase y estado, de acuerdo con el siguiente detalle:

| | |
|---|---|
| 3000 | novillos 3 y 4 años, muy buena clase y estado, incluso 400 gordos. |
| 380 | novillos 2 y 3 años, buena clase y estado. |
| 283 | novillos 1 año, muy buena clase. |
| 252 | vacas incluso 126 terneros. |
| 100 | vacas al corte de 2, 3 y 4 años. |
| 235 | vaquillonas de 1 y 2 años, muy buena clase y estado, en su mayor parte tamberas. |
| 40 | vacas plantel (incluso 20 terneros) servidas. (Procedencia Villate Olaguer). |
| 40 | vaquillonas plantel, 1 y 2 años, gordas. |
| 1000 | vacas al corte. |

Yeguas Hackney y de carrera puras, percheronas y Clydesdale especiales, y yeguas, potros y potrancas tiro pesado y liviano y caballos de pecho y silla.

EL MIERCOLES 27 de Diciembre, á la 1 de la tarde, en el mismo establecimiento, después de un almuerzo campestre, con las haciendas á la vista y clasificadas en lotes. Los interesados que vayan de esta capital, deben partir por el tren que sale de Constitución la víspera á las 8.30 p. m.—Adolfo Bullrich y Cía. d13

*3 BURROS IMPORTADOS* Se rematarán

EL SABADO 16 de Diciembre á las 2 p. m. en nuestra casa, San Martín 254.—Adolfo Bullrich y Cía. d13

*1241 VACUNOS Y 11.250 LA*nares—Liquidación total de las haciendas, útiles y enseres existentes en el establecimiento "Santa María", distante cinco leguas de la estación González Chaves (F. C. S.), propiedad de los señores Iztueta y Magnin. Por arrendarse el campo.

EL VIERNES 5 de Enero á las 12 m. en el mismo establecimiento con las haciendas á la vista y debidamente clasificadas en lotes. Toda la hacienda vacuna es buen mestizo Durham, de una sola marca y se halla en buen estado. — Nota: El campo compuesto de 4000 hectáreas se arrienda particularmente para agricultura ó ganadería. Próximamente detalles.—Adolfo Bullrich y Cía. d15

# 74 POTROS 74

*11 PADRILLOS CLYDESDA*le puros, á campo, especiales, del establecimiento Aldecoa, del señor J. M. Imaz.

10 potros Clydesdale muy buenos del mismo establecimiento del señor J. M. Imaz.

11 potros percherones especiales, del establecimiento El Carmen, de la suc. de M. Udaondo.

11 potros anglo normandos sobresalientes, de 1.60 y 1.65 de alzada.

10 caballos Clydesdale especiales, mansos, de tiro garantidos, de 3 y 4 años, del señor Piquet.

11 caballos percherones tiro pesado, mansos, de tiro y muy grandes, del establecimiento Arenales.

10 yeguas de tiro pesado y algunas liviano.—Nota: Toda esta hacienda estará con seguridad desde el día de la víspera ó sea el sábado 16 en exhibición. Más datos allí mismo, al señor A. Barrenas. Se rematarán

EL DOMINGO 17 de Diciembre á las 3 p. m. en el local Cabildo 70.—Adolfo Bullrich y Cía. d15

*EN VICENTE LOPEZ — EN* las quintas de Esperón y Lloveras. Los últimos 4 lotes de 3.600 vs. cs. cada uno, que comprenden la cresta y falda de las barrancas de Esperón, manzana V del plano de esa quinta. Un lote de 2.000 varas cuadradas formando esquina en la manzana U, frente á la anterior, 8 lotes de 600 varas cuadradas en la manzana Z, inmediatas al camino de automóviles. 11 lotes en la manzana S. á una cuadra de la Avenida Cabildo, adoquinada y con doble vía de tranvía eléctrico. 2 lotes números 21 y 22 de 500 varas cuadradas cada uno en la manzana G. 1 lote de 678 varas cuadradas en la manzana 3 (quinta de Lloveras.) Son ubicaciones elegidas. De lo mejor de esas dos conocidas quintas que ocupan un paraje preferente de las inmediaciones de la estación Vicente López.

EL DOMINGO 17 de Diciembre, á las 3.30 de la tarde, en los mismos terrenos, sobre la manzana V, en las siguientes bases y condiciones:

MANZANA S, lotes 26 al 36, $ 10 la vara cuadrada.

MANZANA U, lotes 9 al 14, $ 14 la vara cuadrada.

MANZANA V, lotes 1 al 4, $ 18 la vara cuadrada.

MANZANA Z, lotes 6 al 13, $ 8 la vara cuadrada.

MANZANA G, lotes 21 y 22, $ 15 la vara cuadrada.

MANZANA 3, sin número, $ 30 la vara cuadrada.

Condiciones de pago: lotes de las manzanas V y Z: 1|4 parte al contado, 1|4 parte á 6 meses, 1|4 parte á 12 meses, 1|4 parte á 18 meses, con garantía hipotecaria sin interés. Lotes de la manzana U y S. Mitad al contado y el resto en dos cuotas iguales á 6 y 12 meses de plazo con garantía hipotecaria sin interés. Lotes manzana G. reconoce cada uno una hipoteca de 1.750 $ pagadera en mensualidades, el excedente tercera parte al contado y el resto á 6 y 12 meses con garantía hipotecaria, sin interés. Lotes de la manzana 3. El lote de la manzana núm. 3, reconoce una hipoteca de 7.011.58 pesos pagadera en dos cuotas iguales de pesos 3505.79 cada una el 20 de Junio de 1912 y 20 de Junio de 1913 con 7 por ciento de interés que tomará á su cargo el comprador abonando el excedente al contado. Al firmar el boleto se exigirá el 8 por ciento y el 2 por ciento de nuestra comisión.—Adolfo Bullrich y Cía. d15

## GARAMENDY, PUCHULU y Cía.

*EN LA ESTACION LUMB,* ramal de Gardey á Cooper, F. C. Sud. 4.000 vacunos de muy alta mestización Durham y de una sola marca, parte de las renombradas haciendas del señor Serafín Lozada.

EL DIA 24 de Diciembre de 1911 á las 12 m. Venderemos por su cuenta y orden y por desalojo de campo las mencionadas haciendas de acuerdo con los detalles que publicaremos del 15 del corriente en adelante.—Garamendy, Puchulu y Cía. d8

*1,300 VACUNOS; 2,700 LA*nares, 100 yeguarizos. A legua y media de Ayacucho. Liquidación total de las afamadas haciendas del señor Cayetano Ruiz por haber arrendado el campo.

EL DIA 26 de Diciembre de 1911 á la 1 p. m. y después de un almuerzo campestre, venderemos las mencionadas haciendas de acuerdo con los detalles que publicaremos del 15 del corriente en adelante. —Garamendy, Puchulu y Cía. d8

## Manuel Castellar

*EN LA MADRID, F. C. S. 75* remate feria de haciendas.

EL JUEVES 21 de Diciembre. Oportunamente detalles.—Manuel Castellar. v20

*EN CORONEL SUAREZ. —*

| | |
|---|---|
| 2000 | novillos y vacas gordos para invernada y cría, habiendo |
| 1400 | novillos de 1, 2, 3 y 4 años. |
| 2000 | capones y ovejas. |
| 200 | caballos y yeguas de silla y tiro. |

58o. remate-feria de haciendas en mis instalaciones de Coronel Suárez.

EL MIERCOLES 20 de Diciembre, á la 1 del día, con los lotes á la vista, daré principio al remate de las siguientes haciendas anotadas y demás que concurran, á saber:

| | |
|---|---|
| 450 | novillos mestizos 3 y 4 años, en lotes. |
| 550 | novillos mestizos 2 y 3 años, en lotes. |
| 350 | novillos mestizos de un año, en lotes. |
| 330 | vacas gordas, en lotes. |
| 250 | vacas y terneros en lotes. |
| 2000 | capones y ovejas. |
| 200 | caballos y yeguas de silla y tiro. |

Seguramente habrá más hacienda que la anotada.

Condiciones de venta, las de costumbre. Por consignaciones ó informes, dirigirse en Suárez, al señor Gmo. B. Mac Geoy Elliff, ó á mis escritorios del Azul ó capital, 25 de Mayo 248.—Manuel Castellar. v19

## Eduardo Montes y Cía.

*POTROS Y PADRILLOS PE*sado, un lote especial remataremos en nuestro local Lavalleja 267, á 1|2 cuadra de Triunvirato.

EL DOMINGO 17 á las 3.30 venderemos un lote especial de potros y padrillos tiro pesado, muy especiales y de muy buena clase y origen, procedentes de Rauch, F. C. Sud. d15

*POTROS LIVIANO, ESPE*ciales, de mucha alzada y gran sangre remataremos

EL DOMINGO 17 á las 2.30 venderemos un lote de potros de tiro liviano, de gran sangre Traken, de 1.60 á 1.05 de alzada. Son animales especiales para carruajes de remise, proceden de Rauch, F. C. S. y son de muy buen origen. d15

*VACAS LECHERAS — UN* lote sobresaliente remataremos

EL DOMINGO 17 á las 2.30 venderemos un lote de vacas lecheras muy mansas, recién paridas. Recomendamos este lote porque son vacas muy buenas lecheras, pueden verse desde ya. d15

*YEGUAS PESADO, UN LO*te remataremos

EL DOMINGO 17 á las 2.30 venderemos un lote de yeguas de tiro pesado, mestizas Clydesdale. Los tranvías 82 y 89 pasan á 2 cuadras y los de la empresa Lacroze que corren por Triunvirato á media cuadra del local de remate. d15

## BERNARDO M. CALDERON

SUCESOR DE

## MARIO M. CALDERON

*GRAN LIQUIDACION DE* toda la hacienda vacuna, lanar y yeguariza del renombrado establecimiento Santa María, propiedad de la señora Emma B. de López Bazán, distante tres leguas del pueblo de Suipacha, F. C. O. Venta forzosa por el arrendamiento del campo, el que efectuará en remate próximamente.

| | |
|---|---|
| 1.650 | vacunos Durham. |
| 1.000 | lanares. |
| 220 | yeguarizos. |

EL MIERCOLES 27 de Diciembre á la 1 de la tarde en el mismo establecimiento, venderé con las haciendas á la vista y clasificadas en la siguiente forma:

HACIENDA VACUNA

| | |
|---|---|
| 150 | novillos de 3 años, una sola marca. |
| 150 | novillos de 2 años id id id id. |
| 100 | novillitos de 1 año id id id id. |
| 300 | vacas de tambo con |
| 300 | terneros muy mestizos. |
| 100 | vacas alta mestización especiales para plantel. |
| 100 | vaquillonas de 2 años, muy mestizas. |
| 100 | vaquillonas de 1 año, muy mestizas. |

LANAR

| | |
|---|---|
| 200 | ovejas Rambouillet, muy buena clase. |
| 300 | ovejas Lincoln de gran mestización. |
| 500 | ovejas Caras Negras. |

YEGUARIZO

| | |
|---|---|
| 120 | yeguas percheronas, con 31 potrillos. |
| 28 | yeguas de carrera, con 6 potrillos. |
| 25 | potros percherones, enteros, de 32 meses. |
| 27 | potrillos percherones, enteros, de 14 meses. |
| 7 | potrillos de 1 y 2 años, de carrera. |
| 11 | potrancas percheronas de 1 y 2 años. |
| 1 | padrillo Percherón, importado. |
| 1 | padrillo Percherón, oscuro, origen de Roca. |
| 1 | padrillo Clydesdale, puro, origen de Bell. |
| 1 | juego de trilladora completa, listo para empezar el trabajo. |

Recomiendo muy especialmente á los interesados esta importante venta por tratarse de haciendas cuya sola procedencia justifica su gran mestización. Los interesados que concurran de la zona del centro deben tomar los trenes que salen de la estación Once á las 7.15 a. m. y á las 8 a. m. La comisión de venta 4 ojo á cargo del comprador. Por más datos á mis escritorios en Chivilcoy, Moreno 88 y en Buenos Aires, B. Mitre 1791. d9

## Patricio Rosas

*2o. REMATE FERIA EN Per*gamino.

EL VIERNES 22 de Diciembre á la 1.30 p. m. en el local conocido de Rosas y Cía. Por pedidos de local é informes á mi escritorio en Junín, F. C. P. d12

## Lanús y Cía.

Martillero: Ignacio Zubillaga

*1er. REMATE FERIA EN* Buchardo (F. C. P.)

EL SABADO 16 de Diciembre á la 1 p. m. en el local del señor M. Calderón Lobo, galantemente cedido.

1400 vacunos 1400
200 yeguarizos 200
500 lanares 500

DETALLE:

| | |
|---|---|
| 350 | novillos Durham de 2 á 3 años, tipo frigorífico, buen estado, mochos. |
| 170 | novillos Holstein, de 2 y 3 años, muy buen estado, 1 marca. |
| 800 | novillitos Durham de 1 y 2 años, buena clase, buen estado. |
| 100 | vacas mestizas Durham, para invernada. |
| 100 | terneros al pie. |
| 100 | novillos mestizos, gordos, para consumo. |
| 300 | vacas especiales y gordas. |
| 2 | carneros Lincoln de campo. |
| 2 | carneros Hampshire Down, de campo. |
| 200 | yeguarizos mestizos. |
| 500 | lanares para consumo. |

Comisión: En vacuno 2 ojo al vendedor y 2 ojo al comprador; en lanar y yeguarizos 3 ojo al comprador y 3 ojo al vendedor. Horario de trenes: Salida de Retiro: el viernes á las 6.25 p. m. llegando á Buchardo el sábado á las 9.33 a. m. Regreso de Buchardo el mismo día á las 7 p. m., Datos é informes á nuestro escritorio, Bmé. Mitre 544. Lanús y Cía. d15

*EN GENERAL RODRIGUEZ* (F. C. O.) 68o. remate feria de haciendas generales.

EL LUNES 18 de Diciembre, á la 1 de la tarde.

DETALLE:

| | |
|---|---|
| 50 | novillos gordos, para consumo. |
| 150 | vacas especiales y gordas. |
| 100 | novillos buenos, mestizos, Durham, 3 años, carne gorda. |
| 300 | novillitos y terneros de tambo. |
| 70 | vacas mestizas, Durham, de tambo. |
| 20 | potros mestizos, de tiro liviano. |
| 14 | yeguas alta mestización, Clydesdale. |
| 12 | yeguas de tiro pesado. |
| 10 | caballos y 20 yeguas para el picadero. |

Datos é informes á nuestro escritorio, Bmé. Mitre 544.—Lanús y Cía. d15

## Tassano y Palacio

*94 REMATE FERIA EN NA*varro.

EL VIERNES 15 del corriente á la 1 p. m., remataremos 800 novillos y 300 vacas gordas y 300 vacunos invernada, más 200 lanares gordos. d11

RISSO & PATRON Cía

CASA FUNDADA EN 1879

537—B. MITRE—537

Sucursales: FLORES, Rivadavia 6842. BELGRANO: Cabildo 2020. En el ROSARIO: San Martín 779.

CASAS

*PROPIEDAD DE 2 PISOS*—Construída á todo costo, Avenida Alcorta 2001 al 2009, esquina San Francisco. Está rodeada de grandes establecimientos fabriles como ser: Borzalla Hnos., fábrica de cola, talleres de Vasena donde trabajan alrededor de 3000 operarios y del Frigorífico Argentino, 3 cuadras de la iglesia Nueva Pompeya y próxima al Parque de los Patricios. Base $ 48.000. Mide 21.32x21.04 m. ó m. Es barrio de grandes adelantos, de gran movimiento comercial, donde la edificación adelanta considerablemente. Su edificio consta: Planta baja: 3 amplios salones para negocio, 3 dormitorios, 1 pieza chica, cocina, w. c., bomba y gran sótano. Planta alta: escalera de mármol, vestíbulo con cristales, 3 dormitorios, 2 baños, w. c., 2 cocinas, pisos de pino tea, etc.
EL DOMINGO 17 de Diciembre á las 5.30

*CASA BIEN SITUADA. EN*tre avenidas, en Flores, Fray Cayetano 421, entre Bogotá y Avellaneda. Base 15.000 pesos. Mide 10 por 36.95 v., su edificio bien construído consta de 3 amplios dormitorios, comedor que cuadra el patio, cocina y w. c., cielos rasos de yeso, pisos pino de tea, carpintería de cedro, 2 patios de mosaico, gas y aguas corrientes. La calle está pavimentándose por cuenta de la municipalidad que se paga en ínfimas mensualidades. Es barrio de continuos adelantos y claramente lo demuestra la cantidad de propiedades de magnífico estilo que á diario se levantan en ese paraje lleno de atractivos y comodidades. Está á sólo 200 mts. de la avenida Rivadavia, de la estación del ferrocarril y subterráneo, de la plaza, iglesia y de todo lo que surge en ese sitio. Más datos en B. Mitre 537 ó Rivadavia 6842.—RISSO PATRON y Cía.
EL DGO. 17 de Dbre. á las 5 1|2. d10

*Propiedad moderna, á plazos.* En el centro de Belgrano, General Paz 2372. Base 10.000. Dista 100 metros de las avenidas Monroe y Cabildo con doble vía de eléctrico. Su edificio construído en cal consta de frente imitación piedra, Sala con balcones y celosías, tres dormitorios, baño, cocina, w. c., zaguán con cancel, carpintería cedro, cielos rasos yeso, piso pino tea, mosaicos, mármoles, etc., aguas corrientes, gas y adoquinado pago. Como ubicación es de lo mejor, está situada en la parte más central y comercial de este aristocrático paraje y rodeada de una edificación moderna y compacta. Más datos, B. Mitre 537 ó Cabildo 2020.—RISSO PATRON y Cía.
EL DOMINGO 17 de Diciembre á las 5.30. d10

*CASA DE NEGOCIO Y FA*milia. Calle San Francisco 1046 al 1050. Es un barrio de adelantos positivos dado el movimiento comercial, pues la rodean establecimientos en los cuales trabajan numerosos operarios como ser: los talleres de Vasena, fábrica de paños de los señores Borgalla Hnos., y dista 2 cuadras de la iglesia Nueva Pompeya. Mide 10 por 48. Base, $ 7.500. Su edificio de buena construcción consta de negocio al frente, zaguán independiente para familia, 6 habitaciones, 1 pieza de madera, cocina, w. c., galerías y cielos rasos de madera, pisos de pino tea y sótano, etc.
EL DOMINGO 17 de Diciembre á las 5.30

*BUENA PROPIEDAD EN* Caballito, Cucha Cucha 721 entre Tramway y Páez. Base, 7.000 pesos incluso 3.000 pesos en hipoteca el 7 ojo á 3 años de plazo. Las dimensiones son 10 por 30 vs. y su edificio bien construído consta de verja al frente con pilares y portón de hierro, 3 habitaciones, cuarto de baño, cocina y w. c., pisos pino de tea, cielos rasos de yeso, carpintería de cedro, patio de mosaicos, pozo y demás detalles que complementan una buena casa habitación. Dista 50 mts. del adoquinado. Más datos, B. Mitre 537 ó Rivadavia 6842.—RISSO PATRON y Cía.
EL DGO. 17 de Diciembre á las 3.30. d10

*5 CASAS FLAMANTES*—En Adrogué. A 500 metros de la estación. Calle España esquina á Francia. Base 6.000 pesos, mitad al contado, á cargar con las cédulas que le asignará el Banco Hipotecario. Tiene 5 habitaciones, baño, luz eléctrica, corredores y demás dependencias, jardín, huerta, tiene 600 v. c. c|u. Después detalles.—RISSO-PATRON y Cía.
EL DGO. 21 Dbre. á las 3.30. d8

*BUENA PROPIEDAD EN* Floresta, Calle Quirno 670 entre Remedios y Merlo. Base 5.000 $ incluso 1.000 cédulas serie L. Sus dimensiones son 10 vs. de frente por 34 de fondo y su edificio construído en cal y con buenos materiales consta de 3 amplias habitaciones, 1 chica, cocina y w. c., pisos pino de tea, cielorrasos de yeso, carpintería de cedro, galería, patio de mosaico, pozo semisurgente con bomba, jardín al frente, toda cercada de pared. Más datos en B. Mitre 537 ó Rivadavia 6842. —RISSO PATRON y Cía.
EL DGO. 17 de Dbre. á las 5. d10

*CASA DE RENTA. EN Vi*lla Devoto, Allende 3683. Base 4.000 pesos. Es barrio de adelantos rápidos, próxima á la estación del F. C. P. y rodeada de una edificación moderna y compacta. Mide 10 por 39. Su edificio consta de 2 piezas, cocina y w. c., etc. Más datos, B. Mitre 537 ó Cabildo 2020.—RISSO PATRON y Cía.
EL DGO. 17 de Dbre. á las 3.30. d10

*MAGNIFICA QUINTA EN* Merlo, á 2 cuadras de la plaza, colegio é iglesia, en perfecto estado para entrar á habitarla, denominada "La Antonieta", conocida por del doctor Zocci, con una superficie de 16.000 varas y un confortable edificio de 6 habitaciones, baño, cocina, cochera, caballeriza, galpón, habitaciones para el jardinero, gallinero, glorieta, instalación de gas acetileno en todas partes, molino con tanque y pileta de 6.000 litros con cañería y riego en toda la quinta. Cercada de alambre tejido, con 1.000 árboles frutales escogidos y además, plantas de adornos, jardín etc. Base $ 18.000. Merlo en la actualidad es una de las estaciones más importantes del Oeste, no sólo por su posición, como por la subdivisión de sus tierras, en virtud de las grandes ventas á precios muy elevados que se han realizado. Más datos en B. Mitre 537 ó Rivadavia 6842.—RISSO PATRON y Cía.
EL DGO. 24 de Dbre., á las 10 a. m. d13

TERRENOS

*ESQUINA IDEAL EN Vi*lla Devoto, Con frente á 3 calles, Segurola, Navarro y avenida Fernández Enciso. Base 800 pesos el lote. Mide 12.31 por 17.40. Como ubicación, no se puede pedir nada mejor, próxima al tranvía y al F. C. Está rodeada de una edificación moderna y compacta. Más datos, B. Mitre 537 ó Cabildo 2020.—RISSO PATRON y Cía.
EL DGO. 17 de Dbre. á la 4 d10

*5 MAGNIFICOS TERRENOS* en Floresta. — Calles Bariloche y Saladillo. Base 3 $ v. c., inclusive 28 mensualidades de 8 á 14 pesos. Las superficies varían de 300 á 500 v. c. Son terrenos los cuales se encuentran admirablemente situados y su ubicación hace que sea innecesaria su ponderación. Son altos, rodeados de edificación, muy próximos á la puerta principal de los Nuevos Mataderos, del adoquinado, del tranvía, de la avenida Chicago y San Fernando, las cuales le imprimen á este sitio la perspectiva de una gran valorización. Las escrituras serán otorgadas por ante el señor Germán Oliver. Más datos, B. Mitre 537 ó Rivadavia 6842. —RISSO PATRON y Cía.
EL DGO. 17 de Dbre. á las 3. d10

*LINDO TERRENO para EDI*ficar., calle Linch, esquina Cachi. Situado en un barrio donde todo es adelanto, está rodeado de importantes fábricas y frente á las casas de obreros construídas recientemente, 3 cuadras del frigorífico Argentino, de la iglesia nueva Pompeya y próximo al Parque de los Patricios. Mide 19 por 20. Base $ $ v. c.
EL DOMINGO 17 de Diciembre á las 5.30 de la tarde. d10

*ESPLENDIDO TERRENO*—En el centro de Flores, Avda. Avellaneda entre Condarco y Terrada. Base 15 pesos v. c. pudiendo pagarse 1|3 parte al contado, 1|3 á 6 y 1|3 á 12 meses con el 8 ojo. del interés. Mide 10 varas de frente por 75 de fondo. medidas ideales para construir la casa de renta y familia. Es barrio de familias, todo edificado que goza de grandes comodidades y prospera continuamente. Está á sólo 100 mts de la Avda. Nazca y 300 de la estación del ferrocarril, plaza, iglesia, Bancos y de todo lo principal de esa importante sección de la capital. Más datos en B. Mitre 537 ó Rivadavia 6842.—RISSO PATRON y Cía.
EL DGO. 17 de Dbre. á las 4.30. d10

*EN VILLA DEVOTO—DOS* terrenos de medidas especiales. Sin base. Calle Allende entre Navarro y Lacar. Miden 10x39 cada uno, están cercados de alambre tejido. Su ubicación especial y la edificación lujosa y moderna. que lo rodean hacen de estos terrenos que aumenten de valor día por día. Más datos á B. Mitre 537 ó Cabildo 2020.
EL DOMINGO 17 de Diciembre á las 3.30.

*SOBERBIO TERRENO DE* dimensiones ideales. Sobre la importante Av. Rivadavia, arteria principal de la capital. Av. Rivadavia entre Miralla y Pola. Sin base y á tanto la vara. Mide 10 vs. de frente por 41.23 en un lado y 39.52 en el otro. contrafrente 10.05. Está rodeado por completo de edificación moderna y compacta, cuenta con tranvía de doble línea, luz eléctrica, gas, aguas corrientes y demás detalles propios de los grandes centros. Más datos B. Mitre 537 ó Rivadavia 6842.—RISSO-PATRON Y Cía.
EL DGO. 17 de Dbre. á las 5.30. d10

NOTA — En todas las ventas, exigiremos del comprador el 8 ojo de seña y el 2 ojo de comisión, (sin excepción).

RISSO-PATRON y Cía.

## Santillán & Joseph

*EN SANTOS LUGARES, F.* C. Pacífico. Tres preciosos lotes de 10 por 50 varas cada uno, con frente á la calle Martínez de Hoz, entre La Plata y Homero, á tres cuadras de la estación Villa Lacroze y del tranvía eléctrico en construcción á Campo de Mayo, á sólo media cuadra de la iglesia, en el punto donde cada día se valoriza más la tierra. Condición de la venta: Sin base, á tanto la vara, debiendo pagarse 1|3 parte al contado, 1|3 parte á 6 meses y 1|3 parte á 12 meses, con el 8 ojo de interés. Escrituras en seguida. Seña 8 por ciento. Comisión 2 ojo.
EL DOMINGO 17 de Diciembre á las 3 p. m.—Santillán y Joseph, San Martín 170. d12

*CUBA ESQUINA MANZANA*res. Esta espléndida esquina, con una superficie de 558 varas 71 centivaras á sólo dos cuadras de Cabildo, barrio de gran porvenir, llamado á valorizarse rápidamente, donde nadie vende. Venta al contado, sin base, á tanto la vara y con orden de liquidar. Seña 8 ojo. Comisión 2 ojo.
EL DOMINGO 17 de Diciembre á las 4 p. m. Santillán y Joseph, San Martín 170. d12

*CASA CORONEL DIAZ 621,* casi esquina de Arenales, en el aristocrático barrio del Norte, rodeada de suntuosas residencias, entre éstas, la de Lucas González, ubicada en la esquina de Coronel Díaz y Santa Fe, donde residió hasta hace poco el señor Presidente de la República. La Avenida Santa Fe se está adoquinando con madera, lo que hará de esta importante arteria una de las más regias del municipio, el adoquinado de la calle Coronel Díaz será renovado en breve y existe el proyecto de una línea de tranvía que la cruzará hasta la Avenida Las Heras, que dista tres cuadras de la casa que vendemos. El terreno por sus dimensiones se presta para levantar en él un moderno petit hotel. El edificio consta de cinco piezas, cocina, cuarto de baño, w. c., etc., tiene gas, aguas corrientes y cloacas. Mide 8 metros 237 centímetros de frente por 38 metros 167 centímetros de fondo. Base, pesos 25.000, debiendo pagarse la 1|2 al contado y el resto á uno y dos años con el 8 por ciento de interés y garantía hipotecaria. Títulos perfectos, escrituras por ante los escribanos Fernández y Echeverry, B. Mitre 441. Seña 8 ojo. Comisión 2 ojo.
EL DOMINGO 17 de Diciembre, á las 5. —Santillán y Joseph, San Martín 170.

*En PUEYRREDON, F. C. Ro*sario, casita calle Condarco entre Timbó y Avenida América á pocas cuadras de la estación de esta importante villa, ubicada dentro de la capital, lindando con Villa Urquiza. Esta localidad está sobre una verdadera loma, los terrenos son todos altos, el tranvía número 95 está á seis cuadras de distancia. El edificio es nuevo y consta de tres piezas, cocina, etc., frente de material con puerta de hierro, mide 10 por 40 varas. Base, $ 4.000, debiendo cargar el comprador con 53 mensualidades de $ 34 cada una, la diferencia al contado. Seña 8 ojo. Comisión 2 ojo.
EL DOMINGO 17 de Diciembre, á las 3 de la tarde.—Santillán y Joseph, San Martín 170. d10

*EN VILLA URQUIZA — ES*pléndido lote de terreno. Calle Colodrero entre Núñez y Republiquetas. Mide 10 varas de frente por 70 varas de fondo, á pocas cuadras de la estación, rodeado de una buena edificación y donde el terreno se valoriza cada día más. Esta importante zona de la capital está servida por una infinidad de trenes diarios á Retiro y también la cruza el tranvía número 96 á plaza de Mayo. Condiciones de la venta: sin base, á tanto la vara cuadrada, cargando el comprador con 52 mensualidades de $ 37.53 cada una, la diferencia, mitad al contado, mitad á cuatro meses, con pagaré. Seña 8 ojo. Comisión 2 ojo.
EL DOMINGO 17 de Diciembre, á las 5 p. m.—Santillán y Joseph, San Martín 170. d18

## COSME FERRAZZO

*EN LANUS, BOUL. SANTA* Teresa y Av. V. Alsina, 22 lotes y una casa con la base de 5 $ por mes el lote, en 80 y $ 1.500 la casa, á una cuadra de los dos bulevares nombrados y del tranvía desde plaza de Mayo, por sólo 15 centavos Compañía Tranvías del Puerto á Puente Alsina en combinación con el tranvía Río de la Plata y que en breve será cambiada su tracción eléctrica; la avenida Santa Teresa tiene proyectado el tranvía eléctrico de la Compañía del Sur núm. 102, como también el afirmado desde la estación hasta los terrenos en venta. Los interesados tomarán el tranvía eléctrico del Puerto por la Av. Rosales, Av. Oeste, P. Mendoza hasta P. Barracas y por Mitre, Pavón y Paláa en Avellaneda, combinación tranvía Río de la Plata, el que dejará á una cuadra de los terrenos en venta, bajando Santa Teresa y V. Alsina.
EL DOMINGO 17 de Diciembre á las 2.30 p. m., sobre los mismos terrenos. Seña 3 mensualidades en el acto del remate y 3 al recibir el título provisional. Planos y datos San Martín 486; U. T. 1208 (Av.), y Rivera 1260.—C. Ferrazzo. 1p

*EN LANUS, VILLA ATLAN*tida, calle núm. 2, entre 8 y 9, á una cuadra del bulevar Caaguazú y del tranvía local de la estación á la Villa Industrial y á 6 de la Av. Pavón y tranvía y estación num. 102. A 1|2 cuadra del tranvía Río de la Plata, en combinación con la compañía del puerto, por sólo 15 centavos desde plaza Mayo, 2 espléndidos lotes de 10x50 c|u, lotes 14 y 17, manzana 13.
EL DOMINGO 17 á las 4 p. m. los venderé sin base, pagadero 50 ojo al contado y 50 ojo á un año sin interés. Planos y datos, San Martín 486, U. T. 1208 ,Av. 1p

## Banco Hipotecario Nacional

25 DE MAYO 245

Los títulos de propiedad de los bienes anunciados en remate por disposición del Banco Hipotecario Nacional pueden ser examinados en la oficina del Banco antes del remate; verificado éste no habrá lugar á reclamo. El comprador de una propiedad rematada por el Banco podrá continuar con la hipoteca en las mismas condiciones del contrato hipotecario. La deuda con cédulas se computará en su valor escrito.

Todo comprador al firmar el boleto deberá entregar el 5 por ciento del precio como seña y depositar en la tesorería del Banco el saldo dentro de los diez días de la aprobación del remate. El directorio se reserva la facultad de aprobar ó anular el remate sin lugar á reclamo.

Hasta la víspera del día fijado para la venta podrá el deudor ejecutado obtener la suspensión del remate, mediante el pago de los servicios atrasados, intereses penales y gastos. En el día mismo del remate no se admitirá por las oficinas del Banco gestión alguna.

El comprador de una propiedad con base de la hipoteca ó menor deberá pagar al aprobarse el remate el importe anticipado del primer servicio que le corresponda. Toda hipoteca deberá redondearse en centenas, pagando el pico en efectivo. La comisión del martillero es á cargo del comprador. vie

SALTA

GUERRICO y WILLIAMS

*CAMPO — No. Ho.* 181|5916— Serie E.
EL MIERCOLES 20 de Diciembre de 1911, á las 3 de la tarde, en el local del Banco, calle 25 de Mayo 245, procederemos al remate de un campo de 70.898 hectáreas, 20 áreas y 04 centiáreas, ubicado en la provincia de Salta, departamento de Orán, al Norte de la ciudad del mismo nombre limitado: al Norte, El Castigado, terrenos fiscales, lotes IV y V; al Sur, El Carmen, Palo Santo ó Pozo del Milagro, lote E. fiscal, de la mensura de Zubiría y Chaves, y los lotes B. C. D. de Bustos Morón, Gonzáles y Floro Losa; al Este Piuma del Pato, y terrenos fiscales, y al Oeste terrenos fiscales. Tiene bosques, con abundantes y variadas maderas de buena clase, los campos son pastosos y aptos para la agricultura. Queda á poca distancia hacia el Norte, de la línea férrea de Formosa á Embarcación. Base de venta, $ 280.000 El comprador continuará haciendo el servicio de la hipoteca originaria de $ 60.000 en serie E. que reconoce la propiedad, reducida hoy á 26.854 pesos 790 milésimos, y abonará hasta el precio de compra.—Aviso iniciado en LA PRENSA el 16 de Noviembre de 1911. ai6

LA PLATA

ADOLFO BULLRICH Y Cía.

*N. H. 3|77 SERIE A ORO*— EL LUNES 8 de Enero de 1912, á las 2 p. m. en el local del Banco, 25 de Mayo 245, procederemos al remate de 55 lotes de terreno, ubicados en el partido de Quilmes á 20 ó 25 cuadras al Sur del pueblo de Bernal, F. C. S. Limitados al NO. con propiedades de los señores Balaija, Sosa é Izágurre; al E. con Castellán y al SE. con las chacras del mismo partido (Quilmes). Con hipotecas variables de $ 300 á $ 3.700 y superficies de 2306 metros cuadrados á 3 hectáreas 6.888 m. c. Base de venta de cada lote la hipoteca que reconoce en serie préstamos convertidos, ley 2842, con principio de contrato en Abril 1o. de 1912. El servicio de las respectivas hipotecas se hará á razón del 10 ojo anual pagaderos en curso legal por semestres adelantados. En caso de cancelación ó anticipo de capital sólo podrá efectuarse en cédulas serie A oro ó en oro sellado, de acuerdo con la ley 2842 y ley 8172. El excedente sobre la base hasta el precio de compra, lo abonará el comprador en dinero efectivo de curso legal, en cuatro cuotas iguales semestrales sin interés. Por más datos y planos, ocurrir al Banco. Aviso iniciado en LA PRENSA el 7 de Diciembre de 1911. d7

# LEONI & BERETTA
## 531-CORRIENTES

*En FLORESTA — EN 36 ME*ses la esquina Bacacay y Bermúdez, 387.42 varas, á dos cuadras al Norte de Rivadavia, próxima á la estación Villa Luro que se inaugura el 1o. de Diciembre y rodeada de edificación, los terrenos del Oeste adquieren diariamente aumento de valor. El tranvía Anglo-Argentino cuyo pasaje es de 10 centavos, á dos cuadras, como también á una cuadra del bulevar Corro. Venta sin base, en 36 meses, sin interés. Seña, dos meses en el acto del remate y dos más al retirar la libreta.
EL DOMINGO 17 de Diciembre, á las 2 de la tarde, sobre el mismo. Planos, Corrientes 531.—Leoni y Beretta. d10

*EN FLORESTA — En 60 ME*ses, 7 notables terrenos, con frente á la calle Bahía Blanca, San Matías y Camarones, lindando con la gran fábrica de fósforos La Unión, rodeados completamente de edificación, próximos á la avenida Gaona que en breve cruzará el tranvía Anglo-Argentino y Lacroze, en su ampliación de las dos líneas. Terrenos de gran porvenir. Venta sin base, en 60 meses sin interés. Seña, dos mensualidades en el acto del remate y dos más al retirar la libreta. Comisión, 2 por ciento. Títulos garantidos perfectos.
EL DOMINGO 17 de Diciembre, á las 2 de la tarde, sobre los mismos. Planos, Corrientes 531.—Leoni y Beretta. d10

# PASADO MAÑANA

La venta clásica del Oeste

LINIERS — CIUDADELA

Los más altos terrenos
Para chalets
y casas-quintas

Parte de la quinta del doctor Rebasa.

12 MANZANAS

SIN BASE - EN 60 MESES

A 4 cuadras de Rivadavia é igual distancia de la estación Ciudadela.

El Domingo 17 de Diciembre

Tren gratis del Once á la 1.30, parando en Flores á la 1.40 y en Floresta á la 1.45.

LEONI Y BERETTA

*SOBRE RIVADAVIA — 2* lotes frente mismo á la estación Villa Luro. A plazos, calle Yerbal entre Cortina y Ruiz de los Llanos y Cortina entre Rivadavia y Yerbal y bulevar Irigoyen, ubicación única, tanto por lo alto del terreno y pintoresco de la ubicación, como por los medios fáciles y económicos de comunicación. La estación Villa Luro y la gran avenida Rivadavia adoquinada y con doble vía de tranvía, distan una cuadra contando también con el impulso notable que debe proporcionar el subterráneo y los trenes eléctricos del Oeste, los que una vez inaugurados pueden ser motivo de cuadruplicar el valor de la tierra. Sin base, á tanto la vara cuadrada pagadero 1|4 parte al contado y el resto en tres cuotas á 6, 12 y 18 meses de plazo sin interés con pagarés hipotecarios.
EL DOMINGO 17 Diciembre, á las 3.30 en los terrenos. Seña 8 ojo. Comisión 2 ojo. Planos, Corrientes 531.—Leoni y Beretta. d10

# Liniers
## 400 lotes

Con frente á la gran avenida Rivadavia y frente mismo al andén de la estación Ciudadela.

Sin base
En 80 meses

El Domingo 7 de Enero

Lea usted detalles.

Leoni & Beretta. 1p

*LINIERS — 400 LOTES CON* frente á la gran avenida Rivadavia, adoquinada y con su cordón de vereda ya construído, cuyas aceras son de 3 metros de ancho. Ubicación única é irreemplazable, frente mismo á la estación Ciudadela; es la tierra más valiosa del barrio Oeste, la fracción esperada por numerosos interesados, que han adquirido en nuestro remate anterior la fracción lindera á ésta, son los conocidos terrenos de Badaracco: este sólo dato evita todo comentario, repetimos es lo mejor y más valioso de la zona del Oeste, donde la tierra aumenta día por día, debido á los grandes factores de progreso, el ferrocarril del Oeste, según el nuevo horario desde el 1o. de Diciembre aumentará notablemente sus trenes, el tranvía Anglo-Argentino á Liniers llega á dos cuadras de los terrenos en venta; su ubicación frente á la misma estación Ciudadela y su gran frente á la avenida Rivadavia, adoquinada, la gran arteria que une todos los pueblos del Oeste, hacen de esta venta la más interesante y de actualidad. Venta sin base, directamente de su propietario, señor Badaracco, en 80 mensualidades, sin interés.
EL DOMINGO 7 de Enero, sobre los mismos terrenos, saliendo un tren especial gratis del Once á la 1.30 en punto, parando en Flores y Floresta para recoger pasajeros. Pidan planos y boletos, Corrientes 531 ó por los teléfonos U. T. 33 (Avenida), C. T. 4696, Central.—Leoni y Beretta. v15

# CHACRA
## En General Rodriguez

*EN GENERAL RODRIGUEZ* Chacra en la zona más valiosa de los alrededores de la capital, 39 hectáreas, 67 áreas y 62 centiáreas, con 2 líneas de ferrocarriles, el del Oeste y el de la C. Gral. de Provincia de Bs. Aires. Parte de los campos que fueron de la sucesión del doctor Luis M. Irigoyen, lindando con la sucesión del doctor Bernardo de Irigoyen, María L. de Correa y con los terrenos de propiedad de la Compañía de Tranvías Ciudad de Buenos Aires y con el arroyo Dudo en el centro de 3 estaciones al S. de tipo de primer orden para cualquier cultivo, especial para granja, chacra ó quinta. Lo mejor que pueda ofrecerse. Ubicado en el centro de 3 estaciones, al de Gral. Rodríguez, á 2 1|2 leguas de Marcos Paz y á 3 leguas de Plomer. La importancia y la valorización de los campos de Gral. Rodríguez es público y notorio, los precios que allí se han pagado es la más elocuente demostración de lo que allí vale la tierra. Nuestra venta es por liquidación. Sin base, con orden terminante de vender. Seña 8 ojo. Comisión 2 ojo. Títulos perfectos.
EL JUEVES 21 de Diciembre, á las 3.30 de la tarde, en nuestra casa, Corrientes 531 Para visitar el campo, soliciten una tarjeta en nuestra casa, para que los cocheros de Gral. Rodríguez puedan acompañarlos. Mayores informes á nuestra casa.—Leoni y Beretta. d14

*LINIERS Y CIUDADELA* — 12 manzanas subdivididas en 64 quintas de 1.000 á 2.000 v. c. cada una, parte de la conocida quinta del doctor Rebasa, lindando calle en medio con el parque y casa-quinta del mismo señor, á 400 metros de la gran avenida Rivadavia, adoquinada y con tranvía eléctrico; á la misma distancia de la estación Ciudadela y próximos al bulevar Circunvalación. Rodeados de fracciones completamente subdivididas y vendidas, es la parte más alta de todo el Oeste, desde donde se divisan todos sus alrededores. Las grandes ventajas que reportarán las obras del subterráneo y la electrificación del ferrocarril Oeste, repercutirá notablemente en el valor de esta tierra, pues la coloca á breves minutos de plaza de Mayo. Una visita á esta gran venta la recomendamos á todos; tierra especial para chalets y casas-quintas, sobre el gran barrio del Oeste. Venta sin base, á tanto la vara, pagadero en 60 mensualidades, sin interés. Títulos garantidos perfectos. Seña 2 mensualidades en el acto del remate, 2 mas al retirar la libreta y las restantes se abonarán del 1 al 8 de cada mes, en el Banco de Galicia y Buenos Aires, sucursal Florea, Rivadavia 7626; ó en la casa matriz, calle Cangallo 445. Las mensualidades restantes se abonarán empezando del 1 al 10 del mes de Enero próximo.
EL DOMINGO 17 de Diciembre, sobre los mismos terrenos, saliendo un tren especial gratis de la estación Once á la 1.30, parando en Flores á la 1.40 y en Floresta á la 1.45. Planos á nuestra casa, Corrientes 531. —Leoni y Beretta. n22

*EN BAHIA BLANCA — SO*bre la estación del F. C. S., 3 lotes en 1684 vs. cs. Rodeados de edificación, calle en medio al mercado obrero y lindando con el corralón de maderas La Esperanza de Condomí y la carrocería Wepich é hijo, es decir, en pleno centro comercial, rodeado de importantes fábricas, depósitos, barracas, etc. Lotes 3, 4 y 5 de la chacra 308, á pocas varas de la estación F. C. S. Esto sólo lote demuestra su importancia y donde nadie vende. Venta por liquidación con la ínfima base de 2 $ v. c. al contado. Venta resuelta.
EL JUEVES 21 de Diciembre á las 3.30. En nuestra casa. Corrientes 531. Títulos perfectos. Seña 8 ojo. Comisión 2 ojo. Pidan planos á Leoni y Beretta. d10

# EN BELGRANO

A media cuadra de Cabildo.

Buena Propiedad

Base, pesos 19.000, á tres años de plazo.

*EN BELGRANO — PROPIE*dad á media cuadra de Cabildo, calle Zabala núm. 2488, entre Cabildo y General Paz. Jardín al frente, cuatro habitaciones bajas y amplias y dos de altos, cuarto de baño, cocina con mosaico, cocina á gas, patios de mosaico, galería, gran sótano en el comedor, revocado de portland, agua corriente, verja al frente, adoquinado pago, puertas y celosías de cedro, cielos rasos de yeso, casa con un año de construcción. Un verdadero chiche, puede visitarse de 8 á 11 todos los días. Venta á largos plazos. Base, $ 19.000 pudiendo el comprador pagar 15.000 pesos en hipoteca de 1 á 3 años con el 8 por ciento y el excedente al contado.
EL DOMINGO 17 de Diciembre, á las 5 de la tarde. Títulos garantidos perfectos. Escrituras ante el escribano señor Roveraño. Mayores detalles, Corrientes 531.—Leoni y Beretta. d7

# EN FLORESTA

Notables terrenos

En 36 mensualidades.

El Domingo 17 de Diciembre

Lean detalles.

*En FLORESTA — EN 36 ME*ses. la esquina Mirlon y Yerbal, á una cuadra de la estación Villa Luro, á pocas varas de la avenida Rivadavia con eléctrico del Anglo y donde la tierra aumenta diariamente de valor. Allí en la zona del Oeste está el porvenir seguro, dado que inviertan sus ahorros. Venta sin base, en 36 meses sin interés. Seña, 2 meses en el acto del remate, 2 más al retirar la libreta. Comisión, 2 por ciento.
EL DOMINGO 17 de Diciembre, á las 3. Planos. Corrientes 531.—Leoni y Beretta. d16

CON LA COMPETENTE AUTORIZACION

# JUDICIAL

EN LAS FLORES

1.012 hectáreas y 58 áreas.

Base pesos 155 la hectárea. v21

*CON LA COMPETENTE au*torización judicial que le ha sido conferida á la señora administradora de la sucesión de don Bernardo Parajón, venderemos en subasta pública, por su orden, los inmuebles siguientes:

UN CAMPO

1.012 hectáreas de rico campo en el partido de Las Flores, las que hoy forman el establecimiento denominado La Andorra, con frente al arroyo Azul y á 7, 3, 3 y 1 leguas de las estaciones Las Flores, Cachari, Colman y Pardo, respectivamente. Son estos campos conceptuados como superiores, tanto por su altura, como por su rica agua, á muy poca profundidad y de un rendimiento insuperable. Cada la reconocida fertilidad de estas tierras, cuyas cosechas pueden ser buen testimonio de lo que son capaces de producir. Tiene población, monte, etc.

OTRO (CAMPITO)

58 hectáreas de campo flor en el partido de Rauch las que forman la chacra denominada La Pampa, arroyo por medio con el campo anterior y con frente al camino real. Tiene población, galpón, etc., especial para invernada, chacra ó tambo en la seguridad de obtener el máximum del interés al capital invertido. Los dos campos pueden visitarse por cualquiera de las estaciones arriba nombradas. Base, 155 pesos la hectárea, debiendo vender por cualquier suma que exceda de la base.
EL JUEVES 21 de Diciembre, á las 3.30 de la tarde, en nuestra casa, Corrientes 531. Títulos perfectos. Seña 8 por ciento. Comisión 2 por ciento. Las escrituras serán otorgadas por ante el escribano señor Julio Paincelli de La Plata. Los títulos están á disposición de los interesados que quieran revisarlos en nuestra casa.—Leoni y Beretta. d6

*EN LA PAMPA, A UNA LE*gua de Santa Rosa de Toay (estación Lagos). 98 hectáreas en la sección segunda, fracción D, lote 12, ángulo Nordeste. Campo superior, lindando con las chacras, en la zona más codiciada por la proximidad á la hoy ya ciudad Santa Rosa de Toay, asiento del gobernador, con fuerte comercio, industria, Bancos y muchos edificios importantes, siendo por excelencia una región completamente agrícola y ganadera por la fertilidad de sus tierras y variedad de sus pastos. El campo está alambrado y dividido en 7 potreros, tiene dos poblaciones de material, galpón, dos molinos con bebidas, 4 tanques de 8.000 litros cada uno, 28 hectáreas alfalfadas, corrales, montes de sauce, etc. Base, $ 16.000, con la orden de vender hasta por la base.
EL JUEVES 21 de Diciembre á las 3.30, en nuestra casa, Corrientes 531. Para revisar el campo, puede hacerse por la estación Lagos, preguntar por José Figueroa. (Campo conocido por La Blanqueada de Fernández hijo). Seña 8 ojo. Comisión 2 ojo. Otros datos y planos, Leoni y Beretta. d6I0

## Rodolfo Collet

Transferido

*EN BELGRANO — LA UL*tima manzanita en el barrio de los palacios á largos plazos. Con frente á las calles Freyre, Zapiola, El Cano y Los Incas. 23 lotes de dimensiones ideales. A 3 cuadras de la estación Belgrano (Oeste), F. C. C. A.; á 2 cuadras de la avenida Pampa y á 1 cuadra de los tranvías 88 y 97. Terrenos altísimos, rodeados de preciosos edificios, entre los que se encuentran los de los señores Diehl, Suárez, Anchorena, Kadde, Morell, Boyd, Cabrera, Ochoa, Thomas y muchos otros en construcción. Venta forzosa por división de un condominio entre mayores de edad. Sin base. En las siguientes condiciones de pago: 8 ojo al firmar el boleto, 17 ojo al escriturar, 25 ojo á 6 meses, 25 ojo á 12 meses y 25 ojo á diez y ocho meses de plazo con pagarés hipotecarios y 7 1|2 ojo de interés anual por semestres anticipados. El remate tendrá lugar sobre los mismos terrenos.
EL DOMINGO 17 de Diciembre, á las 4 p. m. Títulos perfectos; los terrenos se entregarán medidos y amojonados con líneas municipales. Las escrituras serán otorgadas por el escribano señor Guillermo García Díaz, Maipú 91. Comisión 2 ojo. Planos y datos, San Martín 142.—Rodolfo Collet.

*EN CORDOBA, DEPARTA*mento Río Cuarto, Pedanía San Bartolomé. A plazos. Estanzuela "La Unión", compuesta de 276 hectáreas, á sólo 7 leguas de la estación Tegua, del F. C. de Río IV á Córdoba, en construcción, á 12 leguas al NO. de la ciudad de Río IV, y á 30 cuadras de Alpa Corral. Riquísimo campo, apto para ganadería y agricultura, todo alambrado con 6 hilos (2 de púa). Con frente á los ríos El Talita y Las Moras, de agua permanente. Con población principal de 7 piezas, techos de hierro galvanizado, pisos de madera, cocina, inodoro, galpón, corral, quinta con riego y con variados frutales; otra población de 2 piezas con huerta y 2 hectáreas de alfalfa, corralito y una ensenada de piedra con capacidad para 500 vacunos. El campo está cruzado por un arroyo con riquísima agua permanente, tiene mejoras por valor de $ 8.000 moneda nacional. Las mensajerías de Río IV, hacen su recorrido hasta Alpa Corral. Hay en la estanzuela algunos muebles y útiles que los podrá tomar el comprador á precio convencional. Base, $ 6.000 moneda nacional. Para visitar el campo, diríjase al señor Emiliano Irusta, en Río Cuarto. Pagaderos mitad al contado y mitad á 6 y 12 meses de plazo con pagarés hipotecarios y 6 por ciento de interés anual por semestres anticipados. El remate tendrá lugar en mi casa, San Martín 142 (Buenos Aires).
EL JUEVES 21 de Diciembre, á las 4 p. m. Títulos perfectos. Seña 8 por ciento. Comisión 2 por ciento. Planos y datos, San Martín 142.—Rodolfo Collet. d8

*EN MENSUALIDADES*—Los últimos 9 lindísimos lotes de terreno, entrando 2 esquinas. Con frente á las calles Catamarca (Luna) y Jujuy (Colonia) entre Avenida Alcorta y Los Patos. Sobre la gran estación de los F. C. de la Provincia de Buenos Aires. Al lado de la Avenida Caseros y del gran parque Rivadavia. Rodeados de edificación; donde se han instalado ya grandes fábricas y se establecerán en breve los depósitos de importantes casas comerciales. Sin base, á tanto la vara cuadrada. Pagadero en 29, 30 y 31 mensualidades, según la deuda que reconoce cada lote. El excedente de esta deuda se abonará mitad al contado y mitad á 6 meses de plazo con pagarés hipotecarios sin interés. El remate tendrá lugar en mi casa, San Martín 142. Seña 8 ojo. Comisión 2 ojo.
EL JUEVES 21 de Diciembre á las 4 p. m. Planos y más datos, San Martín 142.—Rodolfo Collet. d10

*PRECIOSA FRACCION DE* tierra, para una residencia veraniega ó para fraccionar y vender en lotes, compuesta de 22.500 varas cuadradas. Toda con plantación de árboles frutales y plantas finas de adorno. A 5 cuadras de la estación Claypole, F. C. Sud, línea á La Plata, con 40 trenes diarios que hacen su recorrido en 30 minutos de Constitución; en el paraje más elevado de la loma. Rodeados de quintas entre las que figuran las de los señores Pedro Vasena, Dr. Germán Aranda, Lacaze y otras. Con frente á la calle R. Lacaze y lindando con terrenos fraccionados y vendidos en lotes. Mide 150 vs. de frente por 150 vs. de fondo. Superficie: 22.500 v. c. Base, 40 centavos la v. c. El remate tendrá lugar en mi casa, San Martín 142.
EL JUEVES 21 de Diciembre á las 4 p. m. Títulos perfectos. Seña 8 ojo. Comisión 2 ojo. Planos y datos, San Martín 142. —Rodolfo Collet. d10

*EN VICENTE LOPEZ, F. C.* C. A. En 50 mensualidades, Con frente al camino de automóviles; al lado de la estación y próximo al Edén Hotel, 4 lindísimos lotes de inmejorables dimensiones, rodeados de magníficas residencias, á solo 15 minutos del Retiro y con trenes á cada momento. Sin base, á tanto la vara cuadrada. Pagadero en 50 mensualidades, de $ 25, 26 y 37 m|n, según la deuda que reconoce cada lote. El excedente se abonará al contado. El remate tendrá lugar en mi casa, San Martín 142 (Bs. As.)
EL JUEVES 21 de Diciembre á las 4 p. m. Seña 8 ojo. Comisión 2 ojo. Planos y más datos, San Martín 142.—Rodolfo Collet. d10

## Rómulo Carbia

*4 CASAS EN VILLA DEVO*to el pueblo aristocrático del Norte como judicial con orden terminante de liquidar.
EL DOMINGO 17 de Diciembre á las 4.30 dos casitas perfectamente construídas calle Campana 4920 y 4930. Base 4.000 pesos cada una edificadas en terreno de 10 varas de frente por 34 de fondo con dos habitaciones, corredor, cuarto de servicio, w. c., jardín, etc., rodeadas de chalets, próximas al tranvía á la iglesia y seminario. ... títulos perfectos. Seña 10 ojo y 2 ojo de comisión. d8

*A LAS 5 p m. — DOS CASAS* Base 4.000 pesos cada una con orden de liquidar, calle Cabezón 3360 y 3366 entre Campana y Llavallol compuesta de 10 varas de frente por 52 de fondo, 3 habitaciones, construcción á todo costo, jardín, árboles frutales y comodidades, barrio todo poblado, próximos al tranvía, rodeados de edificación, espléndidos chalets, etc. Títulos perfectos. Seña 10 ojo y 2 ojo de comisión. Más datos, Victoria 430. U. T. 514 avenida.—Rómulo Carbia d8

*CASITA BAEZ 475 AL LADO* del bulevar Chenaut, á una cuadra de la avenida Gutenberg, adoquinándose y con doble vía de tranvía y á dos cuadras de la avenida Alvear, 10 varas de frente por 33 de fondo con cuatro habitaciones bien construídas. Base 5000 pesos. Venta forzosa por separación de condominio.
EL DOMINGO 17 á las 4 p. m. Seña 10 por ciento y 2 ojo de comisión. v17

## Williams & Giménez

*EN MORON. — LA LOMA* Verde.—100 lotes en 80 mensualidades, sin interés y base de 3 $ cada lote por mes, con opción. La venta de estos lotes tendrá lugar en los mismos terrenos.
EL DOMINGO 17 de Diciembre, á las 3 de la tarde. Un tren especial gratis, saldrá de la estación Once de Septiembre, á las 2.30 de la tarde, parando frente á estos terrenos, en la casilla de camineros número 69, donde se levantará la nueva estación intermedia entre Morón é Ituzaingó. Terrenos altísimos, de perfecta nivelación, frente á los caminos generales á Puente Márquez y Tiro Federal y lindando con las quintas de Ayerza, Lértora, Justo, del Valle, Canale, Despiata, Ferrand, etc. Visiten estos terrenos para convencerse que es la mejor fracción, la más pintoresca y de mayor porvenir, y que los trenes eléctricos y subterráneos la favorecerán conduciendo desde Loma Verde hasta plaza de Mayo con trenes continuos, en sólo 17 minutos. Títulos garantidos perfectos, con escrituras por el señor Agustín Acosta. Posesión inmediata. Seña, 3 mensualidades y 3 más al recibir el título provisional. Comisión, 2 por ciento. Las mensualidades se pagarán en el Banco de Galicia. Planos y boletos, á nuestra casa, Sarmiento 462.—Williams y Giménez. d16

# ¡¡CON 8 PESOS MENSUALES!!

CON FRENTE A PROVINCIAS UNIDAS
RAMOS MEJIA y EMILIO CASTRO

## 115 LOTES
EN 80 MESES

A pocas cuadras del tranvía eléctrico. En un paraje altísimo y entre edificios.

El Domingo 17 de Diciembre de 1.30 á 2

Saldrán tranvías gratis de plaza de Mayo y Parque Patricios.
Pidan planos y boletos en Rivadavia 640.

FURST y DOMINGUEZ 1p

*8 $ EL LOTE POR MES,* en 80 mensualidades, á pocas cuadras de los tranvías eléctricos á plaza de Mayo números 45 y 48, con frente á los bulevares Provincias Unidas y Circunvalación, y á las calles Porvenir, Progreso, Liniers, Independencia, 12 de Octubre, Flores y otras. Son los únicos terrenos que quedan disponibles en este hermoso barrio llamado á valorizarse por estar en el maciso de edificación de la capital, hallándose la mayoría de los lotes que vendemos entre buenos edificios. Las grandes facilidades de pago, como también los fáciles medios de comunicación para trasladarse al centro por sólo 10 centavos, son motivos suficientes para recomendar á todos esta venta excepcional que les resultará una excelente caja de ahorros. Lotes de 300 á 600 varas. Base 8 pesos el lote por mes, á liquidar en 80 mensualidades, sin interés, con títulos definitivos.
EL DOMINGO 17 de Diciembre de 1.30 á 2, saldrán tranvías gratis de Victoria y Balcarce (plaza de Mayo) los que podrán tomarse á su paso por P. Colón, San Juan, Boedo, Calvo, Río Cuarto y P. Unidas, los que llevarán carteles de remate. También saldrán tranvías gratis á la 1.45 del Parque Patricios (Rioja y Caseros) y tomarán por Caseros, 24 de Noviembre, San Juan y de ésta por el mismo recorrido de los que salen de Plaza de Mayo. Para mayor comodidad de los interesados, en la esquina de Provincias Unidas y Murguiondo habrá carruajes gratis el día del remate. Seña 2 mensualidades. Comisión 2 ojo. Títulos perfectos. Posesión inmediata para que puedan edificar ó cercar los que así lo deseen. Pidan planos y boletos en Sadí Carnot 334 ó en nuestra casa, Rivadavia 640.—Furst y Dominguez. d11

# Un terreno por $ 1 mensual

Merecen visitarse los terrenos que ofrecemos en la estación Berazategui (F. C. S.), á pocas cuadras al Este de la estación y en un paraje bastante edificado. El remate lo efectuaremos mañana sábado 16, á las 8 de la noche y el domingo 17, á las 2 de la tarde, ambos días en nuestra casa Rivadavia 640, donde deben pedirse planos y datos.

*Furst y Dominguez.*
RIVADAVIA 640. 1p

*1 PESO EL LOTE POR MES* —162 lotes en la estación Berazategui (F. C. Sud), en 80 mensualidades, sin interés, á 40 minutos de la capital. Estos terrenos se encuentran en un paraje bastante edificado, próximos á la Avenida Mitre que en breve será macadamizada, y por la cual cruzará el tranvía eléctrico de la concesión Bemberg. La importancia de Berazategui está demostrada con las grandes fábricas con que cuenta, de las cuales se destaca la cristalería Rigolleau, ubicada frente por frente á la estación donde trabajan un sinnúmero de obreros. Luego la línea del circuito inaugurada en Noviembre del año pasado, está valorizando enormemente toda esta zona, por lo que nos permitimos recomendar esta venta en la que deberemos liquidar á cualquier precio. Las superficies de los lotes varían entre 320 y 573 varas. Base, 1 peso el lote por mes, en 80 mensualidades, sin interés.
EL SABADO 16 de Diciembre á las 8.30 de la noche, y el domingo 17, á las 2 de la tarde, ambos días en nuestra casa, Rivadavia 640, donde se sortearán dos terrenos gratis entre todos los que resulten compradores. Seña, 3 mensualidades. Comisión, 2 por ciento. Títulos perfectos. Posesión inmediata para los que quieran edificar ó cercar. Pidan planos y datos, en Olavarría 449 (Boca) ó en nuestra casa, Rivadavia 640.—Furst y Dominguez. n28

## Furst y Domínguez

Rivadavia 640

EL DOMINGO
A LA 1.45
TREN GRATIS
A CIRCUNVALACION
AUNQUE LLUEVA

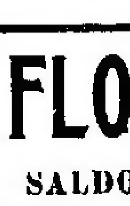

# EN FLORESTA

EL SALDO DE LOS
115 LOTES

v17

*VILLA CIRCUNVALACION.* La reserva de la verdadera Villa Circunvalación, propiedad de don Marcelo Luciano Manini, bulevar por medio con la capital, ó sea lo único que queda disponible sobre la estación bulevar Circunvalación, de la Compañía de F. C. de la Provincia de Buenos Aires, pues todos sus alrededores han sido vendidos en lotes. Estos últimos 116 lotes se hallan en el punto más alto y más hermoso de esta localidad, rodeados de bonitos edificios, y á sólo 15 minutos del centro de la capital, con un buen servicio de trenes diarios. La mejor recomendación que podemos hacer de ellos es pedir que se visiten, pues así podrán apreciar las innumerables ventajas que ofrecen. Lotes de 300 á 400 varas, con calles abiertas. Base 4 pesos el lote por mes, en 80 mensualidades, sin interés.
EL DOMINGO 17 de Diciembre á la 1.40 en punto, tren gratis aunque llueva, de la estación Buenos Aires (calles Vélez Sársfield y Suárez), á la cual conducen los tranvías 24, 29 ó 69. Este tren parará en los mismos terrenos, y en la estación Sáenz, á la cual conduce el tranvía número 11. Seña 3 mensualidades. Comisión 2 ojo. Títulos perfectos. Posesión inmediata, para que puedan edificar ó cercar. Pidan planos y boletos gratis en Victoria 1460, ó en nuestra casa Rivadavia 640.—Furst y Dominguez. d10

*121 LOTES EN TALLERES* (F. C. S.), en 80 mensualidades, á 18 minutos de la capital, con 62 trenes diarios y tranvías eléctricos cada 5 minutos. Los terrenos en venta son muy altos, están rodeados de edificación moderna, y tienen un enorme porvenir, debido á hallarse sobre la estación, los grandes talleres y próximos á los chalets del ferrocarril del Sud. Distan pocas cuadras de la Avenida Pavón, por donde cruza el tranvía eléctrico á plaza de Mayo, cruzando por el contrafrente de los terrenos en venta, el tranvía local á sangre. Luego por todo el frente de estos lotes cruzará el tranvía eléctrico á Banfield, cuya construcción debe comenzar dentro de poco tiempo, según puede verse en "La Nación", del 22 de Octubre del corriente año. La compra por mensualidades de terrenos bien situados como éstos que ofrecemos, es la mejor colocación que puede darse á los ahorros, pues con el sólo desembolso de tres mensualidades, se dispone del terreno, el cual se puede edificar ó cercar, es decir, se obtiene desde ya un beneficio. El pueblo Talleres es de gran importancia y mucho porvenir, pues se halla situado al lado mismo de la estación y de los grandes talleres del F. C. S., donde trabajan actualmente un gran número de obreros. Base, 3 pesos el lote por mes, en 80 mensualidades, sin interés.
EL SABADO 23 de Diciembre, á las 8.30 de la noche, efectuaremos este remate en nuestra casa, Rivadavia 640, continuándolo EL DOMINGO 24 de Diciembre, sobre los terrenos, para lo cual saldrá un tren gratis de Constitución á la 1.40 aunque llueva. El sábado 23, sortearemos gratuitamente entre todos los que concurran el lote núm. 10, de la manzana 15. Seña, una mensualidad más el 2 por ciento de nuestra comisión. Las escrituras las otorgará el escribano R. Pasel, B. Mitre 459. Descuento al contado 15 por ciento. Calles abiertas, con lotes amojonados y posesión inmediata para que puedan cercar ó edificar en seguida. Pidan planos y boletos gratis en nuestra casa, Rivadavia 640.—Furst y Dominguez. v24

# QUEBRACHALES
v17

*10.517 HECTAREAS — LOS* conocidos campos de los Taboada, en Santiago del Estero, departamento Copo 2o., (hoy Carlos Pellegrini). Forman parte del establecimiento Las Zanjas, y distan á 8 leguas de la estación Kilómetro 62, del F. C. de Cejas á Antillas, quedando igualmente equidistante á las estaciones Garmendia y 7 de Abril. Son campos inmejorables, en gran parte aptos para agricultura y ganadería con pastos de superior variedad y calidad, con agua dulce garantida de 2 á 8 metros, y regado además por el arroyo La Overa, y por otros riachos de menor importancia. Tiene inmensos bosques vírgenes de quebracho colorado, blanco, mistol, algarrobo, y otras maderas, por cuyos bosques hay arrendatarios que pagarían de 8 á 12 pesos por hectárea. El ferrocarril Lódola, lo atraviesa con el ramal que irá de Botijo á Villa Mercedes de Santiago, cuyos trabajos se han ya comenzado bajo la dirección del ingeniero señor Berstein, y el cual cruzará indefectiblemente por el campo lindero de Silverio Taboada, donde se levantará una estación. Se dan en esta región dos cosechas de cereales y á la alfalfa se la dan de 7 á 9 cortes en flor. Para confirmar nuestras aseveraciones pedimos se visite el campo, yendo á Santiago, donde serán atendidos por los señores Alfonso A. Morcillo ó Ciriaco F. Urtubey. En la casa de don Juan Anchezar, en la estación Kilómetro 62, se facilitarán carruajes y caballos. Ponemos también á disposición de los interesados un extenso y exacto informe sobre el campo, al cual se ajustará la venta. Base definitiva, $ 12 la hectárea, pagadero mitad al contado y mitad á un año, con 6 ojo de interés anual.
EL MIERCOLES 27 de Diciembre á las 3 de la tarde, en nuestra casa, Rivadavia 640. Seña 8 ojo. Comisión 2 ojo. Títulos perfectos que ponemos á disposición de los interesados. El campo está libre de contrato é intrusos. Pidan planos y datos en nuestra casa, Rivadavia 640.—Furst y Dominguez. d13

*TUCUMAN 2341, ENTRE A*zcuénaga y Ombú. Amplia y cómoda casa baja, situada en un barrio excelente, á 4 cuadras de Callao, á 2 de Corrientes y á 2 de Pueyrredón. Esta propiedad está ocupada sin contrato, por la escuela de varones número 6, y consta de 14 amplias habitaciones, 3 grandes patios, cocina, 4 letrinas, 3 mingitorios, cielos rasos de yeso, piso de madera todo en buen estado de conservación, la cual con un pequeño desembolso, puede transformarse en una confortable casa habitación. Luego mejora aún la bondad de esta venta, las dimensiones soberbias del terreno que tiene 14 varas de frente por 60 varas de fondo. Base 75.000 pesos, en la que van incluídas 20.000 cédulas serie K. El excedente sobre esta hipoteca, pagadero mitad al contado y mitad á un año, con 6 ojo de interés anual.
EL MIERCOLES 27 de Diciembre á las 3, en nuestra casa Rivadavia 640. Seña 8 por ciento. Comisión 2 ojo. Asfalto pago. Visítese. Informes en nuestra casa, Rivadavia 640.—Furst y Dominguez. d10

## José S. Massoni

*EN ZARATE, CHACRA DE* 8 cuadras.
EL DOMINGO 17 de Diciembre á las 3 de la tarde, en Zárate, en el Hotel del Globo de don Pedro Belbeder, venderé en remate una espléndida chacra de 8 cuadras de campo flor, distante 30 cuadras de la estación Zárate, del ferrocarril Central Argentino. Situación inmejorable. Base, 500 pesos la hectárea. Por más datos al martillero, en Zárate. d12

## B. Moritan Colman

# En SAN ISIDRO (E)

Transferido

para el DOMINGO 17

16 lotes

POR MENSUALIDADES

1p

*EN SAN ISIDRO — EL DO*MINGO 17 de Diciembre, 16 lotes en la misma estación, en 36 mensualidades, notables terrenos por su especial ubicación, á 90 metros de la estación del ferrocarril. Con frente á la plaza é iglesia de San Isidro. A pocas varas del adoquinado y en el paseo obligado al río de la Plata en cuya playa se ha instalado el importante Club Náutico, que se habilitará este mismo verano. Base, $ 5 la vara cuadrada, á pagar en 36 mensualidades sin interés, debiendo el comprador hacerse cargo de las libretas que ya tienen abonadas 10 mensualidades, pagando al contado y en el acto de la transferencia el importe de estas mensualidades, más la diferencia que resultare entre uno y otro precio. Los lotes son de medidas variadas y apropiadas para la edificación que allí corresponda. Se entregarán medidos y amojonados, dentro de líneas municipales.
EL DOMINGO 17 de Diciembre, en los mismos terrenos, á las 4 de la tarde. Títulos perfectos. Seña, 8 por ciento. Comisión, 2 por ciento. Informes, en mi escritorio, Perú 168.—B. Moritán Colman.

# EL NUEVO SIGLO

## EL VESTIR CON BUEN GUSTO Y ELEGANCIA ES ADMIRADO POR TODO EL MUNDO

**Nuestros trajes se distinguen tanto por la calidad de sus géneros, como por su perfecto corte y mano de obra.**

# CRÉDITOS

**Acordamos créditos pagaderos en 10 mensualidades, sin interés ni recargo alguno en los precios**

## SECCION MEDIDA

**Atendemos á nuestra clientela sirviéndonos de los mejores géneros y excelentes cortadores. Puede asegurarse que toda persona á quien se vea bien vestida por las calles de Buenos Aires, ha comprado sus ropas en nuestra casa.**

## SECCION LUTOS

**En este importante departamento especial para lutos, contamos con un inmenso surtido de trajes hechos en todas las medidas desde pesos 30 á 60.**

**Sobre medida los hacemos en 8 horas.**

## CONFECCIONES PARA JOVENES

| | |
|---|---|
| **TRAJES DE SACO, desde $ 35 hasta . . . . . $** | **16** |
| **SACO Y PANTALÓN de brin, desde $ 14 hasta . . . $** | **6** |
| **SACO Y PANTALON de franela, desde $ 14 hasta . . . $** | **5** |
| **CHALECOS DE FANTASÍA, á $ 8 y. . . . . $** | **4** |

## SECCION CONFECCIONES

| | |
|---|---|
| **TRAJES DE SACO cruzado, desde $ 70 hasta . . . . $** | **25** |
| **TRAJES DE SACO derecho, desde $ 60 hasta. . . . $** | **20** |
| **TRAJES DE PURA SEDA, desde $ 50 hasta. . . . $** | **30** |
| **SACO Y PANTALÓN de franela, desde $ 40 hasta . $** | **10** |
| **SACO Y PANTALÓN de brin, desde $ 35 hasta. . . $** | **8** |
| **SACO DE ALPACA ó grano de oro, en negro ó fantasía, con medio forro, desde $ 16 hasta . . . . . $** | **10** |
| **SACO DE ALPACA, sin forro, desde $ 14 hasta. . . $** | **7** |
| **BLUSA Y PANTALÓN de brin, desde $ 16 hasta. . . $** | **10** |
| **PANTALONES DE FANTASIA, gran novedad, desde $ 20 hasta . . . . . $** | **7** |
| **CHALECOS FANTASIA y piqué de hilo, desde $ 15 hasta $** | **6** |
| **GUARDAPOLVOS DE BRIN y alpaca, desde $ 16 hasta. $** | **6** |
| **GUARDAPOLVOS DE SEDA, desde $ 30 hasta. . . . $** | **16** |
| **SACOS PARA PELUQUEROS $** | **5** |

**CUPÓN.**

*Sres. B. Muro & Cia.*

Bmé. MITRE 727.

Buenos Aires

Sírvase remitir datos respecto á su sistema de ventas á plazos, á

NOMBRE. . . . . .

DIRECCION. . . . . .

L. P. 15-12-11

# B. MURO & Cía.

**Bartolomé MITRE 701 al 727, esquina MAIPU - BUENOS AIRES**

**SUCURSAL:**

**Calle CÓRDOBA 1888 al 98, esq. Entre Ríos - Rosario, Santa Fe**